OKURA CLUB & HOTELS

Gran Times

2025
5
MAY
vol.203

特集
初夏の六甲山を歩こう



プリンセス有馬
ミキハウスコラボルーム

OKURA CLUB & HOTELS

会員様の価値向上のために



スター（スコア）が貯まるランクシステムが、いよいよスタート！

会員継続年数やご利用状況によってスター（スコア）が貯まる「ランクシステム」。
ランクに応じてさまざまな特典をご用意しております。
HESTA LIFEアプリに生年月日とグランリゾート会員番号をご登録いただき、お得に楽しくご利用ください。

大倉クラブ＆ホテルズの会員ランクシステムとは

HESTA LIFEアプリを利用し、年会費支払いや継続年数、
獲得ポイント数に応じてスターが貯まり、特典が受けられるシステムです。

対象 HESTA LIFEアプリ会員様

会員様には毎年4月1日(本年は5月～6月末日)に、年会費スターと継続年数スターを付与します。スターは2025年4月1日以降に付与されたポイントを対象に、アプリのポイント付与に応じて貯まり、ポイント利用の有無に関わらず累積します。スターは1年間有効です。1年間HESTA LIFEアプリを利用されなかった場合、ポイント及びスターは失効します。

年会費スター（一口あたり）		
会員種別	GF・QF・PF	1,000スター
	EF・CF・FF・DF・LF・GJ・QJ・PJ	500スター
	K・LJ・MJ・KJ　他預託金制会員	250スター
	その他無記名法人（社員1名につき）	250スター

継続年数スター（10年以上1年ごとに100スターUP）	
10年	1,000スター
25年	2,500スター
50年	5,000スター

ランク特典 会員ランク特典のご案内

スターの年間獲得数に応じておトクな特典をご用意しました。

ダイヤモンドランク バッジプレゼント

	ビギナー	R レギュラー	UP	B ブロンズ	UP	S シルバー	UP	G ゴールド	UP	D ダイヤモンド	UP	？ 最高ランク 非公開
年間獲得スター	0～999	1,000～4,999		5,000～9,999		10,000～29,999		30,000～49,999		50,000～99,999		
ホテル特典	—	—		指定イベント優待（参加費5%OFF） ご本人のみ		指定イベント優待（参加費10%OFF） ご本人のみ		指定イベント優待（参加費10%OFF） 次回使える料理グレードアップ券 進呈 ご本人のみ		指定イベント優待（参加費半額） 次回使える料理グレードアップ券 進呈 ウェルカムドリンク ご本人のみ		
飲食店舗※特典	—	ポイント 3倍		ポイント 5倍		ポイント 7倍		ポイント 10倍		ポイント 10倍		
HESTA LIFE オンラインストア特典	—	ポイント 3倍		ポイント 5倍		ポイント 7倍		ポイント 10倍		ポイント 10倍		

※HESTIA・アルベルゴ カフェ ミケランジェロ・oumami HESTA SOUP STAND　※指定イベント…例：ゴルフコンペ・グラウンドゴルフ大会等

HESTA LIFEアプリ ご登録方法

下記をご参照いただき、HESTA LIFEアプリの会員情報登録欄より生年月日の登録をお願いします。



スマホ画面の右上部
会員証 をタップ
⇒ ☰ をタップ
⇒ 会員情報
⇒ こちらの登録欄から
グランリゾート会員番号と
生年月日をご登録ください。



まずは ご登録が 必要です

未来の音楽家を応援し隊！ HESTA音楽祭

美しい調べをぜひいっしょにお楽しみいただき、若手音楽家にエールを送ってください。

第10回 5月11日(日)

クラリネット・ヴィオラ・ピアノのトリオ

＊出演者＊
浅野 美月
上原 誠実
三井 梨愛
＊
プリンセス有馬
第一部16:00～
第二部19:30～



三井 梨愛 Rie Mitsui

大阪府出身。5歳からピアノ、15歳から声楽を学ぶ。大阪府立夕陽丘高等学校音楽科在学中にヴィオラに出会う。
相愛大学音楽学部卒業。これまでにヴィオラを坂口雅秀、山本由美子、竹内晴夫の各氏に師事。2023年、堺・チェコ文化交流事業プラガ・カメラータにてヤン・ニクリン氏に公開レッスンを受ける。
現在は関西を中心に演奏活動を行なっている。



上原 誠実 Seiji Uehara

大阪府堺市出身。相愛大学音楽学部管弦打楽器専攻卒業。同大学音楽専攻科修了。第8回あおによし音楽コンクール管楽器一般最上級部門にて第2位受賞。第1回、第3回全日本学生国際ソロコンクール(ASIS)大学生部門にて優秀賞受賞。第25回日本演奏家コンクール奨励賞受賞。クラリネットを児玉知郎、持丸秀一郎の両氏に、バスクラリネットを福井聡氏に師事。現在、大阪市部活動指導員として関西の吹奏楽部で指導にあたりつつ、演奏活動を行っている。



浅野 美月 Mizuki Asano

第41回全日本ジュニアクラシック音楽コンクール大学生部門第3位。2023年度公益財団法人山岡トロイメライ音楽財団奨学生。2024年から堺市新進アーティストとして活動中。これまでに高田陽子、中村太紀、岡本麻子、上野真の各氏に師事。大阪教育大学教育学部教育協働学科芸術表現専攻音楽表現コース卒業。現在、京都市立芸術大学大学院音楽研究科修士課程1年在籍中。

第11回 7月15日(火)

ヴァイオリン・ヴィオラ・ピアノのトリオ

＊出演者＊
鈴木 こはるマケナ
玉木 龍馬
三井 梨愛
＊
アルベルゴ カフェ・ミケランジェロ
第一部14:00～
第二部17:00～



鈴木こはるマケナ Koharumakena Suzuki

6歳よりピアノを始める。大阪府立夕陽丘高等学校音楽科を経て、大阪音楽大学音楽学科演奏家特別コースを卒業。大阪府立夕陽丘高等学校音楽科定期演奏会にソロとアンサンブルで出演。第52回堺新人音楽コンクール奨励賞、第47回ビティナ・ピアノコンペティションG級全国大会入選。
これまでにピアノを岡原慎也、赤松林太郎、今野万実に師事。現在はクラシック音楽だけではなく、シンガーソングライター、作曲家として活動をしていきたいと考えている。



玉木 龍馬 Ryoma Tamaki

5歳よりヴァイオリンを、21歳よりヴィオラを始める。大阪府立夕陽丘高等学校音楽科を経て、京都市立芸術大学音楽学部を卒業。第10回クオリア音楽コンクール ヴァイオリン部門 高校の部 本選第1位、第7回あおによし音楽コンクール奈良 弦楽器 高校生部門 本選第2位。2022年1月にシンフォニア・アルシスOSAKAと協演。STRON ぎふ弦楽器貸与プロジェクト 第1回 貸与アーティスト。使用楽器は平塚謙一2018年製。これまでにヴァイオリンを喜多伸代、松木あかね、小崎恵理子、村瀬響、池川章子、泉原隆志、ヴィオラを小峰航一の各氏に師事。現在は関西を中心に演奏活動・後進の指導にあたる。

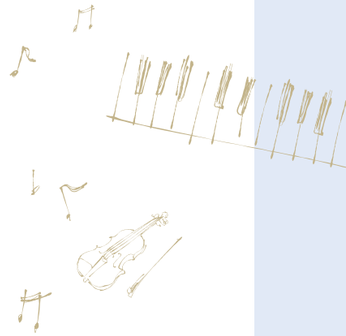

ザ グラン リゾート有馬1階に 居酒屋「紀龍」オープン

どこか懐かしく落ち着いた昭和レトロな居酒屋が、
2025年5月、ザ グラン リゾート有馬1階にオープンします。
“ちょい飲み”や“サクッと晩ごはん”はもちろん、ご宴会も承ります。

- 営業時間／17：00～22：00
- 定 休 日／毎週月曜日とGR有馬の休館日に準じます
  ※5月中は全日営業予定です

店内完成予想図





スピードメニューや軽食など
いろいろ揃ってます！







東大阪市宝持で愛された居酒屋輝竜が名称を新たにGR有馬1Fに移転オープン。明るく元気な大将と、スタッフがお出迎えいたします。おつまみからガッツリメニュー・〆の麺類まで豊富なラインナップ。プリンセス有馬に泊まって、夕食後にお楽しみいただくこともできます。有馬にお越しの際はぜひお立ち寄りください。

メニューなど詳しくはこちら
KIRYU_HESTA_ARIMAONSEN

キリトリ

居酒屋紀龍ドリンクチケット
フードご注文で ワンドリンクプレゼント
※一部商品を除きます ※2名様まで
2025年7月31日まで有効
COUPON

有馬特集

花と緑が輝く季節 初夏の六甲山を歩こう

コースが多彩で、眺望がよい！
神戸の街から気軽に行ける好アクセス！
これが六甲山トレッキングの魅力



プリンセス有馬を拠点に 緑美しい六甲山へハイキング

大倉クラブ＆ホテルズの会員の皆様にはお馴染みの「六甲山」。東西約30kmに連なる山並みから阪神間の市街地を見下ろし、最高峰は標高931m。山上エリアは街に比べると5℃は涼しいといわれます。また、六甲山には北面の中腹にある有馬温泉はもちろん、植物園やハーブ園、美術館などもあり、歩くだけではない楽しい避暑地としても親しまれてきました。

かわいい野鳥に会えるかも!?



可憐なヤマボウシの花





山頂からは六甲の雄大な自然と神戸の街並みを一望！



六甲山上を歩くコースは、体力や楽しみ方に合わせていろいろ、さまざま。おすすめしたいのは、初夏を彩る“花めぐり”です。木々は夏葉が鮮やかな緑一色ながら、ヤマボウシやウツギなど、樹木の花も思わず足をとめて見上げてしまう美しさ。六甲山には「日本の植物学の父」と呼ばれる植物学者・牧野富太郎博士が名付けた草花も多く、ハイキングの道中や山上の六甲高山植物園で、それらに出会うことができます。
そして、山歩きの拠点はプリンセス有馬！ ゆったりと癒やしの時間をお過ごしください。

◀摩耶山の掬星台

有馬温泉から or 有馬温泉まで

六甲山の花と緑を満喫する2ルート

1 紅葉谷（もみじだに）から 山上の名所をぐるり

有馬温泉駅からスタートするなら、紅葉谷を登り、極楽茶屋跡を経て全山縦走路へ。ブナの大木をはじめ広葉樹が美しいエリアをてくてく歩き、六甲ガーデンテラスをめざします。高山植物園やオルゴールミュージアムなど、立ち寄りスポットも充実。



コースタイム　約2時間40分
歩行距離　約8.5km
歩きやすさ　★★☆

◀六甲ガーデンテラス

行　程

有馬温泉駅 ➡ 紅葉谷 ➡ 極楽茶屋跡 ➡ 六甲ガーデンテラス ➡ オルゴールミュージアム ➡ 六甲山上駅

おすすめ！

六甲ガーデンテラスからの眺望は最高！ 晴れていれば、明石海峡から大阪平野、関西国際空港までが一望できます。おしゃれな見晴らしの塔や六甲おみやげ館もあり、厄除けを願って“かわらけ投げ”もできます。

2 瑞宝寺公園から 六甲山最高峰をめざして

瑞宝寺公園から魚屋道（ととやみち）を抜け、六甲山最高峰をめざすルート。魚屋道とは、江戸時代、瀬戸内海で捕れた魚を有馬温泉まで運んだ道で、現在はアスファルトで舗装され、比較的歩きやすい道が続きます。



コースタイム　約1時間40分
歩行距離　約4km
歩きやすさ　★☆☆

◀瑞宝寺公園 旧瑞宝寺山門

行　程

瑞宝寺公園 ➡ 太鼓滝 ➡ 展望デッキ ➡ 魚屋道 ➡ 六甲山最高峰広場（休憩所） ➡ 六甲山最高峰 ➡ 六甲高山植物園

おすすめ！

六甲山最高峰は広場になっているので、お弁当を食べるにはいいところ。標高931mからの景色も堪能！ 美しい緑と、その向こうに神戸の街が広がっています。六甲山系の北側の景色もよく見えます。

ロックガーデン「万物相」



てくてく

多彩なコースがある六甲山。有馬温泉からひと足のばして、六甲山らしい岩と海の風景を楽しめるロックガーデン周辺へ。阪急芦屋川駅から芦屋川に沿って山の手へ登り、高座ノ滝から登山口に入ります。中央稜を登って尾根道を歩けば、ロックガーデンの万物相に出会います。

ロープウェイで 空中さんぽ

歩いて登らなくたって 六甲山は楽しい！


摩耶ロープウェー


神戸布引ロープウェイ


六甲有馬ロープウェー

山登りをしなくても、六甲山を楽しむことはできます。ロープウェイでスイッとひと足に山上に到着できるのも、六甲山の魅力のひとつ。
まず、有馬温泉と山上を結ぶ**六甲有馬ロープウェー**。南面には**まやビューライン（ケーブルカーとロープウェー）**。さらに、新神戸駅からは**神戸布引ロープウェイ**があり、六甲山系の西の端にあたる須磨では**須磨浦ロープウェイ**も。ゴンドラの中からの眺めは、山登りとはまた違ったダイナミックな風景が広がります。

これから見頃！ 六甲山の花たち


カマシア・レイヒトリニー
見頃：5月上旬～中旬


クリンソウ
見頃：5月中旬～下旬


ウツギ
見頃：5月下旬～6月中旬


ジキタリス
見頃：6月上旬～下旬


フウロソウ
見頃：6月上旬～下旬


アジサイ
見頃：6月中旬～7月中旬



有馬温泉で叶える特別な家族旅。

ミキハウスと過ごす笑顔あふれるひととき

有馬温泉のホテル『ザ　グラン　リゾート　プリンセス有馬』に、『ミキハウス』とのコラボルームが誕生！それに合わせて今回は、生後6ヶ月のお子さま連れファミリーのコラボルーム体験記をお届け。

初めての有馬温泉にワクワク♪ たいがくん、いざ出発！





今回登場してくれたのは、生後6ヶ月の息子・たいがくんを囲む小田さんファミリー。しかもこの日はたいがくんにとって、初めての有馬温泉！同エリアを象徴する駅前の遊歩道公園では、見慣れぬ景色にワクワク顔。人気温泉街ならではの楽しげな空気の中で、これから始まるおでかけに期待も高まる様子です。「今日はよろしくね！」と言っているような表情に、撮影チームも思わずほっこり。

＼インスタ映え！／







▲WB和洋室

POINT 01 1日1組限定！

ミキハウスの世界に包まれる、心ときめく特別ルームへ！

やってきたのは、有馬温泉街を見下ろすようにそびえ立つ高台のホテル、『ザ グラン リゾート プリンセス有馬』。チェックインもススっと済ませ、早速、今回の目的地である「ミキハウス」とのコラボルームへ向かいます。お部屋の中は、鮮やかなロゴや、壁や天井に描かれたキャラクターでいっぱい！まるで『ミキハウス』の世界観がそのまま詰め込まれたような空間に。ドレッサースペースも特別仕様にカスタマイズされていて、細部まで遊び心が満載。ポップでキュートでハッピーな設えに、たいがくんも目をキラキラ輝かせながらこの笑顔。



POINT 02

ミキハウス担当者が語る、笑顔を届けるお部屋づくり





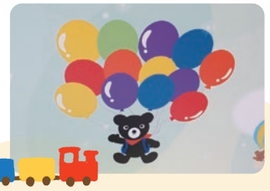



「私たちはいつも、お子さまとご家族の笑顔を何よりも大切にしています。このようなホテルさまとの取り組みも、日常を離れ特別な時間を過ごす旅の中で少しでも笑顔の瞬間を提供できたら、という想いから行っています」。そう話してくれたのは、『ミキハウス』店舗設計部の齊藤さん。こちらのお部屋のプロデュースを手掛けた、本コラボプロジェクトの舵取り人です。「ホテルでの滞在時間も忘れられない旅の1ページとなるよう、とにかく没入感を大事にしました。ただ単に『ミキハウス』のキャラクターを描くのではなく、“ねね橋”などの有馬温泉街の風景や、ホテルの外観、備え付けプールなど、ここ『ザ グラン リゾート プリンセス有馬』さまだけの要素を加えてデザインしています。『ミキハウス』が手がける、世界にひとつの特別ルーム。家族みんなで笑顔になれる空間づくりへの想いが、細部にまで詰まっています。

POINT 03

家族で快適に過ごせる空間を目指して。ホテル側の想いとは







ミキハウスさまよりご提案を受けて実現したミキハウスコラボルームプロジェクト。昨年から担当者さまと弊社広報担当で話を進め、約1年をかけてこの度のオープンに至りました。「ご家族への想いがこもった空間づくりの姿勢に、私たちもとても良い刺激を受けましたし、細部までこだわった“ここにしかない”お部屋が完成したと感じています。有馬温泉は都市部からアクセスしやすく、自然に囲まれた落ち着いた環境ですので、ファミリーの方々にも移動の負担が少なく、安心して過ごせるエリアだと思っています。そうした意味でも、家族で楽しむ温泉旅にはぴったりの場所ではないでしょうか」。ウェルカムベビーな『ザ グラン リゾート プリンセス有馬』には、もちろん、館内各所にもお子さま連れファミリーへの配慮が見え隠れ。コラボルームだけに限らず、至るところにファミリー旅を安心して楽しめる環境が整っている点にも注目です。

POINT 04

旅の思い出を胸に。笑顔つながるミキハウスの特別な体験

そんな特別なファミリータイムを叶えてくれる『ザ グラン リゾート プリンセス有馬』の『ミキハウス』コラボルーム。現在このお部屋では、ご宿泊いただいたお客さまへの思い出の品として、『ミキハウス』のフェイスタオル、ミニタオル、マグカップのご宿泊限定スペシャルセットをプレゼント中。また今回のコラボレーションをきっかけに、同ホテル内のギフトショップ及び本メディア併設のECショップHESTA LIFE storeにて、『ミキハウス』のグッズの取り扱いもスタート（下記画像は取り扱い商品一例）。旅の思い出として、大切な方へのギフトとして、ぜひチェックしてみてください。



▲HESTA LIFE storeで取り扱っている『ミキハウス』のグッズ一例



▲ご宿泊限定スペシャルセット（2025年5月現在）
※積み木は含まれません。 ※セット内容は変更になる場合がございます。

ご予約・お問い合わせはこちら



THE GRAN RESORT PRINCESS有馬

〒651-1401
兵庫県神戸市北区有馬町1338
TEL：078-904-1566

会員様は特別割引あり！ **ご宿泊代金+お部屋代金として14,520円（税・サ込）**で
※特別期間は18,150円を頂戴いたします。

ご利用いただけます。お子さま・お孫さまへ、特別な体験をプレゼント！ご予約はお早めに！



掬星台（きくせいだい）からの「1000万ドルの夜景」



プリンセス有馬

ホテルから届きました！ VOICE

兵庫県神戸市北区有馬町にそびえ立つ
ザ グラン リゾート プリンセス有馬は、六甲山の清々しい自然に包まれた
高級感漂うおすすめのリゾートホテルです。
プリンセス有馬の"おすすめ"をスタッフがご紹介します。

STAFF（左から）
フォン・アイ・ハオ・ヒエン

ザ グラン リゾートプリンセス有馬
〒651-1401 兵庫県神戸市北区有馬町1338　TEL：078-904-1566



副支配人 西村　STAFF 荘司　支配人 畑

いつもご愛顧いただき誠にありがとうございます。プリンセス有馬は、嬉しいニュースがいっぱいです！
❶4月には関西初のミキハウス様とのコラボルームが完成しました。❷「ウェルカムベビーのお宿」にミキハウス子育て総研様より認定を受けています。❸ホテル名にちなんだプリンセスドレスの無料貸し出し大好評！❹温水プールも会員様は従前の半額にてお楽しみいただけます。等々…お子様がワクワクするホテルへ進化し続けております。
いつも笑顔で楽しく仕事を頑張ろう！をモットーに、チームワーク抜群のプリンセス有馬へどうぞ！お越しくださいませ。

支配人 畑 壽樹



大好評のプリンセスドレス

料理長より

大倉クラブ＆ホテルズがおすすめしているくまもと黒毛和牛『和王』。プリンセス有馬では鉄板コーナーが併設されている為、グランリゾートで唯一、和王フィレ肉のご提供が可能です。極みコースでの連泊のお客様や、同じ月に何度も足を運んでくださるお客様へ、特別にご提供させていただいております。



連泊でご利用のお客様への特別料理は、私自身のInstagramで公開しています。是非一度覗いてみてください。



料理長 東方

推しスポット

九尺ふじは一見の価値あり！

白毫寺（びゃくごうじ／丹波市）
●ホテルより車で約1時間



STAFF 足羽

ココからの眺めは最高！

掬星台（きくせいだい）やガーデンテラスからの1000万ドルの夜景
●ホテルより車で2〜30分

珈琲プリンセス有馬　カフェ

神戸市北区有馬町228-12
●ホテルより徒歩15分
有馬温泉駅より徒歩5分

季節の果物を使用した、パフェが人気！5月までは苺、6月はメロン、7月は桃など。名前が同じですが、偶然です!!??



STAFF 村山

バーラウンジより



おすすめカクテル

『照葉樹林』（しょうようじゅりん）
初夏のイメージを感じさせる緑色と茶色のコントラストが綺麗なカクテル。日本原産のグリーンティリキュールを使用した和風カクテルです。涼しげで見た目も美しく、口当たりはさっぱりとほのかに甘い。
5月よりご提供させていただきます。ぜひどうぞ！

熟練フレンチシェフの技が光る
ライブキッチン体験！

『ザ グラン リゾート プリンセス有馬』併設の鉄板焼きをご紹介。シェフの技と旬の食材が織りなす、極上のライブキッチン体験をお届けします。



目の前で繰り広がる調理のライブパフォーマンス

多くのお客様で賑わうレストランのその奥で、シックな高級感に包まれる鉄板焼き専用のダイニング。こちらは、重厚なカウンターを中心とした空間で、目の前で繰り広げられる調理のライブパフォーマンスを五感で楽しむことができる、『ザ グラン リゾート プリンセス有馬』自慢の一室です。そんな特別なお食事処にやってきたのは、HESTA大倉グループの広報2名。「活けオマール海老と活け鮑付きくまもと黒毛和牛和王ステーキコース」を堪能してきました。





五感で楽しむ、鉄板焼きフルコース

前菜



運ばれてきたのは、前菜プレートとスープパスタ。〈北寄貝のマリネ〉〈豚肉とパセリのテリーヌ〉〈菜の花と生ハムのインボルティーニ〉といった3品が盛り付けられた前菜プレートの美しさは必見。

メインディッシュ



前菜の後は鉄板焼き。活けオマール海老は身はふっくら、ミソの旨みもたっぷりで、まさにご褒美のひと皿。メインは、黒毛和牛ステーキ。本コースは、フィレとサーロインを50gずつ食べ比べできます。

デザート



お料理の最後は、ごはん・赤出汁・香の物で締めくくりました。そしてデザートに風味豊かな〈ごまのブランマンジェ〉が登場。しっとりと上品な甘さが、食後の余韻を優しく包んでくれました。

プリンセス有馬限定 鉄板焼きコース

❶活けオマール海老と活け鮑付きくまもと黒毛和牛和王ステーキコース	特撰コース+13,310円（税・サ込）
❷伊勢海老 活け鮑付きくまもと黒毛和牛和王ステーキコース	特撰コース+7,260円（税・サ込）
❸活け鮑付きくまもと黒毛和牛和王ステーキコース	特撰コース+3,630円（税・サ込）
❹くまもと黒毛和牛和王ステーキコース	特撰コース料金

全コース2種類（サーロイン・フィレ）のステーキをご用意いたします。フィレのみご希望の方は+1,210円とさせていただきます。

鉄板焼きコースはお席に限りがございます。（前半17:30〜／後半19:30〜 各7席）
※ジュニアプラン、キッズプランをご注文のお子様と同伴の場合はテーブル席でのご案内となります。（お子様が鉄板焼きコース注文の場合はカウンター可）

ご予約・お問い合わせ



THE GRAN RESORT PRINCESS有馬
〒651-1401 兵庫県神戸市北区有馬町1338
TEL：078-904-1566

詳しくはこちらから▶

旬を楽しむお献立

2025年 6月1日(日)～8月31日(日)

選べるお料理スタイル

御膳　テーブルで出来立ての状態でお召し上がりいただきます。

会席　お時間をかけてゆっくりとお食事をお愉しみいただけます。

お料理の詳細はこちら



※グループ単位でのお申し込みとなります。※写真の鍋物、お造りは3～4人前です。詳しくはお問い合わせください。※仕入れ状況により、献立が変更する場合がございます。ご了承ください。

会席 ザ グラン リゾート プリンセス有馬



極み コース	神戸牛と鱧 有馬極み会席
特撰 コース	❶からだよろこぶ 薬膳二色鍋御膳 ❷くまもと黒毛和牛『和王』と鰻のスタミナ特撰会席 ▶
料理長おすすめ コース	鰻と蒸し鮑のおすすめ御膳
和み コース	熊本県産りんどうポーク生姜鍋御膳



ザ グラン リゾート エレガンテ京都



極み コース	伊勢海老チーズ田楽 極京会席
特撰 コース	鱧柳川風鍋 特撰京会席
料理長おすすめ コース	京都牛陶板焼き おすすめ会席
和み コース	京のもち豚しゃぶしゃぶ鍋和み京会席 賀茂茄子田楽付き

ザ グラン リゾート エレガンテ軽井沢



極み コース	オマールエビ付き 熊本県産和牛「和王」の 陶板焼き極み御膳
特撰 コース	避暑地軽井沢でスタミナを付ける! 鰻や穴子を使用した 熊本県産和牛「和王」の特撰陶板御膳
料理長おすすめ コース	夏の軽井沢で食べる 信州牛の陶板焼き御膳
和み コース	今が旬! 鮎の塩焼き付き信州高原豚の陶板焼き御膳

ザ グラン リゾート 三方五湖



極み コース	地物黒鮑お造り・車海老塩焼き付き♪ 和王牛蒸ししゃぶと 若狭旬菜大皿 御膳
特撰 コース	地物黒鮑お造り付き♪ 和王牛蒸ししゃぶと若狭旬菜大皿 御膳
料理長おすすめ コース	鮮度抜群烏賊・雲丹丼付き♪ 和王牛蒸ししゃぶと若狭旬菜大皿 御膳
和み コース	夏野菜と豚ロースのせいろ蒸し付き♪ 若狭旬菜大皿 御膳

ザ グラン リゾート プリンセス富士河口湖



極み コース	山梨名物に 鮑と甲州牛・蛤の蒸篭蒸し 極み御膳
特撰 コース	旬の太刀魚塩焼きと熊本県産和王蒸篭蒸し 特撰御膳
料理長おすすめ コース	旬の太刀魚塩焼きと国産牛蒸篭蒸し おすすめ御膳
和み コース	富士桜ポーク蒸篭蒸し 和み御膳

ザ グラン リゾート 天の橋立



極み コース	贅沢・焼とり貝とお造り・岩牡蠣 極み会席
特撰 コース	丹後の至宝 とり貝と岩牡蠣 特選会席 ▶
和み コース	夏・丹後の味覚 丹後鰯つみれ鍋 和み会席 ▶





ザ グラン リゾート 近江舞子



極み コース	鮎唐揚げと近江大倉和牛と 蒸し鮑の鉄板焼き極み会席
特撰 コース	鮎唐揚げと近江大倉和牛鉄板焼き特撰会席
料理長おすすめ コース	おうみ海老のお造りと 近江大倉和牛しゃぶしゃぶおすすめ会席
和み コース	琵琶湖産鮎塩焼きと 藏尾ポークロースしゃぶしゃぶ和み会席

ザ グラン リゾート エレガンテ熱海



極み コース	鮑蒸籠蒸し付 和王ヒレと海鮮炭火焼き 新鮮地魚6種舟盛り極み会席
特撰 コース	鮑ソテーと大倉和牛ステーキに 金目鯛のトマト鍋 新鮮地魚5種舟盛り特撰会席
料理長おすすめ コース	鮑ソテーと国産和牛トマト鍋 新鮮地魚5種舟盛りおすすめ会席
和み コース	特製タルタルソースの鰺フライと ふじの国ポークトマト鍋 新鮮地魚3種盛り和み会席

ザ グラン リゾート エレガンテ白浜



極み コース	雲丹付き紀州舟盛りと 近江牛サーロイン陶板焼き 極み御膳
特撰 コース	本鮪握り寿司付き 紀州地魚造りと 近江牛陶板焼き特撰御膳
料理長おすすめ コース	地魚造里盛りと近江牛陶板焼き おすすめ御膳
和み コース	紀州旬菜ととうもろこし豚陶板焼き和み御膳

ザ グラン リゾート エレガンテ淡路島



極み コース	伊勢海老と淡路島鱧づくし御膳 ～淡路牛と共に～
特撰 コース	淡路島の夏満喫!淡路島鱧づくし御膳 ～鮑と夏鴨ロースと共に～
料理長おすすめ コース	淡路産サクラマス付新鮮鮮魚盛りと 和王牛せいろ蒸し御膳 ～鱸と鱧の変わり焼き～
和み コース	淡路産生しらす付新鮮鮮魚盛合せと 鰻柳川風御膳

ザ グラン リゾート 城崎



極み コース	但馬フルコース極み御膳
特撰 コース	日本海海の幸と熊本県産和王 特撰御膳
料理長おすすめ コース	新鮮魚介をアツアツの焼き立てで! 海鮮網焼きおすすめ御膳
和み コース	国産黒毛和牛しゃぶしゃぶ和み御膳

※グループ単位でのお申し込みとなります。※写真の鍋物、お造りは3～4人前です。詳しくはお問い合わせください。※仕入れ状況により、献立が変更する場合がございます。ご了承ください。



旬を味わう 一品料理のご案内

旬の味覚、土地の味わいを楽しんでいただく
一品料理をご用意しております。
ホテルによって異なりますので、ご予約時にお申し付けください。
●ご提供期間／5月1日(木)～31日(土)

P有馬
九十九里浜産蛤と新じゃがいもの酒蒸し
1,452円(税・サ込)



近江舞子
蒸し鮑バター焼き
1,960円(税・サ込)

淡路島
天ぷら盛合せ
1,925円(税・サ込)





三方五湖
ふくいサーモンと筍のベシャメルソース
1,180円(税・サ込)



軽井沢
鰆のムニエルと
春野菜のバジルソース
1,450円(税・サ込)



白浜
めひかり唐揚げ
1,080円(税・サ込)



P富士河口湖
鯛と山菜の天ぷら
1,650円(税・サ込)



城崎
香住産紅ガニ陶板焼き
2,200円(税・サ込)



京都
筍の釜飯
1,000円(税・サ込)



熱海
金目鯛煮付
1,850円(税・サ込)



天の橋立
ズワイ蟹
麻婆炒め
1,650円(税・サ込)

ホテルだけじゃない！ OKURA CLUB & HOTELS がお届けする楽しい食、おいしい食、そしてからだにやさしい食。3つのお店でお待ちしています。

NEW

Albergo Caffè Michelangelo

ちょっとした集まりにぴったりなコース

パーティープラン「ライト」のご紹介



3月より一新したパーティープランの第3弾、ちょっとした集まり、女子会や2次会プランにぴったりな「ライト」プランのご紹介です。



パーティープラン「ライト」
お一人様 3,500円（税込・2名様以上、要予約）

Menu

- 前菜３種とサラダミケランジェロ
- 本日のパスタ
- メイン（下記より1つ選択）
  - A 南丹波産ハーブ鶏もも肉の香草焼き（ハーフサイズ）
  - B メカジキのソテー
- 本日のデザート

他にもシーンにあわせたパーティープランや飲み放題プランをご用意

＊アルベルゴ **お一人様 7,800円（税込・2名様以上）**
誕生日等、人生の記念日のお祝いにシェフ自慢の料理をご堪能ください。

＊カジュアル **お一人様 5,000円（税込・2名様以上）**
気の合う仲間とワイワイ楽しむぴったりなプランです。

＊飲み放題（90分） **お一人様 2,200円（税込・2名様以上）**
イタリアンに合うドリンクを多数ご用意しております。

NEW

たまにはゆったりモーニングタイム！
4月より朝食を一新

お客様からのご要望により、朝食を「サンドウィッチ」から
「トースト」「クロワッサン」「パン・オ・ショコラ」にリニューアルいたしました。
清々しい朝にぴったりな朝食メニューをご堪能ください。



☀ モーニングメニュー（9時～10時30分） お一人様 1,500円（税込）

- ミートソーストーストプレート
- ベーコンエッグトーストプレート
- バタートーストプレート（ハチミツ＆ジャム）
- クロワッサンプレート
- パン・オ・ショコラプレート

※ドリンク
・コーヒー（H/I）　・カフェラテ（H/I）
・紅茶（H/I）　・カプチーノ（H/I）
・オレンジジュース　・エスプレッソ

いずれのプレートも「サラダ」「前菜」「ヨーグルト」「※ドリンク」がついています。

アルベルゴ カフェ・ミケランジェロ https://albergocafe-m.com

大阪市浪速区難波中2丁目11番50号〈なんばパークス南側・センタラグランドホテル大阪1階〉
●南海電鉄なんば駅より徒歩4分、御堂筋線なんば駅より徒歩8分
●営業時間 9:00～22:30（ラストオーダー 21:30）

ご予約・お問い合わせ TEL06-4308-5478

HP　Instagram　LINE

ザ グラン リゾートの会員様である旨をお申し出いただくと幸いです



スープと薪火料理のレストラン「HESTIA GINZA」

RESTAURANT HESTIA

無添加無化調の滋養豊かなスープ。
生産者の顔が見える地産地消に拘った旬のお野菜と海の恵を一皿に込めた料理。
鈴鹿山脈の豊かな自然環境の中、ミネラルが豊富な水と、こだわりの育成方法で飼育された雌牛の自社ブランド「近江大倉和牛」を原始的でありながら、ポテンシャルを引き出す薪火（HESTIA）で焼きあげる。
HESTIAはギリシャ神話で「炉の女神」
家庭を守り暖を取るような、愛情豊かな幸せと感動を提供します。





山のスープ～きのこの黒旨だし～



近江牛ヒレ肉のステーキ、シャリアピンソース

春のメニュー

- 薬膳黒旨スープ
- 筍のカルパッチョ、バジルソース
- アスパラガスのポシェ、生ハムを添えて
- 本日の鮮魚、アクアパッツァ
- 近江牛ヒレ肉のステーキ、シャリアピンソース
- 桜海老と蚕豆のオーロラソースのパスタ
- 柑橘のタルト、苺のジェラートを添えて

※食材の仕入れにより内容が変更になる場合がございます

この季節ならではの素材を取り入れたコース、
ご家族や親しいお仲間とごいっしょにお楽しみください。
店長 柿沼



HESTIA GINZA
東京都中央区銀座7丁目7番7
GINZA 777 ADC BUILDING 2階
TEL：03-6281-4888
※営業時間はお問い合わせください

HP　LINE　HESTIA.GINZA

からだよろこぶ スープのお店 oumãmi HESTA SOUP STAND

“新しい食習慣を提案する、美と健康のスープのお店”をコンセプトに、毎日のスープ習慣をはじめて欲しい。そんな願いを込めました。
食事を通じてからだの中を整え、健康、美容にアプローチします。



美容と健康をサポートするoumamiスイーツ

“美と健康のスープのお店”というお店のコンセプトに沿った、スープだけではない健康と美容にアプローチするスイーツです。

ベリーベリーボウル

数種のベリーを贅沢に使ったヨーグルトにキウイ、マンゴー、ベリー、玄米フレークがトッピングされ見た目にも華やか。美容に良い栄養素が豊富に含まれており、抗酸化作用やビタミンで心も身体もリフレッシュ。見た目だけではない健康的で美味しい一品です。



サンテパルフェ 柚子

サンタパルフェとは健康を意味するサンテの名の通り、豆花や玄米フレークなどのヘルシーで健康に良い食品を使用したoumami特製のパフェです。ヘルシーな豆花にさっぱりとした柚子シャーベットと甘みのあるチーズクリームが相性抜群のスイーツになっています。



季節限定のコンディショニングスープ“月毎にメニューが変わる季節のスープ”

5月は
薬膳香る参鶏湯風食べる発酵スープ

鶏肉ともち米を薬膳を鶏白湯ベースの発酵スープと共に。
薬膳と煮込むことで疲労回復、アンチエイジング、老化防止など様々な効果が期待できます。
じっくり煮込まれた奥深い味わいの食欲をそそる参鶏湯風食べるスープです。



oumâmi HESTA SOUP STAND

HP

【マルチカ店】
東京都千代田区丸の内2-4-1
丸の内ビルディング地下1階
TEL：03-5860-3680

LINE　OUMAMI_HESTA_SOUPSTAND

【福岡ショールーム店】
福岡県福岡市中央区天神3-15-17
TEL：092-718-2333
※営業時間は各店舗へお問い合わせください

LINE　OUMAMISOUPSTANDFUKUOKA

キリトリ
大倉クラブ&ホテルズ 直営店
Albergo Caffè Michelangelo　HESTIA　oumami
ご飲食代金 10%OFF
2025年6月30日まで有効

イベントにご参加ください！

ボウリング親睦会

会員様のご要望にお応えして、
プリンセス有馬主催で行います。
春の一日、ぜひごいっしょに楽しみましょう!!

- 開 催 日／2025年5月13日（火）
- スケジュール／13：15 受付開始
  14：00ゲーム開始
  18：00 P有馬で親睦会（予定）
- 会　　場／E-BOWL トマト西宮
  （西宮市室川町6-10 楽City3階）
- 参 加 費／会 員 様：4,840円（税・サ込）
  ゲスト様：6,050円（税・サ込）
- 募集人員／30名（最少催行人員16名）

カラオケパーティー

ご夕食時に、カラオケをご披露いただく
恒例＆人気のイベントです。



- 開催日／2025年5月26日（月）
  6月12日（木）
  7月2日（水）
- ところ／プリンセス有馬
- 参加費／3,630円（税・サ込）

ゴルフコンペ

関西屈指のゴルフコースで、
ワンランク上のプレーをお楽しみください。
お友達同士で楽しくラウンド、
また、おひとり様でもお気軽にご参加いただけます。

5/14（水）	よみうりカントリークラブ
6/3（火）	★GRP富士河口湖主催 ゴルフ親睦会 太平洋クラブ御殿場コース
6/17（火）	★GRP有馬主催ゴルフコンペ 太平洋クラブ六甲コース
7/8（火）	高室池ゴルフ倶楽部

参加費　会 員 様 3,630円（税・サ込）
　　ゲスト様 6,050円（税・サ込）
　　プレーフィ・ゴルフ場利用税等別



募集人員　80名

お問い合わせ　プリンセス有馬
TEL078-904-1566

ザ グラン リゾートで あいましょう♪

会員様が集い、会員様が繋がり、会員様が互いに楽しむ。このイベントに来ればあの方に会える。
5月は **ザ グラン リゾート近江舞子** で開催します。

ザグランリゾート 近江舞子

5月18日（日）【ご参加 自由＆参加費 無料】

15：00～15：30 ▶ ロビーにてウエルカムドリンク
15：30～17：00 ▶ ティーパーティ＆カラオケ解放（お菓子をご用意）
18：00～ ▶ レストランでご夕食
20：00～21：00 ▶ カラオケ解放



ザ グラン リゾートで あいましょう♪
京都
イベント報告
3月16日（日）

春の訪れを感じる京都で、第33回「ザ グラン リゾートであいましょう」を開催いたしました！
今回は趣向を変え、夕食会前にラウンジでカラオケパーティーを企画。しかし、歌声よりも会話が弾み、和やかな交流の場となりました。京都らしい落ち着いた雰囲気の中、参加者の皆様の笑顔が溢れていました。
そして、驚きのサプライズ！ 病気療養中の刀谷支配人が突然登場し、会場は一層盛り上がりました。西賀茂チーズケーキを皆で味わい、春の彩りを楽しみました。
夕食会では、春の味覚「筍」をメインにした特別な春暁会席をご用意しました。









- 先付／蛍烏賊の酢味噌掛け
- 髭甲玉子はじめ
- 鮎甘露煮
- 酒盗 数の子添え
- 若竹汁
- 造里四種
- 伊勢海老チーズ田楽
- 近江牛ビーフカツ
- 筍釜飯
- デザート／パンナコッタ

参加者の皆様からは、刀谷支配人との再会や美味しい料理に大変好評をいただきました。
春の京都で、美食と交流を楽しむ素敵な一日となりました。次回の「京都であいましょう」もどうぞお楽しみに！

「プラチナ会員」のご案内

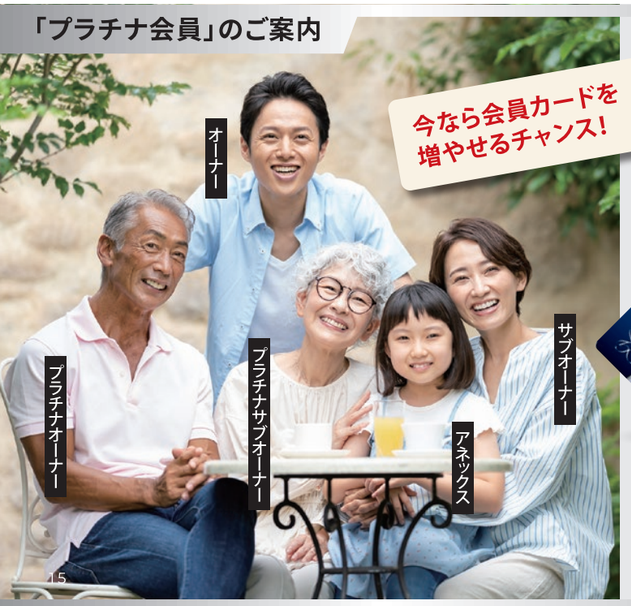

プラチナ会員 登録キャンペーン



**プラチナ会員は
募集口数に達し次第、
終了させていただきます。**

※会員種別により
カード発行可能枚数が異なります。

◆資格要件 下記3項目すべてに当てはまる方が対象

- 70歳以上で会員権を所有されている会員様（現在の代表者様年齢）
- お子様やお孫様に名義変更をされる会員様
- 10年以上個人名義で会員権を所有で、継続利用される会員様※

※ご好評につき『10年以上所有』に関して条件緩和を致しました。

①会員権を切替された会員様	切替前からの所有期間に
②祖父母・父母より名義変更をされた会員様	変更前からの所有期間に
③法人→個人に名称を変更された会員様	変更前からの所有期間に

●会員種別により、諸条件がございますので、まずはお気軽にお問い合わせください。

◆メリット

- **プラチナ会員登録手数料無料**
- **名義変更手数料無料**
  （別途登記費用・印紙代が必要となる場合あり）
- 現在の会員カード枚数に
  プラチナ会員カードの追加ができます
- プラチナ会員様は
  従来のカードと同条件でご利用可能です
- 親御様世代とお子様世代共に、
  お得に幅広くご利用いただけます
- **年会費は従来通りのまま**でご利用いただけます
- 会報誌「GranTimes」は2世帯ともにお届けいたします

●例えば大人5名様でご利用の場合

宿泊料金（例）　平日 1泊2食付き 15,730円（税込）×5名＝78,650円（税込）
　　平日 素泊まり（5名2部屋利用時）＝30,250円（税込）

プラチナ会員登録のお問い合わせ先　ナビダイヤル 0570-00-1955　受付時間／平日10：00～18：00

第181回
大倉クラブ&ホテルズ ツアー
旅のお誘い

お気軽に1名様参加OK
経験豊富な添乗員同行
バスでスムーズに観光地へ



あなたはどちら派?

あなたのスタイルで選び・楽しむ東京! 東京はとバスツアー&ビュッフェ 東京湾クルージング&船上フレンチディナー













取消料について

■ツアー取消料(お一人様あたり)

契約解除日※	取消料
21日前	無料
20日目～8日目前	旅行代金の20%
7日目～2日目前	旅行代金の30%
旅行開始日の前日	旅行代金の40%
旅行開始日当日	旅行代金の50%
旅行開始後の解除または無連絡不参加	旅行代金の100%

■グランリゾートホテル取消料金
(お一人様あたり)

上記ツアー取消料とは別に、ホテル取消料が宿泊日前日より起算し2日前の16時より生じます。
※旅行開始日前日からさかのぼって起算します。

詳しい旅行内容、旅行条件を記載した書面は、別途お送りします。

出発日 2025年 7月14日(月)〈2泊3日〉

最少催行人員 20名様

●催行の目安として、出発日20日前頃までに最小催行人員に満たない場合にはツアーを中止することがございます。あらかじめご了承ください。催行結果は弊社より連絡いたします。
●お一人様でもご参加いただけます。

集合場所・時間
JR新大阪駅3F 新幹線中央改札口前 11:30集合

旅行代金(お一人様あたり・税込)
会員様 111,000円 同伴者様 113,000円
オプション❶＋11,000円 オプション❷＋14,000円

【宿泊代金について】
・都内ホテルの宿泊代金は旅行代金に含まれます。※お1名様利用の場合は、別途5,000円(税込)が旅行代金に加算されます。
・プリンセス富士河口湖の宿泊代金は旅行代金に含まれません。各自ホテルにて和みコース料金をご精算ください。

行程 〈凡例〉＝バス ー新幹線 〜〜船

1日目 お弁当付き
新大阪(12:06発)ーのぞみ18号ー東京＝
オプション❶ 車窓より
＝東京駅＝(はとバス)＝【東京タワー】＝【レインボーブリッジ】＝
人気のフォレストガーデン メインデッキへ!
＝【ヒルトン東京ベイ 夕食ブッフェ】＝
東京の夜景を堪能!
＝【東京スカイツリー】＝東京駅＝京王プレッソイン八重洲(泊)

オプション❷ メインデッキへ!
＝東京駅＝(はとバス)＝【東京タワー】＝
シンフォニーディナークルーズ〈フレンチコース〉
〜〜〜〜〜【東京湾クルーズ】〜〜〜〜〜
＝東京駅＝京王プレッソイン八重洲(泊) ー昼ー



2日目 京王プレッソイン八重洲＝【東京証券取引所】＝
体験型の展示も楽しい! 日本経済の心臓を見学
＝【日本オリンピックミュージアム】＝【都内(昼食)】＝
＝【奥多摩湖展望】＝GRP富士河口湖(泊) 朝昼夕

3日目 GRP富士河口湖＝【大石公園】＝【道の駅(お買物)】＝
メロン1玉狩り 美しいラベンダー畑 日本一長い吊り橋
＝【伊豆フルーツパーク(昼食)】＝【三島スカイウォーク】＝
＝三島ーひかり517号ー新大阪(17:57頃着) 朝昼ー

●添乗員同行 ●食事回数:朝2回、昼3回、夕1回 ●バス会社:伊豆箱根バス

お部屋タイプのご指定はできません。

※天候状況や交通規制等の都合により、行程内容に変更が生じる場合があります。
※気候により開花が前後する場合があります。 写真はイメージです

お申し込み
大倉クラブ&ホテルズ事業本部
0570-00-1955
[受付時間]平日9:00～18:00(土日祝除く)
旅行企画・実施/株式会社HESTA大倉 グランツーリスト
大阪府知事登録旅行業第2-1472号
総合旅行業務取扱管理者:窪田 一路

ご予約時にお伝えください
❶ツアー名「○○○○○○の旅」
❷会員番号
❸参加者全員の氏名、性別、年齢、生年月日、住所、携帯電話の番号

HESTA OKURA TOPICS

今HESTAソーラーが選ばれています!採用いただいた事例を紹介

施工事例01 ガルバリウム横葺き・直貼り工法

HESTAソーラーの特徴を活かせて、建物のデザインも損ねることなく設置できた

ガルバリウム横葺R屋根で太陽光パネルを設置できるとは思ってなかったO様。日本経済新聞でHESTAソーラーの広告を見られて、設置可能かと思い問い合わせをいただきました。既存のパネルでは設置不可ですので、HESTAソーラーの"曲がる"特徴を活かすことができ建物のデザインも損ねることなく設置できたとお喜びいただいております。

HESTAソーラー	11枚／合計出力 4.84kw
年間予想経済効果	16万円
環境貢献度・CO^2削減量	1,997kg(杉の木 143本に相当)
石油資源の削減効果	23,219ℓ





▲東京都 O様邸／ガルバリウム横葺き・直貼り工法

施工事例02 ガルバリウム鋼板屋根・架台工法

環境保全に貢献ができ、災害対策も蓄電池を設置することで解消できた

ご主人様が地球環境に関係するお仕事をされていることもあり、以前から太陽光パネルにご興味はあったものの、太陽光パネルのことを熟知されているが故に、デメリット(屋根に穴を開ける・地震の際により大きく揺られてしまう)に対しても理解されており設置は断念されていました。HESTAソーラーであれば従来のパネルにあったデメリット無く環境保全に貢献ができ、小さいお子様もいらっしゃるご家族なので一番重視をされていた災害対策も蓄電池を設置することで解消でき大変満足されています。

HESTAソーラー	16枚／合計出力 7.04kw
年間予想経済効果	17.5万円
環境貢献度・CO^2削減量	2,950kg(杉の木211本に相当)
石油資源の削減効果	34,297ℓ





▲岐阜県 W様邸／ガルバリウム鋼板屋根・架台工法



◀株式会社 HESTA大倉 取締役 千々松 潤治





現在開催中!大阪関西万博のパビリオン『よしもとwaraii myraii館』に弊社のHESTAソーラーが搭載され、パビリオン内の一部の電力供給を担っています!!



補助金申請、蓄電池もお任せください!全国施工対応OK!



HESTAソーラーに関するお問い合わせは
大倉クラブ&ホテルズへ
＼会報誌をみた!とお伝えください／
0570-00-1955
詳しくはこちらから▶

Be Wellness!

医療と人をつなぐ やさしいテクノロジー。 Ubieが描く“未来の健康”とは？

テクノロジーの力で人と医療を結ぶヘルステック企業『Ubie』にクローズアップ。医療先進国日本から紡ぎ出される、人と医療とテクノロジーの新たな関係値を紐解きます。



呼吸器内科医師・Ubieプロダクト開発部
折茂 圭介さん

Hello, Healthy World. テクノロジーで医療をもっと身近に



やってきたのは“Hello, Healthy World.”を経営ビジョンに、テクノロジーで人々を適切な医療に案内することを目指すヘルステック企業『Ubie』の本社オフィス。2017年設立のスタートアップ企業でありながら、日本とアメリカを拠点に月間1200万人以上が利用する一般生活者向け症状検索エンジン『ユビー』や、1800超の施設で導入される医療機関向けサービス『ユビーメディカルナビ』などを展開する、まさに目下急成長中のITヘルスケア時代の寵児です。ヘルスメーターやスリープトラッカーなどのスマートデバイスを取り扱うHESTA LIFEにとっても、これはとっても興味のあるところ。是非とも詳しくお話を聞きたいと、本メディア運営母体『HESTA大倉』広報担当・白石とともに、そのお膝元を訪ねます。

医師の目線でプロダクトを開発。Ubieで医療の入口を変えていく

ご登場いただいたのは、現役の呼吸器内科医師であり、Ubie社員としてプロダクト開発部署にも籍を置く折茂圭介さん。医師としての経験を重ねる中で、もっと多くの人が適切な医療にたどり着ける仕組みが必要だと感じ、2022年より同社メンバーに加わったそうです。「私と同じように現役医師でもある社員が、現在弊社には、10名ほど在籍しています。元々『Ubie』は、エンジニアの久保と内科医師の阿部が、2017年に立ち上げた会社なんです。きっかけは、2年前から血便があったものの受診せず、その結果、40代で亡くなってしまった患者さんと阿部が出会ったこと。阿部は『テクノロジーの力を活用すれば、こういったケースも未然に防ぐことができるのではないか』という想いで、高校の同級生であり、その時既にエンジニアの立場からAI×医療という事業構想を抱いていた久保と合流し、共同で創業したんです」。折茂さんは続けます。「私自身、医師として同じことを感じて応募しましたし、私以外の医師メンバーもみな、同じような考えで参画しているはず。もちろん医師以外の社員も全員が共有している想いではありますが、そういう理由で、うちには現役医師が多数在籍しているんです」。なるほど、だからこそのサービスクオリティの高さ。一般層から医療機関まで、厚い支持を受けているのも頷けます。実際、開発される各種サービスには現役医師ならではの知見が注ぎ込まれているだけでなく、医療機関向けサービス『ユビーメディカルナビ』、生活者向けサービス症状検索エンジン『ユビー』に組み込まれるAIは、合計5万本もの医学論文に基づいて作成されたデータベースが活用されているそう。





指先ひとつで医療とつながる、ヘルスケアへの道標

医療にアクセスするための最初の一歩を、スマホひとつで気軽にサポートしてくれる生活者向けサービス「ユビー」。自分の症状を検索できるだけでなく、受診先を調べることもできるその機能は、まさにデジタル時代におけるヘルスケアへの道標。「例えば、体のどこかが痛かったとしても、それがどこに紐づいているのかわからないと、受診先に困ることも多いですよね。そういうときでも『ユビー』を使えば、関連する診療科を調べてくれる。選択肢を提示できるUI設計は、開発チームのこだわりが詰まってるんですよ」と折茂さん。というわけで白石さんも、実際に『ユビー』を体験。スマホ画面を操作しながら、「医療用語じゃなくて、普段の言葉で書いてあるのがすごくありがたいです。こういう優しい設計が、医療との距離を縮めてくれるんですね」と実感を口にします。ちなみに、社名でありサービス名でもある『Ubie（ユビー）』の由来は、『指（ユビ）で医療にアクセスする』が由来。「医療をもっと身近にしたい。だからこそ、名前もUIもシンプルさとわかりやすさにこだわってるんです」と折茂さん。語感のやさしさも含めて、使う人の立場を何よりも大切にするネーミングです。

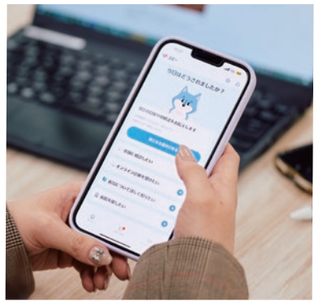

Ubieが描くテクノロジーと人が共に進む未来へ

最後に折茂さんは、こう締めくくってくれました。「私たちが目指すのは、専門的な知識がなくても、自然と健康に向き合える社会の創生。そのためにテクノロジーを、人にやさしい道具として活かしていきたいんです」。医療とテクノロジーが手を取り合い、人々の健康的な暮らしに寄り添う未来。そんな大きな一歩を、『Ubie』はすでに踏み出しています。指先ひとつからはじまる、新しい健康との付き合い方。HESTA LIFEはこれからも『Ubie』の活動と躍進を応援していきます。

Ubie株式会社について
詳しくはこちらから

Be Wellness!



治療後 また膝が 痛みだした

膝の痛みが 引かない

つらい膝の痛みに

再生医療

gMSC®1-Aによる新しい治療

＼こんな症状はありませんか？／



- ☑ 痛み止めを飲んでも、湿布を貼っても、注射をしても膝の痛みが続いている
- ☑ 過去に靭帯損傷や半月板損傷の治療や手術を受けているが、また膝が痛くなってきた
- ☑ スポーツする時に膝が痛い　☑ 膝をケガしてから、膝の痛みがおさまらない
- ☑ 過去に事故で膝をぶつけた、あるいは膝をひねってから痛みが続いている
- ☑ 膝を動かすと、引っ掛かる感じやずれるような感じなど、違和感がある

その痛み、**膝の軟骨**が傷ついているかも!?
軟骨は一度傷つくと自然には治らない…

そこで！現在注目されているのが

MSC※（滑膜由来）を用いた再生医療

※MSC = Mesenchymal Stem Cell

gMSC®1-Aの特徴

間葉系幹細胞（MSC）

成人の体内の骨髄や脂肪、滑膜などから取得でき、遺伝子操作不要。がん化などが起きないと言われています。

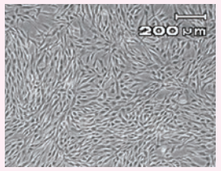

三次元人工組織

動物由来の足場材料等を使わずに三次元構造を作ったもの。ゲル状で可変的、かつ、生物接着性があり、容易に患部に接着するため移植が容易。

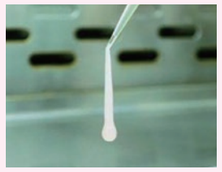

MSC再生医療のポイント

❶高い安全性

下記2点の特徴により、他の再生医療に比べ高い安全性を保っております。

- ●ヒトやウシ由来の血清を用いない培養法のため、患者様の血清を用いる（採血の負担）、動物由来の不純物の混入（狂牛病などのウイルスリスク等）が少ない
- ●移植細胞用の人工の足場材料（スキャフォールド）を用いる必要がない（動物由来成分に伴うリスク）

❷軟骨再生による長期的な効果

通常、一度傷ついた軟骨は簡単には再生しないことが知られていますが、本治療では、自家gMSC®1-Aを軟骨損傷部位に直接貼り付けるように移植することで、軟骨の再生が期待されます。

臨床試験（膝関節における軟骨損傷及び離断性骨軟骨炎を対象とした同種滑膜間葉系幹細胞由来三次元人工組織（gMSC1）移植の有効性及び安全性をマイクロフラクチャー（MFx）法を比較対照として評価する第III相無作為化臨床試験：jRCT1080223548）において、軟骨再生を示唆するデータが得られています。

再生治療で健康・快適な暮らしを。

HESTA大倉は、AIxIoTによって未病状態を早期に発見し、医療支援に直結させるシステムを各住居に標準装備しています。最新の治療技術をお届けすることも弊社の役割と考え、ツーセル様と提携しました。お客様の中にも「膝の痛みで外出もままならない」とお悩みを持たれる方々が多くいます。ツーセル様の軟骨再生技術で、より多くの方々に笑顔になって貰いたい。国内だけでなく、海外の医療機関からも注目頂いています。

HESTA大倉 代表取締役社長　鬼塚 友章



釧路孝仁会記念病院が基幹病院としてすでに治療をスタートしており、8月には大阪の病院でも治療が開始される予定です。
詳細はホームページでお知らせいたします。MSC再生医療の詳細についてもホームページをご覧ください。

予約受付番号 ナビダイヤル 0570-00-1955（行く ゴーゴー）

大倉クラブ&ホテルズ事業本部
〈受付時間〉9：00～18：00
月～金曜日（土曜・日曜・祝日を除く）

ホテルでも宿泊ご予約を承っております

熱海	0557-81-3334	天の橋立	0772-27-1371	グランリゾート有馬	078-904-1661	ヴィラ・コンコルディア（函館）	0138-24-5300
軽井沢	0267-42-8300	京都	075-451-1600	淡路島	0799-74-0200	ヴィラ・リュウセイ（賢島）	0599-65-7778
プリンセス富士河口湖	0555-72-3711	城崎	0796-28-3205	HESTA箱根	0460-84-7133		
三方五湖	0770-32-1516	白浜	0739-43-2351				
近江舞子	077-596-0377	プリンセス有馬	078-904-1566				
【メンテナンス休館】伊豆	0557-22-0022	赤穂	0791-48-0077				

提携ホテル

志摩ベイサイドテラス※ 0599-43-7222
●ご予約は直接ホテルにご予約にお願いします。

カヌチャリゾート沖縄 0980-55-8484
●ご予約はザ グラン リゾートのホームページからお願いします。

予約受付開始日

会員種別＼ご利用ホテル		軽井沢・熱海 白浜・伊豆	京都	淡路島	プリンセス有馬	プリンセス富士河口湖	近江舞子	GRホテル
GR会員	A・AJ・AS・B・E・H・HJ・K・KJ・KS・R・RS	6ヵ月前の同日					6ヵ月前の同日	6ヵ月前の同日
	MJ						7ヵ月前の同日	
軽井沢・熱海 白浜・伊豆会員	CK・CF・CC・CA・DF・DC・DA・EF・EC・EA・EB・FF・FC・FA・FB	7ヵ月前の同日	6ヵ月前の同日				6ヵ月前の同日	
京都会員	PF・PC・PA	6ヵ月前の同日	7ヵ月前の同日	6ヵ月前の同日				
淡路島会員	QF・QC・QA	6ヵ月前の同日		7ヵ月前の同日	6ヵ月前の同日			
プリンセス有馬会員	GF・GC・GA・GB	6ヵ月前の同日			7ヵ月前の同日	6ヵ月前の同日		
ポート会員	GJ・PJ・QJ	※1　6ヵ月前の同日〈所有ホテルは7ヵ月前（特別期間は6ヵ月前）の同日〉						
プリンセス富士河口湖会員	LF・LC	7ヵ月前の同日	6ヵ月前の同日			7ヵ月前の同日		
オーナーズ会員（富士河口湖ポート会員）	LJ	7ヵ月前の同日 ※1（特別期間は6ヵ月前）				7ヵ月前の同日 ※1（特別期間は6ヵ月前）		
法人	TH・THR・TM・RTM・TMK	※2　6ヵ月前（特別期間は2ヵ月前）の同日						

※1=プリンセス有馬ポート（GJ）・京都ポート（PJ）・淡路島ポート（QJ）・オーナーズ会員（LJ）の特別期間の所有ホテルの予約は6カ月前の同日から受付となります。
受付日に関しては特定日を設ける場合がございます。
※2=TH・THR・TM・RTM・TMK会員の特別期間の予約受付は2カ月前の同日から受付となります。受付日に関しては特定日を設ける場合がございます。
軽井沢の夏季期間・特別期間の予約は、軽井沢以外の会員様は6カ月前から予約開始となります。
※特別期間の予約受付に関しましては、次ページでご案内しております。

ホテル休館日

HPでホテルの空き情報をご確認いただけます。　ザ グラン リゾートのホームページ http://www.granresort.jp

ホテル名	5月	6月	7月	8月
プリンセス富士河口湖	12(月)～15(木)	16(月)～19(木)	7(月)～10(木)	25(月)～28(木)
GRE軽井沢	12(月)～15(木)	9(月)～12(木)	7(月)～10(木)	25(月)～28(木)
GRE熱海	19(月)～22(木)	16(月)～19(木)	14(月)～17(木)	26(火)～29(金)
GR三方五湖	26(月)～29(木)	23(月)～26(木)	7(月)～10(木)	4(月)～7(木)
GR天の橋立	19(月)～22(木)	16(月)～19(木)	8(火)～11(金)	25(月)～28(木)
GR城崎	12(月)～15(木)	9(月)～12(木)	14(月)～17(木)	18(月)～21(木)
GR近江舞子	13(火)～16(金)	9(月)～12(木)	14(月)～17(木)	26(火)～28(木)
GRE京都	26(月)～29(木)	23(月)～26(木)	8(火)～11(金)	18(月)～21(木)

ホテル名	5月	6月	7月	8月
GRE白浜	26(月)～29(木)	23(月)～26(木)	14(月)～17(木)	25(月)～28(木)
GRE淡路島	12(月)～15(木)	16(月)～19(木)	7(月)～10(木)	—
プリンセス有馬	19(月)～22(木)	23(月)～26(木)	14(月)～17(木)	—
GR有馬	6(火)～9(金)	16(月)～19(木)	7(月)～10(木)	25(月)～28(木)
HESTA箱根	26(月)～29(木)	23(月)～26(木)	14(月)～17(木)	25(月)～28(木)
GRE伊豆 GR赤穂	メンテナンス・リニューアルにつき、新規のご予約を停止させていただきます。			

・GR和歌の浦は、設備不良と原因調査のため当面の間休館させていただきます。
・休館日は変更になることがあります。

■事業本部受付時間外のご予約お申し込み・変更・キャンセルについて

ホテルにおきましても予約状況のご案内や各ホテルごとのご予約のお申し込み・変更・キャンセルを受付させていただいておりますので、事業本部受付時間外もホテルまでお気軽にお電話ください。

■会員証・利用券ご提示のお願い

健全なクラブ運営のため、チェックイン時に会員証・利用券のご提示をお願いしております。今後とも、安心・安全で親しみの持てるクラブ運営を目指して参りますので、どうぞご協力いただきますようご案内申し上げます。

■OTA（on-line travel agent）による客室提供について

大倉クラブ&ホテルズでは、空室の有効活用および新規会員様募集を目的としてOTAによる客室提供を行っております。大倉クラブ&ホテルズの魅力をご存じでない方に体験宿泊していただくことで、会員入会の機会を提供しております。また、会員様のご迷惑にならない範囲で空室を有効的に活用し、ホテルの活性化と雇用創出を図り、会員様へのサービスの向上を目指しております。また、直前割引プランや短い滞在時間を設定したプランとして値段を変更して販売することがあります。引き続き会員の皆様のご理解とご協力を何卒よろしくお願い申し上げます。

本誌掲載の内容は新型コロナウイルスの影響のため、イベントの中止、延期や臨時休館をいただく場合がございます。詳しくは各施設または大倉クラブ&ホテルズ事業本部までお問い合わせください。

ホームページのご案内

株式会社HESTA大倉のホームページ
http://okura.co.jp/renewal/

ザ グラン リゾートのホームページ
https://www.granresort.jp

ご利用料金・キャンセル料金についてはこちら

年末年始特別期間ご利用受付のご案内 ヴィラ・リュウセイ、ヴィラ・コンコルディアおよび提携ホテルは別規定になります

■ 年末年始特別期間／2025年12月27日（土）～2026年1月3日（土）泊
■ 2泊制限〈泊数の制限解消は11月5日（水）〉
■ 申込受付開始日／オーナー様：所有ホテル 6月3日（火）

午前9時から受付

全会員様：全ホテル 7月3日（木）※
※TH・THR・TM・RTM・TMK会員様をのぞきます。
TH・THR・TM・RTM・TMK会員様：11月5日（水）

○WEB・FAXでのお申込みは、予約受付開始日午前11時からの受付となります。
○WEB・FAXでのお申込みは、事業本部からの通信をもちまして、受付とさせていただきます。送信済みでもご予約は完了しておりません。お急ぎの場合は、お電話にてお申込みください。

新料金表（消費税込・サービス料込）

1泊2食付き料金（お一人様）

（単位：円）

会員種別		和み	おすすめ	特撰	極み
オーナー・サブオーナー・アネックス プラチナオーナー・プラチナサブオーナー メンバー・サブメンバー・ローズメンバー プラチナメンバー・プラチナサブメンバー	平日	15,730	19,360	22,990	26,620
	土曜連休/GW/お盆	18,150	21,780	25,410	29,040
	年末年始	20,570	24,200	27,830	31,460
ロイヤル・グローバル・カンパニー 同伴者（会員が同行の場合）	平日	17,545	21,175	24,805	28,435
	土曜連休/GW/お盆	19,965	23,595	27,225	30,855
	年末年始	22,385	26,015	29,645	33,275
TH・TM・TMK・RTM	平日	18,150	21,780	25,410	29,040
	土曜連休/GW/お盆	20,570	24,200	27,830	31,460
	年末年始	22,990	26,620	30,250	33,880
THR	平日	19,360	22,990	26,620	30,250
	土曜連休/GW/お盆	21,780	25,410	29,040	32,670
	年末年始	24,200	27,830	31,460	35,090
ゲスト（会員が同行しない場合）	平日	20,570	24,200	27,830	31,460
	土曜連休/GW/お盆	22,990	26,620	30,250	33,880
	年末年始	25,410	29,040	32,670	36,300

【お一人様1部屋利用の場合】
会員口数を超える場合、シングルコース料金として上記料金＋一人部屋追加料金1,210円を頂戴します。

【プリンセス有馬の鉄板焼きコース】
●活けオマール海老と活け鮑付きくまもと黒毛和牛和王ステーキコース（特撰+13,310円）
●伊勢海老 活け鮑付きくまもと黒毛和牛和王ステーキコース（特撰+7,260円）
●活け鮑付きくまもと黒毛和牛和王ステーキコース（特撰+3,630円）
●くまもと黒毛和牛和王ステーキコース（特撰コース料金）　肉の種類：フィレとサーロイン2種固定 ※フィレ1種をご希望の場合は+1,210円
●ジュニアプラン・キッズプランご注文のお子様はテーブル席案内（お子様が鉄板コースご注文の場合はカウンター可）

HESTA箱根 ご利用料金はこちら ▼

素泊まり料金（1室あたり）

（単位：円）

会員種別		1名1室	2名1室	3名1室
オーナー・サブオーナー・アネックス プラチナオーナー・プラチナサブオーナー メンバー・サブメンバー・ローズメンバー プラチナメンバー・プラチナサブメンバー	平日	10,285	12,705	17,545
	土曜連休/GW/お盆/年末年始	11,495	15,125	21,175
ロイヤル・グローバル・カンパニー TH・TM・TMK・RTM 同伴者（会員が同行する場合）	平日	11,495	13,915	18,755
	土曜連休/GW/お盆/年末年始	12,705	16,335	22,385
THR	平日	12,100	14,520	19,360
	土曜連休/GW/お盆/年末年始	13,310	16,940	22,990
ゲスト（会員が同行しない場合）	平日	12,705	15,125	19,965
	土曜連休/GW/お盆/年末年始	13,915	17,545	23,595

※1室3名以上のご利用／追加1名につき、平日+4,840円、土曜連休+6,050円　※朝食／大人2,420円 小学生・幼児1,210円 ※小学生は人数に含みます（添い寝不可）

子供料金

（単位：円）

ジュニアプラン（小学生対象）	1泊2食（寝具付）	9,680
キッズプラン（幼児対象）	1泊2食（寝具付）	7,865
	1泊2食（寝具なし）	3,025
	布団のみ	4,840

【1泊2食付き・素泊まり 共通のご案内】
◎土曜連休料金について
プリンセス有馬、GR有馬・淡路島・京都・白浜・近江舞子・プリンセス富士河口湖は通年、軽井沢（夏季）、カニシーズン（11月8日～3月28日）城崎・天の橋立・三方五湖は土曜連休料金が生じます。



熊本県産和王［希少部位200g×3種おまかせセット 計600g］
￥10,000（税込）



熊本県産和王［希少部位200g×5種セット 計1kg］
￥15,000（税込）

夏ギフト

暑い毎日を乗り切る
旬の味覚をお届け



瀬戸内ジェラート［6種12個セット］
￥6,000（税込）



山梨の桃［大きめ6玉］
￥5,200（税込）

良い桃を選んで出荷しますので
7月下旬から8月中旬までの
お届けとなります。

全品送料無料



天の橋立印 油漬け
「丹後 海の幸三昧」［5缶セット］
￥5,500（税込）



満点あわび［昆布だし／伊勢だれセット 計220g］
￥6,600（税込）

※画像はイメージです。　※沖縄・北海道・離島の場合は送料プラス500円を頂戴いたします。
※商品のお届けはご入金確認後、約2週間前後です。日付指定される場合はお振込みから10日以降の希望日でお願いいたします。

日本全国津々浦々から厳選した逸品をぜひ
ご自宅でお楽しみください
ご購入はこちら　HESTA LIFE 公式サイト▶

＼ アプリダウンロード&新規ご登録で500ポイントプレゼント！ ／

HESTA LIFE
▶Google Play　Google Play で手に入れよう
▶App Store　App Store からダウンロード

アプリ上の注意　●ポイントサービスや会員機能などをご利用いただくには会員登録 / ログインが必要です。 ●アプリ内の各サービスは通信を利用します。通信回線の状況によってはご利用いただけない場合がございます。