メンバーズライフを豊かに彩る。

Gran Resort

2018 11
vol.125

11月からいよいよ登場
まるごと冬の美食

THE GRAN RESORT

Anniversary 56th
56年の感謝を込めて

Gran Resort November 2018 vol.125 2018年11月1日発行 発行所／株式会社 大倉 〒530-8530 大阪市北区天神橋2丁目北2番11号 企画・編集／株式会社 大倉 定価1部159円（税込・年1,908円 購読料は年会費に含む）

今月の極味

料理長自慢の
逸品を紹介します

——11月の会席料理——

プリンセス有馬

特撰会席

焼き物　銀鱈丹波焼
丹波枝豆　菊花大根

脂ののった銀鱈に丹波栗を乗せ、焼き上げました。銀鱈の旨味に丹波栗の甘味がとても合います。あしらいには丹波枝豆と菊花大根をご用意しています。

総料理長 小山

料理長おすすめ会席

揚げ物　海老毬揚
零余子（むかご）　松葉そば　煎り塩　レモン

じゃがいもを千切りし、乾燥させて素揚げしたものを海老につけて揚げます。衣のじゃがいもはパリッと海老はプリッとした食感を楽しめます。

プリンセス富士河口湖

ふぐ特撰会席

煮物替り　ふぐのカルタファタ

上質な“とらふぐ”と野菜を特製の耐熱フィルムに包み込むことで旨みを逃さず食材から出た出汁はまさに最上級の味わい。コラーゲンもたっぷり含んでおります。

料理長 木原

料理長おすすめ会席

焼き物　和牛岩塩焼き

ミネラル豊富なヒマラヤ岩塩の上で料理長自ら豪快に和牛を焼き上げるパフォーマンスは圧巻。牛肉から出た甘みとうまみのある脂に溶け込んだ塩分は程よい味わいです。

GRE淡路島

特撰会席

向付　旬の厳選造り

3年とらふぐや鮑を使った豪華な造りです。旬を迎えるふぐは身が引き締まっています。鮑はコリコリとした食感をお楽しみいただけます。

料理長 池内

料理長おすすめ会席

椀物　吉野仕立て　蓮蒸し　五目

蓮根をすり、野菜を加えて鯛の上にのせ蒸し上げた一品です。蓮根はふわふわした食感。鯛は淡路島の鯛を使用しています。

GRE京都

特撰会席

造り　鮑殻盛り・伊勢海老・
鯨尾の身の三種盛り

長崎産「鮑」の殻盛り、伊勢産の「伊勢海老洗い」、そして最高級食材「鯨の尾の身」の三種盛です。鯨の尾の身は生姜醤油で、お召し上がりいただきます。

料理長 吉田

料理長おすすめ会席

焼き物　岩魚塩焼き

高級川魚である岩魚。体長20cm強の岩魚をシンプルに塩焼きでお召し上がりいただきます。鮎とは違う格別なおいしさをぜひお楽しみください。

GRE熱海

カニ特撰会席

造り　活カニの造り

造り、焼き、蒸し、鍋、揚げ、雑炊のカニフルコースです。中でもおすすめは境港直送の活カニの造り。カニの甘み、しっかりとした食感が魅力です。

料理長　加藤

料理長おすすめ会席

温物　魚介和風ブイヤベース

魚介からとった出汁に伊豆味噌とアメリカンソースを合わせたスープは、コクがありまろやか。金目鯛、海老、アサリ、野菜と具材もたっぷりです。

GR下呂

飛騨牛と松茸のすき焼き特撰会席

鍋物　飛騨牛と松茸のすき焼き

ご好評につき11月もご提供いたします。松茸とA5ランク飛騨牛のうまみが溶け込んだ極上の味をぜひご賞味ください。

料理長　浜田

料理長おすすめ会席

陶板焼き　飛騨牛と黒毛和牛の合い盛り

A5ランク飛騨牛ロースと、A5ランク黒毛和牛フィレの豪華食べ比べ。両方の肉のうまみを存分に味わっていただけます。※上記特撰会席でもお召し上がりいただけます。

ご宿泊のご予約
お問い合せ先

〈営業時間〉9:00～18:00（土曜・日曜・祝日も営業）
ザ グラン リゾート事務局
☎ 06-6353-1955

OKURA 大倉
大きな夢を築く。

11月からいよいよ登場

まるごと冬の美食

旅の彩時記 Saijiki

ザ グラン リゾートのおすすめイベント、旅の話題を紹介します。

熱海梅園もみじまつり 紅葉と梅、風雅な自然美

【静岡県熱海市】

日本一早咲きの梅、遅い紅葉で知られる熱海梅園。梅の開花は11月中旬ごろから、楓(かえで)は11月中旬から色づき、訪れる時期によっては、紅葉と梅を同時に鑑賞できることも。園内にかかる橋や川のせせらぎ、小さな滝が紅葉と梅の美しさをさらに引き立て、絶好の撮影スポットとして人気です。

この珍しい自然美の巡りあわせは、古くから熱海が海に囲まれた温暖な環境であるから。熱海梅園は、内務省の長与専斎氏が、「温泉がよく病気に効くのは、ただその中に含まれている塩気や鉄精にばかり頼らず、適当な運動をするからである」(「熱海風土記」―梅園記より)と提唱し、1886年に開園しました。秋の風情がまだ残る熱海梅園で風雅な紅葉めぐりを楽しんでみてはいかがでしょうか。

熱海梅園もみじまつり

もみじまつり期間中、足湯の開設、甘酒無料サービス、ジャズコンサート、ライトアップなどを開催しています。

期間:11月17日(土)～12月9日(日)
問合せ:熱海市観光協会0557-85-2222

GRE熱海から車で約10分

Gran Resort vol.125 目次

2 まるごと冬の美食
9 今月のおすすめツアー
10 ザ グラン リゾートのおすすめイベント
12 ザ グラン リゾートの料理イベント
14 高速バスで行く 天橋立&城崎温泉
16 もっと ザ グラン リゾート
20 (株)大倉インフォメーション

表紙:カニ鍋

カニ

他では味わえない美味たっぷり
思い出に残る絶品フルコースに
笑みがこぼれる団らんのひととき

焼きガニ　火を通すことで余分な水分が落ち、カニの旨味が凝縮。香ばしい香りに食欲がそそられます。

カニ味噌甲羅焼き
濃厚なカニ味噌にカニ身を浸して食べるもよし、熱燗を入れて呑むもよし。好みに合わせてぜひお試しあれ。

カニ鍋　熱々のカニを頬張れば、体もぽかぽか。締めの雑炊まで格別の美味しさ。

カニ姿蒸し　シンプルな調理だけに素材そのものの味が際立つ一品。ひと口ごとに風味の広がりを堪能できます。

ザ グラン リゾートが誇る冬の名物カニ会席が、いよいよ11月6日(火)から始まります。身が詰まった厳選カニをふんだんに使った料理は、一度食べたら忘れられないほどのおいしさ。まもなく訪れるクリスマスや忘年会など大勢で集まる宴に味わえば、舌も心も大満足。他では味わえないカニ三昧をザ グラン リゾートでたっぷりお楽しみください。

※各ホテルの会席料理、料金など詳しくは７ページをご覧ください

カニ造り
口に含むと広がるほのかな甘み。一本、また一本…おいしさに手が伸びます。

GR 城崎　カニ特撰会席
３杯のカニを使ったボリューム満点の会席料理です。カニ料理は、焼き、造り、蒸しで丸ごと１杯使用。さらにカニ味噌甲羅焼き、鍋、天ぷら、味噌汁が付きます。
写真は昨年のカニ特撰会席一例です。
※食材の仕入れ状況により献立が多少変更になる場合がございます。

ふぐ

寒くなればなるほど増すおいしさ
ひと味違うブランド食材を心ゆくまで

ふぐ薄造り
身の締まったふぐの食感をストレートに楽しめる薄造り。薬味を包めば、多彩な味わいが広がります。

焼きふぐ

ふぐ皮湯引き

ふぐ唐揚げ

GRE淡路島「三年とらふぐ」とGR三方五湖「若狭ふぐ」は、良質な環境で丹精込め育てられた最高品質のブランドふぐ。高級食材を存分に堪能できるとあって、両ホテルで毎冬人気を集めています。

ふぐ会席の主役を飾るのは、薄造りと鍋。透き通った身が美しい薄造りは、ふぐの食感をストレートに味わえる一品。巧みな包丁さばきで薄く引かれ、心地よい歯応えから上品な甘みが広がります。プリプリとした肉厚の身を豪快に楽しめる鍋もたまらなく美味。旨みが出汁に溶け込んだアツアツの雑炊をお楽しみください。

ふぐ鍋　ぐつぐつと煮えたつ鍋にふぐの大きな身がおどります。濃厚なふぐの身と野菜の味が絶妙に重なり合った出汁でいただく雑炊も美味。

ひれ酒
炙ったふぐのひれを熱燗に漬けちびりちびりと。香ばしさがお酒に溶け込み絶品です。

※各ホテルの会席料理、料金など詳しくは７ページをご覧ください

カキ

抜群の鮮度でうまみたっぷり
濃厚な風味を余すことなく

GR赤穂、GR鳥羽では、地元産の良質なカキをふんだんに使った会席料理をご用意しています。蒸し焼きガキはシンプルな調理だけにカキ本来の風味とぷりぷりとした食感をストレートに味わえる一品。カキフライはサクッと身はジューシー。土瓶蒸し、鍋物、カキご飯と、カキ好きにはたまらない献立をそろえています。

蒸し焼きガキ

GR赤穂

先取り 坂越産カキおすすめ会席
実施期間　11月20日(火)～30日(金)
参 加 費　お一人様　料理長おすすめ会席料金に準じます

坂越産カキおすすめ会席
実施期間　12月1日(土)～3月31日(日)
参 加 費　お一人様　料理長おすすめ会席料金に準じます

カニ&坂越産カキ特撰会席
実施期間　12月1日(土)～3月31日(日)
参 加 費　お一人様　特撰会席料金に準じます

GR鳥羽

浦村産カキおすすめ会席
実施期間　11月1日(木)～2月28日(木)
参 加 費　お一人様　料理長おすすめ会席料金に準じます

※但し、特別期間を除きます

カキご飯

カキの土瓶蒸し

地元ならでは

厳選 冬の味覚

GRE白浜

クエ鍋特撰会席
クエしゃぶ特撰会席

和歌山を代表する冬の味覚、クエ。その見た目と巨体とは裏腹に、一皮むけば美しい白身は、コラーゲンたっぷりの脂を蓄え、上品な口当たり。天然物のクエを造り、握り寿司、煮付け、メインは鍋かしゃぶ鍋で召し上がっていただきます。

実施期間　3月31日(日)まで
　　但し、特別期間を除きます
参 加 費　お一人様　特撰会席料金に準じます

クエ

ブリ

GR天の橋立

伊根ブリ特撰会席

伊根は日本三大ブリ漁場の一つ。丹後地方では、出世魚のブリを縁起物として古くから食し、ブリしゃぶ発祥の地としても知られています。会席料理では、ブリしゃぶ、造り、ブリ大根でご提供。良質の脂がのり切ったブリを存分にお楽しみください。

実施期間　12月1日(土)～1月31日(木)
　　但し、特別期間を除きます
参 加 費　お一人様　特撰会席料金に準じます

食べて盛り上がって大満足

カニ ふぐ カキ 食べ放題！

冬の味覚の食べ放題に、飲み放題サービス、豪華賞品が当たる抽選会などもあり、とってもお得なイベントです。ぜひご家族、ご友人と一緒に華やかな宴をお楽しみください。

当日ご宿泊の方全員対象。グループ単位でのお申し込みとなります。

ホテル	イベント	内容	実施日	参加費／おー人様(税込)
GRE 淡路島	プレミアム ふぐフェスタ	ふぐ会席のフルコースと、ふぐ鍋の食べ放題です。 飲み放題、抽選会付き。	12月2日(日)、23日(日・祝) (23日はシャンソンコンサートを開催)	特撰会席料金 +2,160円
GR 三方五湖	カニフェスタ	茹でガニ、焼きガニ、カニ鍋が食べ放題です。 飲み放題、抽選会付き。	12月12日(水)	特撰会席料金に準じます
	ふぐカニフェスタ	カニは茹でガニ、焼きガニ、カニ鍋、ふぐは唐揚げ、ふぐ鍋が食べ放題です。飲み放題、抽選会付き。	11月19日(月)、12月19日(水) 1月16日(水)	
	若狭ふぐフェスタ	ふぐ唐揚げ、ふぐ鍋が食べ放題です。飲み放題、抽選会付き。	11月29日(木)、2月13日(水)	
GR 天の橋立	和牛みすじ肉と カニフェスタ	カニの造り、焼き、カニ味噌甲羅焼き、和牛みすじ肉のしゃぶしゃぶが食べ放題です。飲み放題、抽選会付き。	11月13日(火)	
	カニフェスタ	カニ造り、焼きガニ、カニ味噌甲羅焼き、カニ天ぷらが食べ放題です。飲み放題、抽選会付き。カニ寿司のお土産もあります。	11月25日(日)、12月24日(月・休) 1月27日(日)、2月24日(日)	
	ブリカニフェスタ	カニは焼きガニ、天ぷら、カニ味噌甲羅焼き、寒ブリは造り、握り寿司が食べ放題。飲み放題、抽選会付き。	12月9日(日)	
	カキカニフェスタ	カニはカニ造り、焼きガニ、カニ味噌甲羅焼き、カキはカキフライ、焼きガキが食べ放題。飲み放題、抽選会付き。	1月14日(月・祝) 2月11日(月・祝)	
GR 城崎	カニフェスタ	カニ造り、焼きガニ、カニ味噌甲羅焼き、カニ天ぷらが食べ放題です。飲み放題、抽選会付き。	11月14日(水)、12月18日(火) 1月23日(水)	
GR 鳥羽	カキフェスタ	蒸しガキ、焼きガキが食べ放題です。飲み放題、抽選会付き。	11月23日(金・祝)	
GRE 伊豆	カニフェスタ	茹でガニ、焼きガニが食べ放題です。飲み放題、抽選会付き。	12月22日(土)、1月26日(土)	
GR 赤穂	カキフェスタ	坂越産カキ会席のフルコースと、蒸し焼きガキの食べ放題です。抽選会付き。	12月15日(土)、1月18日(金) 2月8日(金)、3月22日(金)	3,240円
	カキフライフェスタ	カキフライ食べ放題の坂越産カキ会席です。抽選会付き。	1月25日(金)、2月22日(金) 3月15日(金)	

※小学生の参加費は、お子様ディナー料金に加え、大人参加費の半額が必要です。
※幼児の参加費は、3歳以上で幼児ディナーをご注文の方は無料です（3歳未満は無料です）。
※3歳以上で幼児ディナーのご注文のない方は、大人参加費の半額が必要です。

迎春

お節料理

受付開始

新年の寿ぎの席を、華やかに彩るお節
各ホテルの料理長が腕をふるって料理いたします。

12月30日(日)にホテルでお渡しします。または**12月31日(月)着**の宅急便でお送りすることもできます（12月19日(水)までに現金書留でそれぞれのホテルへお支払いください）。
売切次第、販売を終了させていただきますので、ご了承ください。
※送料は1折1,000円(税込)です。

■プリンセス有馬（TEL078-904-1566）
総料理長　小山和夫のお節
◆お渡し：12月30日(日)9:00～
◆三段お重（4人前）：**45,000円**(税込)（限定40折）
一段お重（2人前）：**25,000円**(税込)（限定20折）

■GRE 淡路島（TEL0799-74-0200）
料理長　池内 強のお節
◆お渡し：12月30日(日)10:00～
◆三段お重（4人前）：**45,000円**(税込)（限定50折）

■GRE 京都（TEL075-451-1600）
料理長　吉田岳人のお節
◆お渡し：12月30日(日)9:00～
◆三段お重（4人前）：**45,000円**(税込)（限定20折）

写真はイメージです。

※お問い合わせは、各ホテルまで。

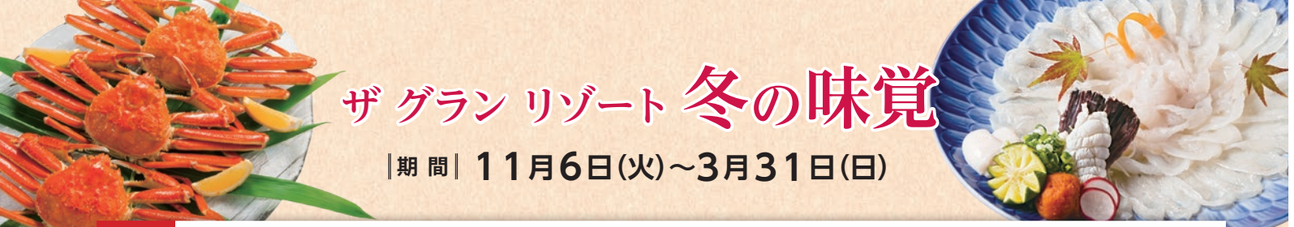

ザ グラン リゾート **冬の味覚**

期間 11月6日(火)～3月31日(日)

カニ

ホテル	会席名	内容	参加費
プリンセス富士河口湖	カニ特撰会席	カニ造り・焼きガニ・カニ天ぷらなどをご用意します。 厳選したカニを使用した特撰会席です。	特撰会席料金に準じます
プリンセス有馬	カニ特撰会席	焼きガニ・蒸しガニ・カニ鍋・茹でガニとカニ尽くしの会席です。	
GRE 淡路島	カニ特撰会席	カニ造り・カニ鍋(雑炊)・焼きガニ・茹でガニをご用意します。	
GRE 熱海	カニ特撰会席	カニ造り・焼きガニ・蒸しガニ・カニすき鍋・カニ天ぷらをご用意します。	
GRE 軽井沢	活けカニと黒毛和牛特撰会席	境港直送の活けカニと黒毛和牛を両方味わえる贅沢な会席料理です。	
GR 下呂	タラバガニ特撰会席	肉厚、食感、うまみが抜群のタラバガニをたっぷり召し上がっていただきます。	
GRE 伊豆	境港直送 カニ特撰会席※	境港直送のカニをカニ造り・焼きガニ・茹でガニ・カニ鍋でお召し上がりいただきます。	
GR 三方五湖	カニ特撰会席	カニ造り・焼きガニ・甲羅焼き・カニ天ぷら・カニ鍋のフルコースです。	
	カニ和み会席	地魚造りと、焼きガニ・カニすき鍋がメインの会席です。	和み会席料金に準じます
GR 城崎	カニ特撰会席	カニを三杯分使用し、調理したとても贅沢な会席料理です。	特撰会席料金に準じます
	カニしゃぶ特撰会席	カニの身を食べやすくむき身にした鍋会席です。	
	カニ鍋特撰会席	カニを三杯分使用し、調理したボリューム満点の会席料理です。	
	カニ和み会席	カニ造り・焼きガニ・カニ鍋・茹でガニをご用意します。	和み会席料金に準じます
	カニ鍋和み会席	お好みですき鍋・ちり鍋から選んでいただく鍋会席です。	
GR 天の橋立	カニ特撰会席	茹でガニ・カニ造り・焼きガニ・カニ具足煮・カニ寿司・カニ鍋(雑炊)などカニ料理のフルコースです。	特撰会席料金に準じます
	カニ和み会席	蒸しカニ・カニ造り・焼きガニ・カニすき鍋などをご用意します。	和み会席料金に準じます
GR 近江舞子	カニづくし特撰会席	先付・カニ造り・焼きガニ・カニすき鍋・雑炊など。 朝食にカニ釜飯をご用意します。	特撰会席料金に準じます
GR 有馬	カニ特撰会席	蒸しガニ・焼きガニなどをご用意します。	
GR 赤穂	カニ特撰会席	蒸しガニ(一杯)・カニ造り・焼きガニ・カニ鍋(雑炊)・カニ天ぷらをご用意します。	

特別期間を除きます。グループ単位でのお申込みとなります。
※3日前までにご予約ください。

期間中、城崎・天の橋立・三方五湖では、和み会席料金でのご宿泊もカニを使用した料理となります。カニを使用しない会席コースもございますので、ご予約時にお申し付けください。

ふぐ

ホテル名	会席名	内容	参加費
プリンセス富士河口湖	ふぐ特撰会席	薄造り・唐揚げ・焼きふぐなどをご用意します。厳選したふぐを使用した特撰会席です。	特撰会席料金に準じます
プリンセス有馬	ふぐ特撰会席	ふぐ皮湯引き・ふぐ薄造り・竜田揚・ふぐ鍋・焼物とふぐ尽くしの会席です。	
GRE淡路島	3年とらふぐ特撰会席	ひれ酒・ふぐ皮湯引き・ふぐ薄造り・焼きふぐ・ふぐ鍋(雑炊)をご用意します。	
GRE伊豆	ふぐ特撰会席※	ひれ酒・焼きふぐ・ふぐ薄造り・ふぐ鍋(雑炊)のフルコースです。	
GR下呂	ふぐ鍋特撰会席	ふぐ鍋をメインにふぐ薄造り・唐揚げをご用意します。	
GR三方五湖	若狭ふぐ特撰会席	若狭自慢のふぐづくし会席。ひれ酒・ふぐ薄造り・ふぐ鍋・焼きふぐ・唐揚げをご用意します。	
GR有馬	ふぐ特撰会席	薄造り・焼きふぐ・ふぐ竜田揚・ふぐ鍋をご提供いたします。	

ホテル名	会席名	内容	参加費
プリンセス有馬	ふぐ・カニ特撰会席	焼きガニ・ふぐ竜田揚・鍋はカニかふぐ、どちらかお好きな方を楽しめる会席です。	特撰会席料金に準じます
GRE京都	ふぐ・カニ特撰会席	焼きガニ・ふぐ唐揚げ・ふぐとカニのちり鍋をお召し上がりいただきます。	
GR三方五湖	ふぐ・カニ特撰会席	ひれ酒・ふぐ造り・焼きガニ・甲羅焼き、締めはふぐとカニのちり鍋です。	

特別期間を除きます。グループ単位でのお申し込みになります。
※3日前までにご予約ください。

Pick Up The Best!

第112回 ザ グラン リゾート ツアー

THE GRAN RESORT

カヌチャリゾートに泊まって
沖縄観光とゴルフを楽しむ旅

カヌチャリゾート
沖縄を代表する一大リゾート施設。ザ グラン リゾートと提携しており、快適にお過ごしいただけます。

◇旅行代金（1 名様）

●添乗員・スタッフ同行
●旅行代金の中に宿泊料、食事代は含まれます。
●会員様のご紹介も参加いただけます。

ゴルフ ［会員様］**124,000円**（税込） ［会員様紹介］**129,000円**（税込）
（ゴルフプレーフィ、昼食代は別途必要）

観 光 ［会員様］**125,000円**（税込） ［会員様紹介］**130,000円**（税込）

［出発日］平成 31 年 2 月 6 日（水）〈2泊3日〉

○募集人員 30 名様（最少催行人員：25 名様）
先着にて受付。12 月 6 日（木）までに 25 名に満たない場合は中止させていただきますので、あらかじめご了承ください。また、30 名を超えるとキャンセル待ちになる場合があります。
※お部屋は 2 名 1 室が基本となるため、1 名 1 室の場合は追加料金（10,800円／1 泊）を申し受けます。

○集合場所・時間
午前 7 時 15 分（伊丹空港1階・全日空（ANA）・団体カウンター前）

○行程
〈凡例〉⇒：飛行機 ＝：バス

2/6（水）	伊丹空港〈8:15〉⇒那覇空港＝那覇市内（昼食・アグー豚しゃぶしゃぶ）＝ぬちまーす工場＝勝連城跡＝カヌチャリゾート〈17:20〉
2/7（木）	【観 光】カヌチャリゾート〈9:30〉＝大石林山＝名護市内（昼食・沖縄そば）＝今帰仁城跡＝カヌチャリゾート〈15:50〉 【ゴルフ】カヌチャリゾート＝カヌチャゴルフコース〈8:30スタート〉＝自由時間（昼食）＝カヌチャリゾート〈16:00〉
2/8（金）	カヌチャリゾート〈9:30〉＝琉球村＝東南植物楽園＝おもろ殿内（昼食）＝那覇国際通り＝那覇空港⇒伊丹空港〈19:10〉

交通規制等の都合により、変更が生じる場合があります。※スケジュールにより変更する場合があります。
バス会社 那覇バス

勝連城跡
12～13世紀ごろ築城され、海外貿易により勝連に繁栄をもたらした阿麻和利が居城しました。一の曲輪からは、金武湾を囲む北部の山々や、伊計島などの離島を望むことができます。

大石林山
沖縄本島最北端の辺戸岬近くにある大石林山。2億年前の石灰岩が雨水などで長い年月をかけて侵食されてできた日本で唯一の亜熱帯カルスト地形です。

今帰仁城跡
外郭を含めると7つの郭からなり、その面積は首里城とほぼ同規模。城を囲む石垣は地形を巧みに利用し曲線を描き、城壁のディテールは美しく、沖縄屈指の名城です。

東南植物楽園
1,300種以上の植物を有する植物園。国内最大級規模、15m級のユスラヤシをはじめ、沖縄の風土を生かした南国の植物を見ることができます。

■旅行企画・実施／株式会社 大倉 グランツーリスト ■大阪府知事登録旅行業第 2-1472 号 ■総合旅行業務取扱管理者：林 幹子

ツアーお申込み方法

ハガキに①イベント名「○○○○○の旅」 ②会員番号 ③参加者全員の氏名（フリガナ明記）、住所、電話番号（代表者は携帯電話など連絡の取りやすい番号）、年齢、生年月日、性別、メンバー種別、会員紹介である旨を明記のうえ係宛にご郵送ください。電話・FAX でも受付いたします。

お問合せ お申込み先
住所／〒 530-8530
大阪市北区天神橋 2 丁目北 2 番 11 号
株式会社 大倉 ザ グラン リゾート事務局
「○○○○○の旅」係
TEL.06-6353-1955
FAX.06-6355-6112

※詳細は後日ご案内書を発送させていただきます。

ホテル発 》ミニツアー

宿泊費につきましては、各ホテルにて別途ご精算となります。 添乗員なし・スタッフ同行

GRE京都

大覚寺「戊戌開封法会」と嵯峨菊巡りツアー
60年に１度特別公開される「勅封般若心経戊戌開封法会」と大覚寺門外不出の秘伝花「嵯峨菊」展覧、祇王寺、法金剛院をめぐります。
実施日 11月５日（月）（前日・当日ご宿泊の方で希望者対象）
時 間 9:00～16:00
参加費 お一人様 15,000円（税込）
募集人員 16名様

秋のライトアップツアー
夕食後、京都のライトアップスポットをめぐります。
実施日 11月19日（月）雲龍院・東寺
20日（火）妙顕寺・東寺
21日（水）妙覚寺・将軍塚青龍殿
26日（月）金戒光明寺・知恩院
27日（火）梅小路公園朱雀の庭・東寺
（当日ご宿泊の方で希望者対象）
参加費 お一人様 4,860円（税込）
募集人員 16名様

秋の紅葉満喫ツアー
紅葉をテーマに、寂光院、大原三千院、蓮華寺、岩倉実相院など洛北の紅葉名所をめぐります。
実施日 11月21日（水）（前日・当日ご宿泊の方で希望者対象）
時 間 9:00～16:00
参加費 お一人様 15,000円（税込）
募集人員 24名様

精進料理と紅葉ライトアップツアー
妙心寺の塔頭「退蔵院」で紅葉のライトアップと食事、東寺でライトアップをお楽しみいただき、お食事はミシュラン１つ星の精進料理店「阿じろ」でいただきます。
実施日 11月30日（金）（当日ご宿泊の方で希望者対象）
時 間 18:30 ホテル出発
参加費 お一人様 10,800円（税込）
募集人員 16名様

クリスマスイルミネーションツアー ～京都府立植物園・ローム～
ホテルスタッフがクリスマスイルミネーションのスポットにご案内いたします。
実施日 12月22日（土）～24日（月・休）
（当日ご宿泊の方で希望者対象）
時 間 19:15 ホテル出発
参加費 お一人様 3,780円（税込）
募集人員 16名様

GR近江舞子

秋の紅葉バスツアー
全長寺のだるま絵と法話、余呉湖の紅葉をめぐるツアーです。

実施日 11月８日（木）
（当日ご宿泊の方で希望者対象）
時 間 9:00～17:00
参加費 お一人様 10,800円（税込）

GRE伊豆

祝 世界ジオパーク認定 伊豆半島ガイド観光
今春伊豆半島がユネスコ世界ジオパークに認定されました。この機会にぜひ観光にお越しください。ガイドが分かりやすく案内いたします。
実施日 12月25日（火）まで
（但し、ホテル休館日、水曜日は除く）
（前日・当日ご宿泊の方で希望者対象）
時 間 9:00～17:00の間でお好きな時間
場 所 観光される伊豆半島のジオパーク
参加費 ガイド料 １時間4,000円（税込）
１名のガイドにつき７名様までご案内します

GRE熱海

十国峠から富士山見物
チェックアウト後、富士山の眺望で知られる十国峠までご案内します。参加者には記念写真をプレゼントします。
実施日 2月28日（木）まで（但し、特別期間を除きます）
（前日・当日ご宿泊の方で希望者対象）
参加費 お一人様 1,080円（税込）
募集人員 ７名様（最少催行人員／２名様）

紅葉狩りナイトツアー
ライトアップされた熱海梅園のもみじをご覧いただきます。夕食後、ご案内いたします。
実施日 11月17日（土）～12月９日（日）
（当日ご宿泊の方で希望者対象）
参加費 お一人様 540円（税込）
募集人員 ７名様（最少催行人員／2名様）

プリンセス富士河口湖

山梨ヌーボーまつりツアー
甲府市で開催される山梨ヌーボーまつりにご案内いたします。60銘柄以上のワインの試飲、販売が行われます。
実施日 11月11日（日）（当日ご宿泊の方で希望者対象）
時 間 10:00～17:00
参加費 お一人様 9,720円（税込）
募集人員 20名様（最少催行人員／12名様）

ダイヤモンド富士鑑賞ツアー
山中湖の「ダイヤモンド富士」をご覧いただきます。日没時、富士山頂に沈む夕日は「ダイヤモンド富士」と呼ばれ、全国からカメラマンが訪れると言われています。
実施日 1月11日（金）～２月27日（水）
（当日ご宿泊の方で希望者対象）
時 間 15:00 ホテル出発
参加費 お一人様 2,160円（税込）

■旅行企画・実施／株式会社 大倉 グランツーリスト
■大阪府知事登録旅行業第 2-1472 号 ■総合旅行業務取扱管理者：林 幹子

ツアーお問合せ お申込み先
住所／〒 530-8530 大阪市北区天神橋 2 丁目北 2 番 11 号
株式会社 大倉 ザ グラン リゾート事務局
TEL.06-6353-1955 FAX.06-6355-6112
※詳細は後日ご案内書を発送させていただきます。

プリンセス富士河口湖 おすすめ花火鑑賞パック

冬の河口湖の名物、冬花火。観覧スポットをご案内いたします。

▶実施日 １月12日（土）～２月17日（日）の土曜・日曜日と２月23日（土）
（当日ご宿泊の方で希望者対象）

▶参加費 お一人様
料理長おすすめ会席料金に準じます

スポーツイベント

ゴルフコンペのプレーフィーはホテルまでお問い合わせください。
参加費には賞品代、ご夕食時の飲み物代が含まれています。

プリンセス有馬

第61回ゴルフコンペ

東播磨の丘陵地に展開するプロトーナメント仕様のチャンピオンコースです。キャディー付き。

実施日　11月13日(火)(前日・当日ご宿泊の方で希望者対象)
場　所　小野東洋ゴルフ倶楽部

第2回ペアゴルフハイタッチ会

前回大好評だったゴルフイベントを六甲カントリー倶楽部で開催します。スコアはお二人のネットスコア合計よりダブルペリアで算出いたします。ペアでのご参加をお願いします。

実施日　11月26日(月)(当日ご宿泊の方で希望者対象)
場　所　六甲カントリー倶楽部

2018忘年ゴルフコンペ

英国を彷彿とさせる格式の高い本格的チャンピオンコース。今年最後のプレーをぜひお楽しみください。キャディー付き。

実施日　12月7日(金)(前日・当日ご宿泊の方で希望者対象)
場　所　有馬ロイヤルゴルフクラブ　ロイヤルコース
参加費　お一人様　【会員様】　3,240円(税込)
　　【会員様紹介】　5,400円(税込)
募集人員　80名様(最少催行人員／40名様)
　　時間など詳細はホテルまでお問い合わせください。

GR鳥羽

第６回ゴルフ親睦会

国内屈指のリゾートコース、富士ＯＧＭエクセレントクラブ伊勢二見コースで開催します。プレーフィは12,360円(税込)。
セルフでのプレーとなります。

実施日　12月15日(土)(当日ご宿泊の方で希望者対象)
時　間　9:45　競技
　　18:00　夕食・表彰式(ＧＲ鳥羽レストランにて)
場　所　富士ＯＧＭエクセレントクラブ
参加費　お一人様　【会員様】　3,240円(税込)
　　【会員様紹介】　5,400円(税込)
募集人員　40名様(最少催行人員／10名様)

GR近江舞子

グラウンドゴルフ大会

ご好評いただいています8ホール2ラウンドのグラウンドゴルフ大会です。

実施日　11月9日(金)・18日(日)
時　間　13:00　競技
　　17:30　夕食・表彰式(GR近江舞子レストランにて)
参加費　お一人様　【会員様】　3,240円(税込)
　　【会員様紹介】　5,400円(税込)
　　(貸しクラブは1本別途108円・税込)
募集人員　40名様(最少催行人員／20名様)

GRE白浜

ゴルフ親睦会

雄大な自然環境に恵まれたコースでプレーをお楽しみいただきます。セルフでのプレーとなります。

実施日　11月20日(火)(前日・当日ご宿泊の方で希望者対象)
場　所　南紀白浜ゴルフクラブ
参加費　お一人様　【会員様】　3,240円(税込)
　　【会員様紹介】　5,400円(税込)
募集人員　30名様(最少催行人員／20名様)

パークゴルフ親睦会

パークゴルフ専用の芝生でプレーをお楽しみいただきます。

実施日　12月13日(木)(前日・当日ご宿泊の方で希望者対象)
場　所　すさみ町総合運動公園
参加費　お一人様　【会員様】　3,240円(税込)
　　【会員様紹介】　5,400円(税込)

プリンセス富士河口湖

関東ホテル対抗グラウンドゴルフ大会

軽井沢、熱海、伊豆、箱根、富士河口湖の対抗戦です。当日は５ホテルの支配人が集まり、皆様とご一緒にプレーいたします。

実施日　11月５日(月)(前日・当日ご宿泊の方対象)
時　間　13:00　競技
　　18:00　夕食・表彰式(プリンセス富士河口湖レストランにて)
場　所　プリンセス富士河口湖周辺グラウンドゴルフ場
参加費　お一人様　【会員様】　3,240円(税込)
　　【会員様紹介】　5,400円(税込)
募集人員　60名様(最少催行人員／40名様)

GR赤穂

第13回ボウリング大会

個人戦、チーム戦でお楽しみいただきます。お一人様からでも参加できます。

実施日　12月２日(日)(前日・当日ご宿泊の方対象)
時　間　13:00　競技
　　18:00　夕食・表彰式(ＧＲ赤穂レストランにて)
場　所　相生スカイレーン
参加費　お一人様　【会員様・小学生】　3,240円(税込)
　　【会員様紹介】　5,400円(税込)

GRE白浜

ラブリーパンダプラン

かわいいパンダを見にきませんか？ご予約時にアドベンチャーワールドの入場券とご宿泊をセットでお申込みいただきますと 、ご宿泊代から200円引きでご利用いただけます。
※ご予約時のみ対象。必要枚数をお申し付けください。
※毎週水曜日休園日(詳しくはお問合せください)。

実施日　12月31日(月)まで
　　(当日ご宿泊の方で希望者対象)

プリンセス有馬

麻雀親睦会

お客様同士の親睦を深めていただきながら、麻雀をお楽しみいただきます。

実施日　11月12日(月)・12月17日(月)
　　(前日・当日ご宿泊の方で希望者対象)
時　間　13:00　競技
　　19:00　夕食親睦会(夕食時はフリードリンク)
参加費　お一人様　2,160円(税込)
募集人員　16名様(最少催行人員／12名様)

2018カラオケグランドチャンピオン大会

今年のカラオケ大会入賞者のみが参加できる大会です。出場資格のある方はもちろん、応援、見学の方もご参加ください。

実施日　12月２日(日)(前日・当日ご宿泊の方で希望者対象)
時　間　13:00～
参加費　お一人様　【大会参加】　3,240円(税込)
　　【見学・食事付き】　1,620円(税込)

麻雀グランドチャンピオン大会

今年の麻雀親睦会で入賞者のみが参加できる大会です。栄冠を手にするのはどなたでしょう。

実施日　12月18日(火)(前日・当日ご宿泊の方で希望者対象)
時　間　13:00　競技
　　19:10　夕食・表彰式(夕食時はフリードリンク)
参加費　お一人様　2,160円(税込)

GRE軽井沢

信州そば打ち体験

ご自分で打ったそばを召し上がっていただきます。ぜひ体験してください。

実施日　11月７日(水)～11日(日)　９日は蕎麦屋が定休日のため実施しません(前日・当日ご宿泊の方で希望者対象)
場　所　蕎麦屋ひょうろく
参加費　お一人様　3,240円(税込)
募集人員　７名様(最少催行人員／２名様)

りんご狩り体験

ホテルから車で約30分の松井農園でりんご狩りをお楽しみいただきます。

実施日　11月19日(月)～22日(木)
　　(前日・当日ご宿泊の方で希望者対象)
参加費　お一人様　2,160円(税込)

GR天の橋立

ゴルフパック

宮津カントリークラブでゴルフを楽しみ、GR天の橋立でご宿泊いただくお得なパックプランです。お申し込みの方には、ホテルからワンドリンクサービスがあります。ご予約時には「ゴルフパックプラン」とお伝えください。

実施日　12月16日(日)まで(前日・当日ご宿泊の方で希望者対象)
参加費　お一人様　【会員様】　17,734円(税込)～
　　【会員様紹介】20,974円(税込)～
　　※時期、人数によって料金が異なるため、詳細についてはホテルにお問い合わせください。

GRE伊豆

カラオケ親睦会

夕食時にカラオケを楽しんでいただきます。ワンドリンク、参加賞付きです。親睦会はレストランで19:30から開催します。

実施日　11月17日(土)(当日ご宿泊の方で希望者対象)
参加費　お一人様　2,160円(税込)

みかん狩りプラン

新鮮なみかんの食べ放題をお楽しみいただきます。

実施日　12月25日(火)まで
　　(前日・当日ご宿泊の方で希望者対象)
時　間　10:00～15:30
場　所　観光農園　丸鉄園
参加費　お一人様　500円(税込)
　　ホテルからの送迎もございますので、詳しくはホテルにお問い合わせください。

GR有馬

エンジョイクラブ親睦会

お一人様でのご宿泊の方を対象に、夕食時にゲームなどでお楽しみいただきます。

実施日　11月４日(日)(当日ご宿泊の方で希望者対象)
参加費　お一人様　2,160円(税込)

カラオケ親睦パーティ

おいしい会席料理を召し上がりながら、皆様でカラオケを楽しんでいただきます。

実施日　11月29日(木)・12月25日(火)
　　(当日ご宿泊の方で希望者対象)
参加費　お一人様　2,160円(税込)(ワンドリンク付き)
募集人員　30名様(最少催行人員／5名様)

カラオケ大会

審査員の方々に日ごろ鍛えた歌声を評価していただきます。上位入賞者は年末に開催されるグランドチャンピオン大会への参加資格が得られます。

実施日　11月11日(日)(前日・当日ご宿泊の方で希望者対象)
参加費　お一人様　【大会参加】　3,240円(税込)
　　【見学・食事付き】　1,620円(税込)

GR下呂

下呂温泉寺　紅葉ライトアップ

下呂温泉で随一の紅葉名所、温泉寺でライトアップが開催されます。特設の「足湯」コーナーも登場します。

実施日　11月９日(金)～18日(日)

下呂温泉冬花火

冬花火が開催される12月１日(土)、８日(土)、15日(土)の３日間、料理長おすすめ会席料以上をご予約のお客様にささやかなプレゼントをご用意しております。

実施日　12月１日(土)、８日(土)、15日(土)
　　(当日ご宿泊の方で希望者対象)
対　象　特撰会席・料理長おすすめ会席・季節の会席をご注文の方

Event ザ グラン リゾートの料理イベント

>>>各ホテルの四季折々の料理をご紹介!

各イベントについては宿泊される方のみご参加いただけます。

GR天の橋立

カニ味噌食べ放題

人気メニューのカニ味噌甲羅焼きを食べ放題でご提供します。料理長特製カニ味噌のお土産付きです。

実施日　11月18日(日)～24日(土)、2月17日(日)～23日(土)(当日ご宿泊の方で希望者対象)
参加費　お一人様　2,160円(税込)(グループ単位でのお申込みとなります)

伊根ブリ特撰会席

脂の乗った伊根の寒ブリをしゃぶしゃぶ、創作ブリ大根、ブリ西京焼き、握り寿司で召し上がっていただきます。
２日前までにご予約ください。

実施日　12月１日(土)～１月31日(木)(但し、特別期間、イベント開催日を除きます)(当日ご宿泊の方で希望者対象)
参加費　お一人様　特撰会席料金に準じます

一品料理　焼きガキ

焼きガキをご用意しました。カニと合わせぜひご賞味ください。

実施日　12月７日(金)～２月28日(木)(当日ご宿泊の方で希望者対象)
料　金　一人前(３個)1,620円(税込)

カニ特別献立と伊根ブリ解体ショー

カニを使った特別献立と旬の伊根ブリを召し上がっていただきます。抽選会付き。

実施日　12月14日(金)(当日ご宿泊の方対象)
参加費　お一人様　特撰会席料金に準じます

プリンセス富士河口湖

和牛と厳選山梨ワインプラン

和牛をメインにした特別会席と料理長厳選のワインを乾杯用ドリンクとしてご用意いたします。

実施日　11月30日(金)まで(当日ご宿泊の方で希望者対象)
参加費　お一人様　3,240円(税込)

GRE白浜

クエ鍋特撰会席と解体実演

クエの解体を実演し、造りでご提供いたします。飲み放題、抽選会付き。

実施日　11月25日(日)(当日ご宿泊の方で希望者対象)
参加費　お一人様　特撰会席料金に準じます

GRE限定

28周年記念感謝祭

ホテルオープン28周年を記念し、１日限定の特別献立と太鼓の生演奏を開催します。抽選会もあります。ぜひご参加ください。

実施日：12月15日(土)(当日ご宿泊の方対象)
参加費：お一人様　特撰会席料金に準じます

プリンセス有馬

神戸ビーフと活鮑を味わう シェフ山下のプレミアム夕食会

高級食材の神戸ビーフと、活鮑を両方堪能できる夕食会を1日７名様限定で開催します。

実施日　11月７日(水)～11日(日)(当日ご宿泊の方で希望者対象)
参加費　お一人様
オーナー様　22,000円(税込)
アネックス・メンバー・法人ロイヤル・法人グローバル会員様・カンパニー利用券　24,000円(税込)
同伴者様・法人TH・TM会員様　25,000円(税込)
法人THR会員様　26,000円(税込)
利用券　27,000円(税込)
※土曜・連休は追加料金別途要。宿泊代を含みます

シェフ山下プレミアムコース カニ三昧と黒毛和牛フィレ肉

１日７名様限定でズワイガニとタラバガニ、黒毛和牛フィレ肉を堪能できる鉄板焼きコースです。

実施日　1月4日(金)～3月31日(日)(当日ご宿泊の方で希望者対象)
参加費　お一人様
オーナー様　23,760円(税込)
アネックス・メンバー・法人ロイヤル・法人グローバル会員様・カンパニー利用券　25,920円(税込)
同伴者様・法人TH・TM会員様　27,000円(税込)
法人THR会員様　28,080円(税込)
利用券　29,160円(税込)
※土曜・連休は追加料金別途要。宿泊代を含みます

GR赤穂

先取り 坂越(さこし)産カキおすすめ会席

坂越産のカキをひと足早くご提供いたします。身は小ぶりながら、うまみはぎっしりです。

実施日　11月20日(火)～30日(金)　(当日ご宿泊の方で希望者対象)
参加費　お一人様　料理長おすすめ会席料金に準じます

坂越産カキおすすめ会席

赤穂名物の坂越産カキをたっぷり召し上がっていただきます。坂越産カキは、加熱しても身が縮みにくくうまみがたっぷりです。

実施日　12月１日(土)～３月31日(日)(但し、特別期間を除きます)(当日ご宿泊の方で希望者対象)
参加費　お一人様　料理長おすすめ会席料金に準じます

カニ＆坂越産カキ特撰会席

冬の味覚、カニと坂越産カキを両方味わえる人気の会席料理です。赤穂でしか味わえない贅沢なおいしさを堪能してください。

実施日　12月１日(土)～３月31日(日)(但し、特別期間を除きます)(当日ご宿泊の方で希望者対象)
参加費　お一人様　特撰会席料金に準じます

赤穂義士祭特別献立の会

12月14日(金)、第115回赤穂義士祭が開催されます。義士行列や忠臣蔵名場面の山車(だし)などで赤穂城跡を中心ににぎわいます。当日、ホテルでは冬祭りとして、料理長 出口の特別献立の夕食をご用意いたします。カキなどの当たる抽選会もお楽しみいただきます。

実施日　12月14日(金)(当日ご宿泊の方で希望者対象)
参加費　お一人様　特撰会席料金に準じます

料理長 特別献立の夕食会

各ホテルの料理長が腕によりをかけた特別献立をご用意いたします。それぞれのホテルの個性豊かな味わいをお楽しみください。

参加費：お一人様　料理長おすすめ会席料金に準じます

GR赤穂	出口　卓治	11月10日(土)※1
GR鳥羽	安田　　巧	11月10日(土)※2
GRE軽井沢	森田　大樹	11月10日(土)
GRE京都	吉田　岳人	12月16日(日)
GR伊良湖	吉田　創平	１月12日(土)

※1 沖縄三線ライブを開催　※2 特撰会席料金です。

GR下呂

クリスマスおすすめ会席

飛騨牛を使った献立を中心とした特別会席です。22日(土)、24日(月・休)は花火大会が開催されます。この機会にぜひ下呂にお越しください。

実施日　12月22日(土)～24日(月・休)(当日ご宿泊の方で希望者対象)
参加費　お一人様　料理長おすすめ会席料金に準じます

ボタン鍋特撰会席

料理長 浜田が厳選した猪肉を使ったボタン鍋に、特撰飛騨牛の陶板焼きが付いた食べ応えのある会席料理です。

実施日　11月25日(日)まで(当日ご宿泊の方で希望者対象)
参加費　お一人様　特撰会席料金に準じます

松茸と飛騨牛すき焼き特撰会席

A5ランクの飛騨牛ロースと松茸を存分に味わっていただける会席料理です。

実施日　11月25日(日)まで(当日ご宿泊の方で希望者対象)
参加費　特撰会席料金に準じます

GR伊良湖

記念日プラン

お客様の記念日(結婚記念日、誕生日、還暦など)に一品料理と記念写真、特別室無料の特典がございます。ぜひご利用ください。

実施日　12月７日(金)～３月31日(日)(当日ご宿泊の方で希望者対象)

渥美牛特撰会席

ブランド牛の渥美牛をステーキ、しゃぶしゃぶ、すき焼きからお好みに合わせて選んで召し上がっていただきます。

実施日　12月７日(金)～３月31日(日)(当日ご宿泊の方で希望者対象)
参加費　お一人様　特撰会席料金に準じます

クリスマススペシャル会席

料理長 吉田が特別献立をご用意いたします。22～25日は小学生以下のお子様にお菓子のつかみどりを楽しんでいただきます。

実施日　12月22日(土)～25日(火)(当日ご宿泊の方で希望者対象)
参加費　お一人様　料理長おすすめ会席料金に準じます

GR鳥羽

ハタマス鍋特撰会席

ハタマスの自身はモチモチした食感で甘みもあり、コラーゲンもたっぷり。鍋料理で存分に召し上がっていただきます。

実施日　11月30日(金)まで(当日ご宿泊の方で希望者対象)
参加費　お一人様　特撰会席料金に準じます

三重ブランド会席

三重県を代表する食材、伊勢海老、鮑、松阪牛を使った贅沢な会席です。

実施日　通年(但し、特別期間を除きます)
参加費　お一人様　特撰会席料金＋5,400円

鮑特撰会席

伊勢神宮には毎年地元で取れた鮑が献上されており、その珍重な鮑は上質を誇ります。当ホテルでは、同じ近海産の鮑を使った会席料理を通年でご用意。造りや焼き物などで存分にお楽しみください。

実施日　通年(但し、特別期間を除きます)(当日ご宿泊の方で希望者対象)
参加費　お一人様　特撰会席料金に準じます

松阪牛特撰会席

松阪牛は、すき焼き、しゃぶしゃぶ、ステーキからお選びいただけます。

実施日　通年(但し、特別期間を除きます)
参加費　お一人様　特撰会席料金に準じます

伊勢海老特撰会席

伊勢海老の姿造り(1尾)をご提供します。朝食に伊勢海老で取った出汁の味噌汁を召し上がっていただきます。

実施日　通年(但し、特別期間を除きます)
参加費　お一人様　特撰会席料金に準じます

GR城崎

3日連続カニ食べ放題プラン

城崎自慢のカニ料理を3日間、食べ放題でお楽しみいただきます。

実施日　11月26日(月)焼きガニとカニ味噌甲羅焼
11月27日(火)カニ刺しとカニ味噌甲羅焼
11月28日(水)カニ鍋とカニ味噌甲羅焼
(当日ご宿泊の方で希望者対象)
参加費　お一人様　3,240円(税込)

GR有馬

いい夫婦の日　スペシャルデイ

いい夫婦の日に、料理長の特別献立とハープ奏者によるコンサートをお楽しみいただきます。

実施日　11月22日(木)(当日ご宿泊の方対象)
参加費　お一人様　3,780円(税込)

GR三方五湖

若狭冬の味覚特撰会席夕食会

若狭ふぐ、活けカニ、若狭ぐじ、寒ブリなど、地元ならではの冬の味覚と、若狭牛を使い、質にこだわった特撰会席をご用意いたします。

実施日　1月23日(水)・2月26日(火)(当日ご宿泊の方対象)
参加費　お一人様　特撰会席料金に準じます

※P12～14の掲載写真はいずれもイメージです

いつでも 気軽に 何度でも

梅田から毎日直行

高速バスで行く 天橋立＆城崎温泉

城崎、天橋立へカニを食べに行くなら、便利な高速バスがおすすめ。大阪・梅田駅から現地までの直行便ですので、マイカーや電車よりも快適でリーズナブル。今回は、観光も楽しめるコースをご紹介します。思い立ったら、いざカニ三昧の旅へ。

日本三景を眺望！　天橋立モデルコース

【1日目】

9:50　大阪（阪急梅田）出発
▼
12:30　天橋立駅　到着

【観光をお楽しみください】

16:00　ホテルチェックイン
▼
18:00　カニ会席のご夕食

【2日目】

10:00　ホテルチェックアウト
▼
10:15　天橋立駅

【観光をお楽しみください】

16:45　天橋立駅　出発
▼
19:25　大阪（阪急梅田）　到着

料金（片道）：大　人　2,650円（税込）
子ども 1,330円（税込）

天橋立駅停留所からは観光船をご利用ください。送迎は、対岸の一の宮駅から行っております。ホテル前の桟橋に着く、便利な海上タクシーもございます（荒天や繁忙期は利用できない場合があります）。

問合せ：丹後海陸交通バス 0120-158-814

傘松公園
天橋立を望む絶好のスポット。傘松公園からの眺めは「昇龍観」と呼ばれ、まるで龍が天へと昇って行くかのような眺めです。

元伊勢籠神社
伊勢神宮に奉られる天照大神、豊受大神がこの地から伊勢に移されたという故事から元伊勢と呼ばれる古社。

伊根湾巡り遊覧船
舟屋が立ち並ぶ伊根湾を約25分かけて周遊。湾を取り囲むようにして建つ舟屋を海上から眺める景色は趣があります。

天橋立ワイナリー
天橋立を目の前に望むぶどう畑でワイン用ブドウの栽培と醸造を行っています。 ワインティスティングやランチをお楽しみください。

外湯めぐりを堪能！　城崎モデルコース

【1日目】

9:20　大阪（阪急梅田）出発
▼
12:41　城崎温泉駅到着

【観光をお楽しみください】

16:00　ホテルチェックイン
▼
18:00　カニ会席のご夕食

【2日目】

10:00　ホテルチェックアウト
▼
10:30　城崎温泉駅

【観光をお楽しみください】

15:40　城崎温泉駅　出発
▼
19:06　大阪（阪急梅田）到着

料金（片道）：大　人　3,700円（税込）
子ども 1,850円（税込）

停留所「城崎温泉駅」からホテルまで送迎いたします。

問合せ：
阪急バス予約センター 06-6866-3147

城崎温泉外湯めぐり
約1400年の歴史を持つ湯治場、城崎温泉。7つの外湯があり、それぞれに趣が異なります。1日入り放題の入浴券（大人1枚1,200円）がお得で便利です。

城崎温泉ロープウェイ
街を見下ろす標高230mの大師山山頂まで片道7分の空中散歩。途中駅には重要文化財の温泉寺や美術館もあり見どころ多数。

木屋町小路
城崎温泉街の中心部、御所の湯の通り近くにある、ショッピング施設。プリンやスイーツビネガー、但馬牛などさまざまなお店が軒を連ねています。

城崎ジェラートカフェ Chaya
天然果汁を使用したジェラートは滑らかな口当たり。温泉街にあり、湯上りのスイーツとしておすすめ。

※料金は日によって変動する場合がございます。バスは交通事情により発着が遅れる場合がございます。ご了承ください。

プリンセス有馬・GR天の橋立
GR城崎・GR三方五湖

極みプラン 活けカニコース

イメージ

山陰産、越前産、北海道産などから活けカニを使用し、ゆでガニ、焼きガニ、造りなど本格フルコースをご用意いたします。
※宿泊の3日前までにお申し込みください。キャンセル料は前日50%、当日100%を頂戴いたします。活けカニの産地をご希望される方は、別途料金が必要です

実施日　1月7日(月)～3月24日(日)
(当日ご宿泊の方で希望者対象)
参加費　お一人様　1泊2食料金　土曜日・連休料金別途要
【会員様】　40,000円(税込)
【会員様紹介】　45,000円(税込)

プリンセス有馬

新春特別企画 年賀の会

若手注目株のものまね芸人、君島遼さんによるショーと、総料理長 小山による新春特別献立をお楽しみいただきます。テレビ番組「ものまね紅白歌合戦」にも出演し、話題となった小林幸子さんのものまねショーは必見です。

実施日　**1月10日(木)**
15:00～　年賀の会
18:00～　新春特別献立夕食会
19:45～　お笑いスペシャルステージ

参加費　お一人様
1泊2食とコンサートのパック料金(税込)
会員様　21,600円
同伴者・利用券　24,840円

総料理長 小山

ものまね芸人
君島遼さん

GRE熱海

伊勢海老特撰会席

伊勢海老は造りか鬼殻焼きをお選びいただけます。ぷりぷりで甘みのある伊勢海老をぜひご賞味ください。

実施日　1月31日(木)まで
(但し、特別期間を除きます)
(当日ご宿泊の方で希望者対象)
参加費　お一人様
特撰会席料金に準じます

イメージ

GR有馬オープン40周年記念

特別献立と眉月凰ディナーショー

料理長 岡山の特別献立と元宝塚歌劇団の眉月さんによるディナーショーを開催します。

実施日　12月3日(月)
(当日ご宿泊の方対象)
参加費　お一人様　特撰会席料金に準じます

期間中、ご宿泊された方に特典をご用意！

GR伊良湖・GR鳥羽連泊プラン

実施期間
12月7日(金)～3月31日(日)(但し、特別期間を除きます)

1泊目・2泊目ともに　ポイント2倍 プレゼント

上記期間内でご宿泊の方で希望者対象。同一ホテルでの連泊は対象外。
※他キャンペーンと併用できません。

GR箱根

リニューアル1周年記念 クリスマスディナー

リニューアルオープン1周年を記念し、シェフ志和が厳選した高級食材(フォアグラ、トリュフ、国産黒毛和牛A5サーロインなど)を使い、フレンチコースでおもてなしいたします。当日はワインが飲み放題です。

実施日　**12月22日(土)(当日ご宿泊の方対象)**
参加費　**お一人様　各会員料金+11,880円(税込)**

More News & Topics
もっとザ グラン リゾート

中条きよしコンサート
Nakajo Kiyoshi Concert

昨年歌手生活50周年の記念公演を精力的に展開され、注目を集めました。
ますます磨きがかかるダンディーな歌声をお楽しみください。

- 開催日／1月28日(月)
- 場　所／ザ グラン リゾート プリンセス有馬
- お食事／18:00～　●コンサート／19:45～
- 参加費／1泊2食とコンサートのパック料金(税込)
  【オーナー様】19,440円
  【同伴者様】22,680円
  【利　用　券】24,840円
  【メンバー様、法人ロイヤル・グローバル会員様・法人TH・TM・THR・RTM会員様】21,600円

GRE白浜

31周年記念プラン
期間中、料理長おすすめ会席以上をご注文のお客様を対象に、記念写真と記念品をプレゼントいたします。他キャンペーンとの併用不可。

実施日｜12月1日(土)～15日(土)
(当日ご宿泊の方で希望者対象)

31周年記念特別会席
ホテルオープン31周年を記念し、料理長 石谷が特別会席をご用意いたします。抽選会も開催いたしますので、奮ってご参加ください。

実施日｜12月14日(金)(当日ご宿泊の方で希望者対象)
参加費｜お一人様　特撰会席料金に準じます

プリンセス富士河口湖
ウォーキング＆マラソン

河口湖紅葉さんぽ
河口湖周辺の紅葉祭り会場に朝食前と夕食後にご案内いたします。富士山と紅葉をお楽しみください。

実施日｜①朝さんぽ：11月7日(水)～23日(金・祝)
(但し、日曜日を除く)
②夜さんぽ：11月7日(水)～22日(木)
(前日・当日ご宿泊の方で希望者対象)
参加費｜お一人様　①540円(税込)　②1,080円(税込)

マラソンプラン2018
河口湖マラソン参加者限定のプランです。ご夕食は特別会席、朝食のおにぎり、サンドイッチ、会場までの案内などの特典が付いています。

実施日｜11月25日(日)(当日ご宿泊の方で希望者対象)
参加費｜お一人様　3,240円(税込)
(グループ単位でのお申込みとなります)

シャンソンコンサート

GRE淡路島　プレミアムふぐフェスタ＆シャンソンコンサート
3年物とらふぐのフルコースをご用意いたしました。ふぐ鍋食べ放題、飲み放題で、抽選会付き。ロビーでシャンソン歌手によるクリスマスコンサートも開催します。

実施日｜12月23日(日・祝)(当日ご宿泊の方で希望者対象)
参加費｜お一人様　特撰会席料金+2,160円(税込)

プリンセス有馬　クリスマス洋風会席とシャンソンコンサート
クリスマスの夜に、洋風会席とシャンソンコンサートをお楽しみいただきます。

実施日｜12月24日(月・休)(当日ご宿泊の方で希望者対象)
参加費｜お一人様　特撰会席料金に準じます

Chanson Concert

ザ グラン リゾートの提携ホテル

三重　海辺ホテル プライムリゾート賢島

ザ グラン リゾート会員様 特別価格でご利用いただけます

新たなリゾートステージとして三重県志摩市の「海辺ホテル　プライムリゾート賢島」と提携しています。英虞湾から伸びやかに広がる伊勢志摩の美しい自然とスパニッシュスタイルのリゾートをお愉しみください。

所在地　三重県志摩市阿児町鵜方3618-33
(近鉄賢島駅から無料シャトルバスで約7分)

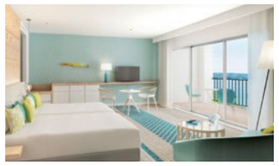

客室が改装
オーシャンウイング3階
「スーペリアツインルーム」
白を基調に、木目の優しさとブルーグリーンのアクセントを加えた明るい客室です。

ザ グラン リゾート会員様特別価格でご利用いただけます。
2名1室、1泊2食料金　お1人様　13,400円(税込)～
(ご利用日、部屋タイプ、お食事コースにより料金が異なります)
※ご予約の際は「ザ グラン リゾート会員」と必ずお伝えください。
お問合せ・ご予約は　プライムリゾート賢島(0599-43-7222)まで
ご予約はご利用日の3か月前から受付しております(GW、夏休み、冬休み、春休みは受付日がかわります。詳しくはお問い合わせください)。ホテルご利用の際は会員カードまたは利用券をご持参ください。

沖縄　カヌチャリゾート

やんばるの大自然に抱かれたチャンピオンコースが広がるカヌチャのリゾートゴルフ。シーサイド、ヴィレッジの2コースでのラウンドを楽しめます。冬場の快適なゴルフをぜひカヌチャで。

特典
- 朝食券でブランチ対応可能
- 滞在中プレミアムラウンジ利用可能
- レンタルカート(5人乗り)が滞在中無料
- カヌチャゴルフコースが優待料金でプレー可能

航空券については各自でご手配となりますが、ザ グラン リゾートから提携旅行会社をご紹介することもできます。

2カ月前からのお申し込みのお客様にお得な特典をプレゼントします。皆様ぜひこの機会にカヌチャリゾートにお越しください。

沖縄県名護市字安部156-2　http://www.kanucha.jp/

スタンダードツインからいろいろなお部屋タイプをご案内させていただきます。
2名1室、1泊朝食付の場合　お1人様　11,000円(税込)～
(3か月前、2か月前に申し込まれるとお得なプランを新設しました)
(ご利用日、部屋タイプにより料金が異なります)
ご予約・申込みは　ザ グラン リゾート事務局(06-6353-1955)まで
ザ グラン リゾートホームページのインターネット予約(http://www.granresort.jp/)からの宿泊予約が便利です。

GR和歌の浦 休館のお知らせ

ザ グラン リゾート和歌の浦は、台風21号による被害のため、当分の間、休館とさせていただきます。皆様にはご不便、ご迷惑をおかけしますが、何卒ご理解のほど、よろしくお願いいたします。

※最新の情報はホームページ・会報誌でお知らせいたします。

みんなで歩こう

ホテル	イベント名	実施日(行先)	募集人員(最少催行人員)	参加費(税込)
GR有馬	第39回 歩こう会	11月14日(水)(紅葉の須磨寺と六甲縦走路)	30名様(5名様)	2,160円
GRE京都	第47回 京都を歩こう	11月28日(水)(京都府立植物園・相国寺・京都御苑)	20名様	4,860円

※参加費には昼食代などを含みます。参加費はお1人様料金です。
詳しくは各ホテルへお問い合わせください。

予約受付番号 〈受付時間〉午前9:00～午後6:00（土曜・日曜・祝日も営業）

大阪 06-6353-1955（代）（行く ゴーゴー）

全国どこからでも市内通話料金でご利用いただけます。
ナビダイヤル 0570-00-1955（行く ゴーゴー）

携帯電話・PHS・IP電話等（ナビダイヤルが利用できない電話）の方は大阪事務局の番号へお掛けください。
FAX、メールでも受け付けております（あて先、フォームなどに関しましてはホームページをご覧ください）。

ご注意 6月1日以降のお申し込みより下記の内容に変更となりました

会員種別 ＼ ご利用ホテル		GRホテル	近江舞子	軽井沢・熱海 白浜・伊豆	京都	淡路島	プリンセス有馬	プリンセス 富士河口湖
GR会員	A・AJ・AS・B・E・H・HJ・K・KJ・KS・R・RS	3カ月前の同日	1カ月前の同日	1カ月前の同日				
	MJ		3カ月前の同日					
軽井沢・熱海 白浜・伊豆 会員	CK・CF・CC・CA・DF・DC・DA・EF・EC・EA・EB・FF・FC・FA・FB	3カ月前の同日	2カ月前の同日	3カ月前の同日	2カ月前の同日			
京都会員	PF・PC・PA			2カ月前の同日	3カ月前の同日	2カ月前の同日		
淡路島会員	QF・QC・QA			2カ月前の同日		3カ月前の同日	2カ月前の同日	
プリンセス有馬会員	GF・GC・GA・GB			2カ月前の同日			3カ月前の同日	2カ月前の同日
ポート会員	PJ・QJ・GJ			2カ月前の同日（所有ホテルは3カ月前の同日）◎				
プリンセス 富士河口湖 会員	LF・LC	3カ月前の同日	2カ月前の同日	3カ月前の同日	2カ月前の同日			3カ月前の同日
オーナーズ会員（富士河口湖ポート会員）	LJ			3カ月前の同日 ☆	2カ月前の同日			3カ月前の同日 ☆
法人	TH・THR・TM	1カ月前の同日						

☆=特別期間は2カ月前から予約開始
◎プリンセス有馬ポート・京都ポート・淡路島ポート・オーナーズ会員所有ホテルの予約は3カ月前（特別期間は2カ月前）の同日より予約開始となります。

箱根	0460-84-7133	下呂	0576-24-1313	天の橋立	0772-27-1371	P・有馬	078-904-1566
熱海	0557-81-3334	伊良湖	0531-35-1211	京都	075-451-1600	有馬	078-904-1661
伊豆	0557-22-0022	鳥羽	0599-26-3585	城崎	0796-28-3205	淡路島	0799-74-0200
軽井沢	0267-42-8300	三方五湖	0770-32-1516	和歌の浦	073-444-4113	赤穂	0791-48-0077
P・富士河口湖	0555-72-3711	近江舞子	077-596-0377	白浜	0739-43-2351		

ホテル休館日

HP でホテルの空き情報を確認できます。　ザ グラン リゾートのホームページ http://www.granresort.jp

メンテナンス休館	GRE淡路島	プリンセス有馬	プリンセス富士河口湖
	11月19日（月）～22日（木） 12月 3日（月）～ 6日（木） 1月 7日（月）～10日（木） 2月12日（火）～15日（金）	12月10日（月）～13日（木） 1月15日（火）～18日（金） 2月 4日（月）～ 7日（木）	12月10日（月）～13日（木）・25日（火）～27日（木） 1月 7日（月）～ 9日（水）・21日（月）～24日（木） 2月12日（火）～14日（木）・25日（月）～28日（木）

ホテル名	11月	12月	1月	2月
GRE 軽井沢	1（木） 12（月）～15（木） 26（月）～29（木）	4（火）～ 7（金） 10（月）～13（木） 17（月）～20（木）	7（月）～10（木） 15（火）～31（木）	全日休館
GR 箱根		17（月）～20（木）	15（火）～18（金） 30（水）・31（木）	1（金） 18（月）～22（金）
GRE 熱海	1（木） 12（月）～15（木） 26（月）～29（木）	3（月）～ 6（木） 17（月）～20（木）	7（月）～10（木） 21（月）～24（木）	4（月）～ 7（木） 18（月）～21（木）
GRE 伊豆	1（木） 5（月）～ 8（木） 26（月）～29（木）	4（火）～ 7（金） 10（月）～12（水） 18（火）～20（木）	7（月）～10（木） 21（月）～24（木） 29（火）～31（木）	4（月）～ 7（木）
GR 下呂	1（木）・ 2（金） 26（月）～29（木）	3（月）～ 6（木） 10（月）～13（木） 25（火）～27（木）	7（月）～10（木） 22（火）～25（金）	4（月）～ 7（木） 12（火）～15（金） 25（月）～28（木）
GR 伊良湖	全日休館	1（土）～ 6（木） 11（火）～14（金） 18（火）～21（金）	7（月）～10（木） 17（木）～31（木）	全日休館
GR 鳥羽	1（木）・ 2（金） 5（月）～ 8（木） 12（月）～14（水） 26（月）～29（木）	10（月）～13（木）	15（火）～18（金） 28（月）～31（木）	4（月）～ 7（木） 18（月）～21（木）

ホテル名	11月	12月	1月	2月
GR 三方五湖	11/2（金）まで休館		7（月）～10（木）	4（月）～ 7（木）
GR 天の橋立	1（木）・ 2（金） 19（月）～21（水）	3（月）～ 6（木）	15（火）～18（金）	4（月）～ 7（木）
GR 城崎	1（木）・ 2（金） 19（月）～21（水）	3（月）～ 6（木）	7（月）～10（木）	12（火）～15（金）
GR 近江舞子	12（月）～15（木）	4（火）～ 7（金） 17（月）～20（木）	7（月）～10（木） 28（月）～31（木）	12（火）～14（木） 25（月）～28（木）
GRE 京都		17（月）～20（木）	7（月）～10（木）	4（月）～ 8（金）
GR 和歌の浦	GR 和歌の浦は、台風被害の復旧工事のため、当分の間、休館させていただきます。			
GRE 白浜	1（木）・ 2（金） 12（月）～15（木）	17（月）～20（木）	7（月）～10（木） 21（月）～24（木）	19（火）～22（金）
GR 有馬	1（木）・ 2（金） 5（月）～ 8（木）	17（月）～20（木）	21（月）～24（木）	18（月）～21（木）
GR 赤穂	1（木）・ 2（金） 5（月）～ 8（木）	3（月）～ 6（木） 17（月）～20（木）	7（月）～10（木） 28（月）～31（木）	18（月）～21（木）

■FAX・メールでお申し込みの際にご注意ください

- 受付開始日は会員種別により異なります。
- FAXやメールにつきましては、お申込み後、事務局よりお客様宛にご連絡してご予約が完了いたします。FAX送信、メール送信だけではご予約は完了いたしておりませんので、ご注意ください。必ず事務局からご連絡いたしますので、しばらくお待ちいただきますようお願いいたします。
- 確定したご予約の変更・キャンセル（取消）については、FAXやメールで対応いたしかねますので、必ずお電話にてご連絡ください。

■ ホームページのご案内

●株式会社　大倉のホームページ
http://www.okura.co.jp

●お得な情報やホテルからのご案内のブログ
http://www.granresort.jp/blog

GR三方五湖 11月3日（土・祝） リニューアルオープン

ホテル客室の一部を和室から和洋室にリニューアルいたしました。ザ グラン リゾートは、これからもお客様が利用しやすいホテルとして、工夫、改善してまいります。

リニューアルキャンペーン

リニューアルにあわせ、特典付きのキャンペーンを開催します。

①リニューアル記念特撰会席
実施日：11月3日（土・祝）～5日（月）
参加費：お一人様　特撰会席料金に準じます

②ポイント3倍プレゼント
実施日：11月3日（土・祝）～ 12月28日（金）
リニューアル記念特撰会席をご注文のお客様、期間中の平日に特撰会席をご注文のお客様にポイント3倍をプレゼントいたします。
※他のキャンペーン・プランとの併用はできません。

プリンセス有馬 特別極み会席

1日1組限定 会員様限定

プリンセス有馬　総料理長 小山が、会員様の特別な日のために1日1組限定で特別な会席料理をご用意いたします。厳選された食材・卓越した技、そして真心を込めてお作りした「特別極み会席」をぜひお召し上がりください。また、会員様のご要望の食材をお聞きした上で、創意工夫した料理をご提供することもできますので、お気軽にお問い合わせください。

参加費 お一人様1泊2食付
会員様　25,000円（税込）より
同伴者様　28,000円（税込）より

定　員 4～8名様

※特別室・掘こたつ式個室でご用意いたします（料金別途要）
※ご予約いただけないお日にちもございます。事前にお問い合わせください。

写真は献立の一例です。
仕入れの都合により内容が異なる場合がございます。

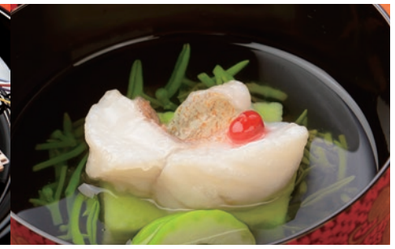

全ホテルで実施！ うれしい特典いっぱい 3月31日（日）まで

グループ旅行プラン

10名様以上（小学生以上）のご宿泊で
①記念写真をプレゼント

下記よりいずれかのサービスをお選びいただけます。
ご予約時にお申し付けください。

② A 各ホテル趣向を凝らした一品料理
　B 乾杯ドリンクプレゼント

◉飲み放題プラン
（お一人様+2,160円（税込））もございます。

女子旅プラン

女性だけのグループのお客様に素敵な特典をご用意いたします。

●特製デザートをご用意！

●アメニティーグッズをプレゼント

◉1室3名様以上の女性のみのグループ。
◉ご予約時に「女子旅プラン」とお申し出ください。

バースデープラン 通年

お誕生月には何度でもお得なバースデープランをご利用いただけます。会員様ならではの素敵なひとときをお楽しみください。

●特別お祝い料理＆記念品プレゼント
特別期間・イベント開催時にはご用意できない場合があります。ご了承ください。

●バースデー期間中 ポイント3倍
誕生月のご本人様名義のポイントカードのみ付与させていただきます。

◉ご予約時に「○○様のお誕生日（○月○日生まれ）のご利用」とお申し出ください。

※特別期間を除きます。他のキャンペーン、プランとの併用はできません。素泊まりを除きます。
詳しくは各ホテルにお問い合わせください。

京都支店からのお知らせ 【大阪府高槻市】

http://okurahome.jp/oh/kinki/okutenjin/ オークラホーム高槻奥天神 検索

名古屋支店からのお知らせ

OKURA HOME Gardens YATOMIⅡ | オークラホームガーデンズ 弥富Ⅱ 【愛知県弥富市】

全国で分譲中

東北エリア
- ■オークラホーム泉松森 仙台市泉区
- ■オークラホーム名取愛島台 宮城県名取市

関東エリア
- ■オークラホーム西大宮高木 さいたま市西区
- ■オークラホーム西大宮Ⅲ さいたま市西区
- ■オークラホーム浦和美園 さいたま市岩槻区
- ■オークラホーム七里東宮下 さいたま市見沼区
- ■オークラホーム北上尾 埼玉県上尾市
- ■オークラホームひばりヶ丘 埼玉県新座市
- ■オークラホーム鶴瀬 ～希望の街～ 埼玉県入間郡三芳町
- ■オークラホーム八千代緑が丘Ⅱ 千葉県八千代市
- ■オークラホームユーカリが丘 千葉県佐倉市
- ■オークラホーム習志野藤崎 千葉県習志野市

中部エリア
- ■オークラホーム則武Ⅴ 岐阜県岐阜市
- ■オークラホーム則武Ⅵ 岐阜県岐阜市
- ■オークラホームガーデンズ茜部Ⅱ 岐阜県岐阜市
- ■オークラホーム上土居Ⅵ 岐阜県岐阜市
- ■オークラホーム領下 岐阜県岐阜市
- ■オークラホーム瑞穂Ⅲ 岐阜県瑞穂市
- ■オークラホームガーデンズ多治見 岐阜県多治見市
- ■オークラホーム鵜沼朝日町Ⅱ 岐阜県各務原市
- ■オークラホーム羽島正木町 岐阜県羽島市
- ■オークラホームガーデンズ奥町公園 愛知県一宮市
- ■オークラホームガーデンズ奥町Ⅱ 愛知県一宮市
- ■オークラホーム犬山羽黒 愛知県犬山市
- ■オークラホームガーデンズ弥富Ⅱ 愛知県弥富市
- ■オークラホーム半田Ⅴ 愛知県半田市
- ■オークラホーム扶桑Ⅲ 愛知県丹羽郡

関西エリア
- ■ガーデンタウンさつき台 和歌山県橋本市
- ■三田ガーデンタウンつつじヶ丘 兵庫県三田市
- ■オークラホーム田口Ⅱ 大阪府枚方市
- ■オークラホーム吹田藤が丘 大阪府吹田市
- ■オークラホーム池田渋谷 大阪府池田市
- ■オークラホーム池田旭丘 大阪府池田市
- ■オークラホーム高槻奥天神 大阪府高槻市
- ■オークラホーム山科勧修寺 京都市山科区
- ■オークラホーム醍醐古道 京都市伏見区
- ■オークラホーム醍醐寺 京都市伏見区
- ■オークラホーム宇多野 京都市右京区
- ■オークラホーム宇治三室戸 京都府宇治市
- ■オークラホーム大津唐崎Ⅱ 滋賀県大津市
- ■オークラホーム甲陽園 兵庫県西宮市

中国エリア
- ■オークラホーム瀬戸町瀬戸Ⅱ 岡山市東区
- ■オークラホーム瀬戸町瀬戸Ⅲ 岡山市東区
- ■オークラホーム西大寺中野Ⅱ 岡山市東区
- ■オークラホーム浜ノ茶屋 岡山県倉敷市
- ■オークラホーム藤崎Ⅱ 岡山市中区

各物件のお問い合せは下記までお気軽にご相談ください。

東北エリア	■仙台支店 0120-972-608		
関東エリア	■東京本社 0120-228-631	■船橋支店 047-411-8790	■さいたま支店 048-871-5561
中部エリア	■名古屋支店 0120-566-126	■東海支店 0120-566-126	■岐阜支店 0120-566-126
関西エリア	■大阪本社 0120-988-065	■京都支店 0120-075-419	■橋本支店 0120-988-065
中国エリア	■岡山支店 0120-092-419		

京都支店からのお知らせ 【京都市伏見区】

56th Anniversary 性能と品質の頂点へ

OKURA HOME オークラホーム醍醐寺

品格×個性 円熟の邸宅

風致地区第3種地域　醍醐寺周辺特別修景地域

全4区画

美しい景観と歴史の街

毎日の子育てや家事がグッと楽になるアイデア、
天然無垢のやさしい温もり、省エネや安全性など工夫がいっぱいの
コンセプトハウスが誕生しました。この機会にぜひ現地でご覧になってください。

収納付 小上がり和室

癒しの和室に便利な収納がついた
ちょっとうれしい空間。

認定 低炭素住宅仕様
夏涼しくて冬暖かい、高い省エネ性能

住宅省エネラベル「BELS(ベルス)」の適合性評価 最高ランクの5つ星 ★★★★★

快適な空間を演出

無垢素材

木の温もりに囲まれて
家族団らんの時間が
もっと身近に。

地下鉄東西線「醍醐」駅まで徒歩9分

四季の彩りを映す美しい街区計画。

New コンセプトハウス Debut!

http://okurahome.jp/oh/kinki/daigoji/ オークラホーム醍醐寺 検索

土地の売却をお考えの方へ

住宅用の土地を求めております

100坪以上～

お気軽にお問い合わせください
問い合わせ先
株式会社大倉 計画課
☎06-6353-2640