



大倉クラブ&ホテルズ
紹介動画(30秒)を公開中
ぜひご覧ください。



大倉クラブ&ホテルズ SDGs 貢献にチャレンジ



ザ グラン リゾート 近江舞子



会員様、地域の皆様と湖岸清掃を行いました



お子様参加証明書授与式後の集合写真

SDGs に対する企業の取り組みは、社会的責任を果たす意味でも重要であり、企業価値向上の面でも注目が集まっております。そのような中、当クラブでは「SDGs 貢献イベント」を企画し、赤穂に続いて近江舞子で第2回目を実施しました。

海につながっている琵琶湖でゴミ拾いを行うことにより、陸の豊かさ合わせて海の豊かさを守り、SDGsの14番目と15番目のゴールに貢献しました。ご参加いただいた方には無料のバーベキューを中心とした昼食をご提供し、すてきな思い出をお持ち帰りいただきました。

お客様にも参加いただき
料理準備をしました



この度は当クラブ主催のSDGs 貢献活動に沢山の会員様・並びにお子様からご年配まで幅広い地域住民の皆様にご協力頂き誠にありがとうございました。
琵琶湖の湖岸清掃を通じ「海の豊かさ・陸の豊かさを守ろう」SDGs14番・15番目のゴールを目指して綺麗にできたことは大変うれしく思います。ゴミ拾い後の昼食BBQ・お子様へ参加証明書授与式も大変お喜び頂きよい取り組みとご評価いただいた事は大変嬉しく思い継続してSDGs 活動に取り組んでまいります。

GR 近江舞子
河内支配人

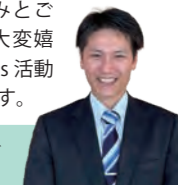

当クラブの法人会員様でもある企業様にご協賛いただきました。



アサヒビール株式会社様

アサヒ生ジョッキ缶や話題の微アルコールのピアーをはじめ、各種ドリンクをいただきました。



株式会社塚本様

大阪泉州のフェイスタールとパスタオルセットを参加者様にプレゼントさせていただきました。



サン・エース株式会社様

環境に配慮した脱プラスチックのバイオマス歯ブラシを参加者様にプレゼントさせていただきました。



ご協賛賜りました企業様に深く御礼申し上げます。これからも共にSDGsへ貢献して参りたいと思います。



この印刷物は、有害な廃液等を出さないエコでクリーンな印刷方式「水なし印刷」を採用しています。

食べ放題 & 飲み放題

第一弾 カキ

実施ホテル
GR 赤穂

◆期間 2022年 12月14日(水)※赤穂義士祭り
12月25日(日)※クリスマス

◆内容 カキフライ、蒸しカキ食べ放題

◆料金 特撰料金+5,000円

さらに
お土産付き!

第二弾 カニ

実施ホテル
GR 近江舞子

◆期間 2022年 12月13日(火)～20日(火)

◆内容 カニ鍋、茹でガニ食べ放題

◆料金 特撰料金+5,000円

※P.13に記載の特撰コースの内容から多少変更がございます。詳しくはお問い合わせください。

第三弾 ふぐ

実施ホテル
GRE 京都

◆期間 2022年 12月16日(金)
2023年 1月28日(土)、2月25日(土)、3月12日(日)

◆内容 ふぐ鍋食べ放題

◆料金 特撰料金+5,000円

※P.13に記載の特撰コースの内容から多少変更がございます。詳しくはお問い合わせください。

※画像はイメージです。

冬の味覚を
お得に食べる
絶好のチャンス!

全国旅行支援 特撰プラン

宿泊代金が40%OFF!!

ご予約時に必ず「全国旅行支援」とお申しつけください。

特撰コース 平日ご利用の場合

最大 5,000円 割引	メンバー様 15,400円	➔	10,400円 (お支払い金額)
	同伴者、法人会員様 17,050円	➔	12,050円 (お支払い金額)

さらに! 地域共通クーポン券3,000円付き! 平日ご利用の場合 ※ご宿泊のお客様に限りです。

〈ご利用に関する注意事項〉※全国旅行支援をご利用の際は、必ず「ご予約時にお申し出ください」(事前申込制)。※ワクチン3回以上接種済証またはPCR検査等の陰性証明書、および身分証明書をホテルチェックイン時にご提示ください(自治体によりステイナビの登録が必要となる場合がございます)。※当日必要な書類をお忘れの場合やご提示ができない場合は支援割は適用できません。※予約時点で支援割が予約される訳ではございません。各自治体の要請により、支援割適用枠が急遽上限に達する場合や適用条件が変更となる場合、新型コロナウイルス感染状況等により本事業が一時中止または停止する場合には支援割は適用できません。※全国旅行支援適用枠には「上限数」がございます。上限数に達した場合は支援割をお受けできません。現在、プリンセス富士河口湖は支援割上限数に達しております。今後、他の自治体に関しましては上限数に達する場合がございます。(2022年11月10日現在)

はじまるよ 冬 2022

冬の感謝祭

大倉クラブ&ホテルズは、
ファミリーやグループで楽しめる冬ならではのプランが満載!
カニやふぐ、冬の味覚をたっぷり味わえるチャンス。
ぜひ皆様のお越しをお待ちしています。

全ホテルで実施 くじ引きキャンペーン

期間 2022年11月1日(火)～2023年1月31日(火)

ホテル宿泊のお客様を対象に、
お一人様につき1回のくじ引きを実施します。

◆くじの提供 和みコース以上をご注文のお客様に限り、
お一人様1枚

12月は クリスマスプレミアムくじ引きを実施

プレゼント内容はもうご期待!



クリスマスはザグランリゾートへ

期間 2022年12月1日(木)～12月25日(日)

各ホテルのロビーで
華やかな飾りつけを
行い、お料理も特別
な料理をご用意いた
します。クリスマスは
ザ グラン リゾートで
お楽しみください。

クリスマスを彩る
一品料理や
スイーツ販売

クリスマス撮影
スポットを設置





ヘスタ スマート ヴィラ
HESTA SMART VILLA

大倉クラブ & ホテルズ

日本三景の天の橋立を正面に臨む絶好のロケーションに、エッグルームがオープンしました。ぜひご利用ください。



ザ グランリゾート 天の橋立 エッグルーム オープン!!

ホテル外装(イメージ)



ホテル本館も
リニューアルしました

より快適に
過ごしやすい

ホテルの外観を一新し、キッズルーム、パーティールームを新設いたしました。ご家族、グループ様のお越しをお待ちしております。

特別な時を過ごせるエッグルームの体験費用は、お一人様宿泊料金(おすすめ料理コース料金)+下記料金となります。

◆エッグルーム使用料金(一棟あたり)	◆エッグスイート使用料金(一棟あたり)
会員料金 11,000円(税込)	会員料金 22,000円(税込)
ゲスト料金 16,500円(税込)	ゲスト料金 33,500円(税込)
※特別期間 +5,500円(税込)追加	

※お食事はBBQをご用意いたします(悪天候時・冬季期間は除く)。お客様のご希望に合わせて、ホテルレストランでのお食事も可能です。

バレルサウナを設置。ご家族でカップルで、自由にととのい体験をお楽しみください。

憩う



寛ぐ

ツインエッグルーム(定員6名様)2棟、シングル(定員2名様)3棟があり、三世代ファミリーなどグループでご利用いただけます。



三世代ファミリーにおすすめ!
日本三景、天の橋立の目の前で
寛ぐ、憩う、味わう



ワンちゃんと宿泊できる
グランピング施設を
導入します

ザ グランリゾート近江舞子

ザ グランリゾート近江舞子に導入するグランピング施設の一部に、ワンちゃんと宿泊できる「ドッグフレンドリールーム」の年内オープンに向けて準備を進めています。お部屋でゆっくりと過ごせるほか、ホテル敷地内の芝生や琵琶湖で愛犬との散歩もお楽しみいただけます。



味わう



これからの冬シーズンは、天の橋立名物のカニ料理、グランピングを両方お楽しみいただけます。





家庭を守り、健康を守る

HESTA とは

» デジタルヘルスケア

HESTA Digital Healthcare

睡眠中に会員様の健康管理
睡眠測定器 スリープトラッカー

HESTA SLEEP TRACKER

HESTA スリープトラッカー

HESTA スリープトラッカーで睡眠改善をサポート。
睡眠状態はスマートフォン(専用アプリ)から簡単に確認が可能です。
販売価格 25,960円(税込)



全ホテルで導入

ベッドシーツの下にセットするだけで、心拍数、呼吸数、寝返り、離床、睡眠時間などの総合的な睡眠データを得ることができます。データはスマホに送られ、睡眠モニタリング分析により、自分の睡眠状態を把握することができます。

毎日の健康管理に

ホテルで体験後、気に入っていただければ購入いただけます。睡眠パターンおよび睡眠状態を科学的評価と総合分析をし、運動、食事、睡眠習慣などの視点からアドバイスを行い、在宅医療にもお役立ていただけます。ぜひご自宅でもご利用ください。

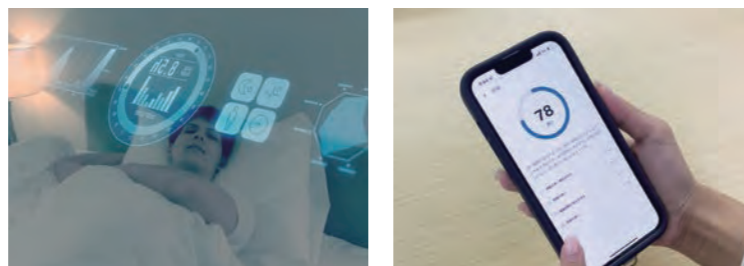

※画像はイメージです

全ホテルで実施

スリープトラッカー体験キャンペーン

睡眠スコア100点が出たら、
その場で **現金1万円** か
大倉クラブ&ホテルズ おせち料理(38,500円相当) が
当たります!

気になる睡眠をホテルで採点してみませんか。/

期間:2022年12/30(金)まで

登録は
スタッフが
サポート
いたします。

住宅供給会社である弊社が2020年に立ち上げた新しいブランドでございます。
HESTAはギリシャ神話に出てくるHESTIAという炉の神様からとらせていただき、
炉は家庭の中心にある事から、家庭の守護神とも言われております。
地方に供給したニュータウンに住むお客様の言葉一つ一つに真摯に向き合い、
ニュータウン再興プロジェクトをHESTAという家庭を守るブランドで進めてまいりました。
家庭を守り、健康を守るHESTAの取組みのひとつを、この度会員様にお届けいたします。

» スマートホーム

HESTA SMART HOME

ザ グラン リゾート赤穂 大浴場前に HESTA デジタルルームがオープン

待ち合わせやくつろぎのスペースとして
お気軽にお立ち寄りください。

スマートホームとは、住まいのあらゆる家電や住設機器をインターネットにつなぎ、声やお持ちのスマートフォンから自在に操作できる住環境を構築した住まいのことです。GR赤穂内に、こうしたスマートホームを体験できる施設を開設しました。ホテルにお越しの際は、ぜひ体験をしてスマートホームの魅力をお楽しみください。

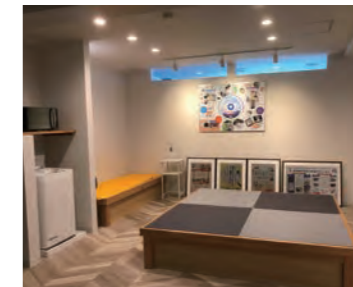
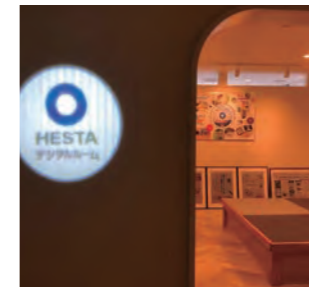

HESTA 「食」を通じて、豊かな暮らしを演出

美と健康を追求したスープスタンド
oumami HESTA SOUP STAND

「からだよろこぶ スープのお店」oumami(ウーマミ)は“新しい食習慣を提案する、美と健康のスープのお店”をコンセプトに、毎日のスープ習慣をはじめて欲しい。そんな願いを込めてオープンしました。食事を通じてからだの中を整え、健康はもちろん美容にもアプローチします。



oumami HESTA SOUP STAND NEWoMan 新宿店
<https://oumami.jp/> tel.03-6457-8810

薪焼きとスープのレストラン
HESTIA (ヘスティア)

「HESTIA」はギリシャ神話の「炉の女神」であり、家庭生活を守る神として崇められました。炉を囲み、仲間や大切な人と暖を取るように、安心安全なUMAMIのスープと薪火で焼き上げた近江大倉牛をご堪能いただけるレストランです。



東京都中央区銀座7丁目7番7号
GINZA 777 ADC BUILDING 2階
tel.03-6281-4888



公式サイト



会員様の満足度を高めるために 新たに業務提携を結びました



都内最大級のBBQ施設

キラナリゾート豊洲



キラナリゾートはスペインの「イビサ島」をイメージした都内最大級のBBQ施設と、ダイニングバー、完全予約制のレストランで構成される複合リゾート。レインボーブリッジを望むパノラマビューや上質な音楽とともに、贅沢な大人リゾートをじっくり落ち着いてお過ごしいただけます。



特典

「大倉クラブ&ホテルズの
会報誌を見た」
と電話予約すると

1,000円引きで予約可能
(大人お一人様)



市場前駅徒歩10分。詳細はWEBへ

キラナガーデン 豊洲



BARBECUE

バーベキュー

冷暖房付きの室内で季節関係なく快適に過ごせる。食材・施設利用料・ソフトドリンク代込みのセットでお手軽にBBQを楽しめる。

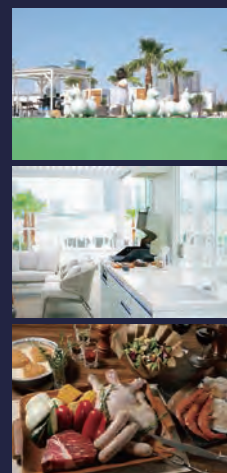

RESTAURANT

レストラン

10月にオープンした MAIN DINING。東京ベイを一望する景観の中、創造性豊かな地中海料理を新しい会食スタイルで。



OKURA CLUB & HOTELS × Hiramatsu
大倉クラブ&ホテルズ 株式会社ひらまつ

特典

お申し込みの際は
「グランリゾート会員」
と予約すると
優待利用を提供



全国でホテル・レストランを展開

株式会社ひらまつ

株式会社ひらまつの事業内容

株式会社ひらまつは、全国に、22店のレストラン、7つのホテルを展開し、「レストラン事業」を基盤に、「ウエディング事業」「ケータリング事業」「ワイン事業」「ホテル事業」、5つの事業を推進しています。

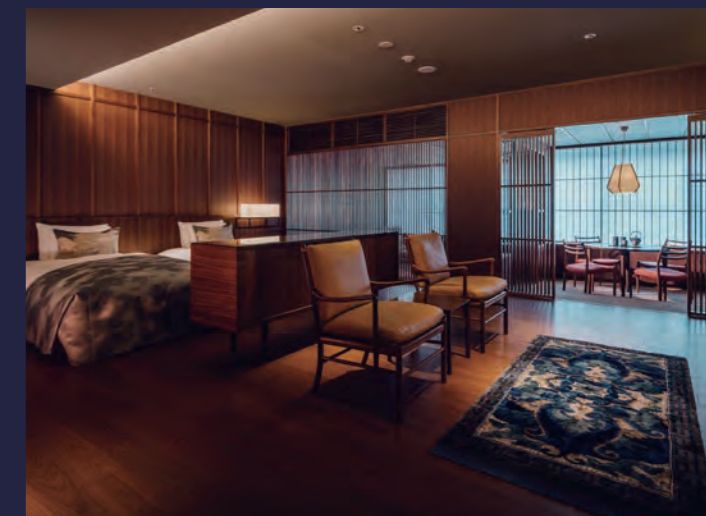

〒604-8174
京都市中京区室町通三条上る
役行者町 361
地下鉄烏丸線・東西線「烏丸御池駅」
より徒歩3分、
「京都駅」よりタクシーで約10分
Tel. 075-211-1751



THE HIRAMATSU 京都HP

プラチナ会員のご案内

今ならカードを増やせるチャンス!!
プラチナ会員登録キャンペーン



プラチナ会員はこちら

スタッフ面談

プラチナ会員は
 募集口数に達し次第、
 終了させていただきます。

※会員種別によりカード
 発行可能枚数が異なります。

例えば大人5名様でご利用の場合

宿泊料金 例: 平日1泊2食付き9,900円×5名=49,500円(税込)
 平日素泊り(5名2部屋利用時)=20,900円(税込)
 ※キャンペーン料金適用時。

資格要件

※下記3項目すべてに当てはまる方が対象

10年以上*1、
 個人名義で会員権を所有
 されている会員様

70歳以上で会員権を所有
 されている会員様
 (現在の代表者様年齢)

お子様やお孫様に名義変更
 をされる会員様

ご好評につき

『10年以上所有』に関して
 条件緩和を致しました。(※1)

- ① 会員権を切替された会員様 切替前からの所有期間に
- ② 祖父母・父母より名義変更をされた会員様 変更前からの所有期間に
- ③ 法人→個人に名称を変更された会員様 変更前からの所有期間に

メリット

プラチナ会員登録手数料無料

名義変更手数料無料
 (別途登記費用・印紙代が必要となる場合あり)

現在の会員カード枚数にプラチナ
 会員カードの追加ができます

プラチナ会員様は従来のカードと
 同条件でご利用可能です

親御様世代とお子様世代共に、
 お得に幅広くご利用いただけます

年会費は従来通りのままで
 ご利用いただけます

プラチナ会員登録の
 お問い合わせ先



0570-00-1955

(受付時間: 平日 10:00 ~ 18:00)

※会員種別により、諸条件がございますので、まずはお気軽にお問い合わせください。

会員様が繋がり合って楽しく過ごせる

GRE 京都へ

サロンのようなホテルを目指して、ホテルスタッフが会員様をサポートいたします。ホスピタリティーあふれるスタッフが会員様ファーストの心で寄り添い、ライフパートナーになる事を目指しております。ぜひ、世界の京都、新旧文化の混在する京都、そして会員様が心より楽しめる GRE 京都へお越しくださいませ。

夕食会のご案内

第9回 京都であいましょう

テーマ **～冬將軍 柚子湯に浸り 春待つ夜かな～**

夕食会 「春待月 かぶら蒸しと寒ブリに舌鼓」

大浴場で柚子湯をお楽しみいただきます。また、サプライズゲストでサンタクロースが登場いたします。お食事後は、年忘れ座談会を開催し、参加者の皆様と交流深めていただきます。



スタッフ 鍾



料理長 榎本

2022年**12月18日(日)** ◆参加費 特撰コース料金 ◆定員 40名様

10月
 イベント報告



第7回 京都であいましょう

「山粧う京都
 秋の五感を愉しむ」

夕食会のテーマは「秋の見立て 薫り立つ味覚達」。旬の秋の味覚たっぷりの会席料理に参加者の皆さんはとても満足されていました。また、ピアノコンサートを開催し、生演奏ならではの美しい音色に聴き入り、リラックスして楽しまれていました。



イベントのご案内



支配人 刀谷

嵐山トロッコ列車「光の幻想列車」

開催中～2022年12月29日(木)まで
 お馴染みのトロッコ列車がライトアップされます。沿線の1000本のもみじを鑑賞できます。

吉例顔見世興行「南座」

2022年12月4日(日)
 ～2022年12月25日(日)
 休演・貸切 12月 17日 19日
 南座年末恒例の歌舞伎興行。劇場正面に、出演する俳優の名前を勘亭流で書いた“まねき看板”が上がり、京の人々が冬の到来を感じる風物詩です。



珠玉の味めぐり

選べる料理スタイル

大倉クラブ&ホテルズは、幅広い世代の方にも喜んで召し上がっていただけるよう、地産地消とロケーションを意識し、ご提供する食材を明確にした御膳スタイルを導入しております。御膳スタイルは伝統的な本膳料理をベースとしており、本膳料理は室町時代に成立した武家によるお客様をもてなすお料理で、そのおもてなしの精神を踏襲し、更に内容を進化させたお料理として、御膳スタイルを開発。地元の旬の食材を出来立ての状態でお客様のお席で召し上がっていただくスタイルがご好評いただいております。



今月のお料理のメイン写真は「ザグランリゾート 三方五湖の特撰コース」です

ザグランリゾートお宿選びマップ

鉄板焼コース(7席2部制) 温泉

料理コンセプト

山

- 近江大倉和牛、野菜、秋の味覚、松茸を代表するキノコなど、栄養豊かな山の幸をふんだんに取り入れた料理を召し上がっていただけます。
- ★ 山梨県 プリンセス富士河口湖
- ★ 兵庫県 プリンセス有馬
- ★ 長野県 軽井沢
- ★ 福井県 三方五湖
- ★ 滋賀県 近江舞子
- ★ 京都府 京都

海

- 熱海、淡路島など海にほど近いホテルの自慢は、新鮮な魚介類を使った料理。中でも取れたての魚介の造りの味は格別です。
- ★ 静岡県 伊豆
- ★ 和歌山県 白浜
- ★ 兵庫県 淡路島
- ★ 京都府 天の橋立
- ★ 静岡県 熱海

御膳

- 日本料理の原点といわれる格式高い本膳料理を踏襲の上、さらに進化させ、地域の厳選食材をテーブルで出来立ての状態にして召し上がっていただけます。
- ★ 兵庫県 城崎
- ★ 兵庫県 赤穂

会席

- 江戸時代より俳句を詠んだ後の酒宴で食されていた伝統的なお料理。お時間をかけじっくりお召し上がりください。

ロケーション

Green mountain Beach



ザグランリゾート プリンセス 有馬

特 蟹しゃぶしゃぶと冬の味覚特撰会席

料 旨辛ぽかぽか鍋おすすめ御膳 近江大倉和牛 サーロイン陶板焼き付き

和 旨辛ぽかぽか鍋のみ御膳

ザグランリゾート エレガント 淡路島

特 3年とらふぐ特撰御膳

料 旨味溶け込む玉ねぎフォンデュ おすすめ御膳 近江大倉和牛湯葉あんかけと鮑サラダ焼き付き

和 旨味溶け込む玉ねぎフォンデュのみ御膳



ザグランリゾート プリンセス 有馬

活けオマール海老と黒毛和牛三味食べ比べコース

和みコース +15,400円(税込)

プレミアム 鉄板 PREMIUMコース 和みコース +9,900円(税込)

レコメンド 鉄板 RECOMMENDコース 特撰会席料金に準じます

スタンダード 鉄板 STANDARDコース 料理長おすすめ会席料金に準じます

前菜、温野菜、スープ、季節のサラダ、焼き野菜、ガーリックライス、デザート

鉄板焼きコースはお席に限りがございます(前半17:30～、後半19:30～各7席)

各コース、ステーキ肉の種類は選択制です。ご予約時にお申し出ください。

- 1 黒毛和牛ミスジ
- 2 黒毛和牛サーロイン
- 3 近江大倉和牛ハンバーグ
- 4 黒毛和牛フィレ +1,650円(税込)

近江大倉和牛ハンバーグ

※グループ単位でのお申し込みとなります。※写真の鍋物、お造りは3～4人前です。詳しくはお問い合わせください。※仕入れ状況により、献立が変更する場合がございます。ご了承ください。



ザ グラン リゾート エレガント 軽井沢

特 贅沢利久鍋特撰御膳
近江大倉和牛とフォアグラの
グラタン付き

料 近江大倉和牛の利久鍋
おすすめ御膳
信州産茸の釜飯、三色手毬寿司付き

和 あったか利久鍋和み御膳
信州サーモンと信州茸の
ホイル焼き付き

ザ グラン リゾート 城崎

特 カニ三昧特撰御膳

料 近江大倉和牛しゃぶしゃぶと
海鮮陶板焼きおすすめ御膳

和 但馬の海鮮づくし和み御膳

ザ グラン リゾート プリンセス 富士河口湖

特 河豚と近江大倉和牛
旬の味覚を楽しむ 特撰御膳

料 冬の旬魚・寒ブリの照り焼きと
近江大倉和牛しゃぶしゃぶ
おすすめ御膳

和 近江大倉和牛しゃぶしゃぶ
和み御膳

ザ グラン リゾート エレガント 白浜

特 クエ鍋特撰御膳

料 紀州海の幸と鮑のグラタン
おすすめ御膳

和 和歌山銘茶川添茶仕立ての
紀州梅ポーケ鍋の
爽やかヘルシー和み御膳



ザ グラン リゾート 三方五湖

特 ▶ 若狭ふぐてっちり特撰御膳
▶ ふぐ・カニ特撰御膳
▶ カニすき特撰御膳
茹でガニ1杯と
カニ釜めし付き

和 若狭旬菜大皿和み御膳
近江大倉和牛と
越前そばすき鍋付き



ザ グラン リゾート エレガント 伊豆

特 3年ふぐ特撰御膳

料 伊豆金目鯛みぞれ鍋
おすすめ御膳
蒸しカニ付き

和 伊豆金目鯛みぞれ鍋和み御膳

ザ グラン リゾート 赤穂

特 坂越産カキの食べ尽くし
特撰御膳

料 近江大倉和牛の牛タタキと
すき鍋おすすめ御膳

和 坂越産カキのフライと鰯の
しゃぶしゃぶ和み御膳

※グループ単位でのお申し込みとなります。※写真の鍋物、お造りは3～4人前です。詳しくはお問い合わせください。※仕入れ状況により、献立が変更する場合がございます。ご了承ください。

冬の味覚を味わうなら ザ グラン リゾートへ

今シーズンはいずれも特撰コースのみのご提供になります。ぜひご賞味ください。 2023年3/31(金)まで

ふぐ料理

ザ グラン リゾート エレガント伊豆
ザ グラン リゾート エレガント淡路島
ザ グラン リゾート 三方五湖

カニ料理

ザ グラン リゾート 城崎
ザ グラン リゾート 三方五湖
ザ グラン リゾート 天の橋立

ふぐ・カニ料理

ザ グラン リゾート 三方五湖

カキ料理

ザ グラン リゾート 赤穂

クエ料理 ※2月28日まで

ザ グラン リゾート エレガント白浜



冬の味覚 ふぐギフトセットを販売します



お歳暮にぜひご利用ください

鍋と刺身がセットになったふぐギフトセットを会員様に販売いたします。ご家庭で気軽にふぐ料理をお楽しみください。

養殖とらふぐ鍋・刺身セット

(3～4人前) 15,000円

刺身100g、鍋用切り身300g、皮刺し100g、干しひれ5g、ポン酢、もみじおろし10個、小ネギ



養殖とらふぐ鍋・刺身セット

(2人前) 9,000円

刺身40g、鍋用切り身300g、干しひれ5g、ポン酢、もみじおろし10個、小ネギ



ご注文後10日以降の場合、商品到着日をご指定できます。
年末年始などご希望に添えない場合がございます。

0570-00-1955 受付時間: 平日10:00～18:00 振込先: 三井住友銀行 南森町支店 普通 0622717 株式会社大倉

大倉クラブ&ホテルズ主催 ゴルフコンペ

関西屈指のゴルフコースで、ワンランク上のプレーをお楽しみください。



実施日	場所	参加費	募集人員	ホテル&お問い合わせ
2022年12月 5日(月)	パインレークゴルフ倶楽部	会員様 3,300円 ゲスト様 5,500円	80名	プリンセス有馬 ☎078-904-1566
2023年 1月24日(火)	小野グランドカントリークラブ (OLDコース)			
2023年 2月28日(火)	小野東洋ゴルフ倶楽部			
2023年 3月14日(火)	ABCゴルフ倶楽部			

プレーフィ・ゴルフ場利用税等別

新型コロナウイルス感染拡大の状況を踏まえて、しばらくの間スポーツイベントの表彰式の実施を見合わせます。ご理解のほどお願い申し上げます。

ザ グラン リゾート 近江舞子

会席コース

特 近江大倉和牛ロース鉄板焼きとカニの贅沢三味特撰会席
カニ釜飯・イクラ付き

ザ グラン リゾート エレガント 京都

会席コース

特 甘鯛銀あんかけと近江大倉和牛しゃぶしゃぶ特撰京会席

ザ グラン リゾート 近江舞子

特 近江大倉和牛ロース鉄板焼きとカニの贅沢三味特撰会席
カニ釜飯・イクラ付き

料 鰯大根と近江大倉和牛しゃぶしゃぶおすすめ会席

和 近江合鴨鍋のみ会席

ザ グラン リゾート エレガント 京都

特 甘鯛銀あんかけと近江大倉和牛しゃぶしゃぶ特撰京会席

料 京風白味噌仕立ての寒ブリ鍋おすすめ京会席
伊勢海老チーズ田楽付き

和 京丹波高原豚しゃぶしゃぶのみ京会席
ブリ味噌袖庵焼き付き

ザ グラン リゾート エレガント 熱海

会席コース

特 近江大倉和牛ステーキと伊勢海老和風ブイヤベース地魚舟盛り特撰会席

ザ グラン リゾート 天の橋立

会席コース

特 カニ特撰会席

ザ グラン リゾート エレガント 熱海

特 近江大倉和牛ステーキと伊勢海老和風ブイヤベース地魚舟盛り特撰会席

料 近江大倉和牛ステーキと金目鯛和風ブイヤベース地魚舟盛りおすすめ会席

和 金目鯛味噌焼きとふじの国ポークしゃぶしゃぶ地魚舟盛りのみ会席

ザ グラン リゾート 天の橋立

特 カニ特撰会席

料 甘鯛と近江大倉和牛おすすめ会席

和 焼カニと八鹿豚出汁しゃぶのみ会席

● 御膳コース ● 会席コース ● 洋食コース
 特: 特撰コース料金 料: 料理長おすすめコース料金 和: 和みコース料金

※グループ単位でのお申し込みとなります。
 ※写真の鍋物、お造りは3～4人前です。詳しくはお問い合わせください。
 ※仕入れ状況により、献立が変更する場合がございます。ご了承ください。

ザ グラン リゾート ホテル キャンペーン料金を継続中

※ヴィラ・リュウセイ、ヴィラ・コンコルディアおよび提携ホテルは別料金になります。

- 年末年始特別期間 2022年12月31日(土)～2023年1月3日(火)泊
- GW特別期間 2023年 5月 3日(水)～2023年5月6日(土)泊

上記特別期間を除く

■宿泊料金

■1泊2食料金(お一人様 消費税込・サービス料不要)(単位:円)

会員種別	利用日	和みコース	料理長 おすすめコース	特撰コース
オーナー サブオーナー アネックス プラチナオーナー プラチナサブオーナー メンバー サブメンバー ローズメンバー プラチナメンバー プラチナサブメンバー	平日	9,900	12,650	15,400
	土曜連休	12,100	14,850	17,600
同伴者(会員が同行する 場合) グローバル ロイヤル カンパニー TH RTM TM・TMK	平日	11,550	14,300	17,050
	土曜連休	13,750	16,500	19,250
THR	平日	12,650	15,400	18,150
	土曜連休	14,850	17,600	20,350
利用券 (会員が同行しない場合)	平日	13,200	15,950	18,700
	土曜連休	15,400	18,150	20,900

○プリンセス有馬の鉄板焼きコースのスタンダードコースは料理長おすすめコース料金、レコメンドコースは特撰コース料金、プレミアムコースは和みコース料金+9,900円(税込)
○お一人様1部屋利用の場合、+シングル料金1,100円(税込)

■お子様料金(お一人様 消費税込・サービス料不要)(単位:円)

ジュニアプラン 小学生対象		キッズプラン 幼児対象	
1泊2食寝具付き	7,700	1泊2食寝具付き	6,050
		1泊2食添い寝	2,750

■キャンセル料金について

※予約の変更、取消時に所定のキャンセル料金が生じます。
(料理のグレードアップおよび人数の増加による変更は除く)
○1泊2食付きプラン(1人あたり)(単位:円)

取消日・変更日	利用日	和み・おすすめ コース	特撰コース
宿泊日の前日より起算し 2日前(※特別期間11日 前)16時以降	平日	4,000	4,000
	土曜連休	5,000	5,000
前日16時以降～当日	平日	5,000	7,500
	土曜連休	6,000	8,500

■素泊まり料金(1室あたり 消費税込・サービス料不要)(単位:円)

会員種別	利用日	1室1名様 ご利用の場合	1室2名様 ご利用の場合	1室3名様 ご利用の場合
オーナー サブオーナー アネックス プラチナオーナー プラチナサブオーナー メンバー サブメンバー ローズメンバー プラチナメンバー プラチナサブメンバー	平日	6,600	8,800	12,100
	土曜連休	7,700	11,000	15,400
同伴者(会員が同行する 場合) グローバル ロイヤル カンパニー TH RTM TM・TMK THR	平日	7,700	9,900	13,200
	土曜連休	8,800	12,100	16,500
利用券 (会員が同行しない場合)	平日	8,250	10,450	13,750
	土曜連休	9,350	12,650	17,050

○1室3名以上のご利用はお一人様追加につき+3,300円(税込)、土曜連休に宿泊の場合は+4,400円(税込)
○小学生は人数に含まず(添い寝はお受けしていません)
○朝食(お一人様) +大人2,200円(税込)、小学生・幼児1,100円(税込)

<1泊2食付き・素泊まり 共通のご案内>

■土曜連休料金について

プリンセス有馬、GR有馬・淡路島・京都・白浜・近江舞子・プリンセス富士河口湖は通年、軽井沢(夏期)、カニシーズン(11月5日(土)～3月末)の城崎・天の橋立・三方五湖、8/16京都に宿泊の場合は土曜連休料金が生じます。

○ジュニアプラン(1人あたり)
宿泊日の前日より起算し2日前(特別期間11日前)16時以降:2,000円、前日16時以降～当日:4,000円
○キッズプラン(1人あたり)
宿泊日の前日より起算し2日前(特別期間11日前)16時以降:1,250円、前日16時以降～当日:2,500円
○素泊まり(1室あたり)
宿泊日の前日より起算し2日前(特別期間11日前)16時以降:宿泊料金の50%、前日16時～当日:宿泊料金の100%

年末年始・GW特別期間ご利用受付のご案内

※ヴィラ・リュウセイ、ヴィラ・コンコルディアおよび提携ホテルは別料金になります。

- 年末年始特別期間 2022年12月31日(土)～2023年1月3日(火)泊
- GW特別期間 2023年 5月 3日(水)～2023年5月6日(土)泊

■ご宿泊料金

■1泊2食料金(お一人様 消費税込・サービス料不要)(単位:円)

会員種別	利用日	和みコース	料理長 おすすめコース	特撰コース
オーナー サブオーナー アネックス プラチナオーナー プラチナサブオーナー メンバー サブメンバー ローズメンバー プラチナメンバー プラチナサブメンバー	年末年始	14,300	17,050	19,800
	GW	12,100	14,850	17,600
同伴者(会員が同行する 場合) グローバル ロイヤル カンパニー TH RTM TM・TMK	年末年始	15,950	18,700	21,450
	GW	13,750	16,500	19,250
THR	年末年始	17,050	19,800	22,550
	GW	14,850	17,600	20,350
利用券 (会員が同行しない場合)	年末年始	17,600	20,350	23,100
	GW	15,400	18,150	20,900

○プリンセス有馬の鉄板焼きコースはスタンダードコースは料理長おすすめコース料金、レコメンドコースは特撰コース料金、プレミアムコースは和みコース料金+9,900円(税込)
○お一人様1部屋利用の場合は、+シングル料金1,100円(税込)

■お子様料金(お一人様 消費税込・サービス料不要)(単位:円)

ジュニアプラン 小学生対象		キッズプラン 幼児対象	
1泊2食寝具付き	7,700	1泊2食寝具付き	6,050
		1泊2食添い寝	2,750

■素泊まり料金(1室あたり 消費税込・サービス料不要)(単位:円)

会員種別	利用日	1室1名様 ご利用の場合	1室2名様 ご利用の場合
オーナー サブオーナー アネックス プラチナオーナー プラチナサブオーナー メンバー サブメンバー ローズメンバー プラチナメンバー プラチナサブメンバー	年末年始	7,700	11,000
	GW		
同伴者(会員が同行する 場合) グローバル ロイヤル カンパニー TH RTM TM・TMK THR	年末年始	8,800	12,100
	GW		
利用券 (会員が同行しない場合)		9,350	12,650

○1室3名以上のご利用はお一人様追加につき+4,400円(税込)
○小学生は人数に含まず(添い寝はお受けしていません)
○朝食(お一人様)+大人2,200円(税込)、小学生・幼児1,100円(税込)

<特別期間 1泊2食付き・素泊まり 共通のご案内>

■変更・キャンセルにつきましては、宿泊日前日より起算し11日前の午後4時以降からはキャンセル料が生じます。(詳細は18ページ参照)

年会費・管理費納入について

「自動振替制度」を利用されている方は、(株)アプラスの代行により2023年1月16日(月)に自動振替いたします。また自動振替制度を利用されない方につきましては、12月16日(金)に振込用紙を送付させていただきます。なお、費用明細は次のとおりとなっております(消費税含む)。

◆GR会員	◆GRE軽井沢・熱海会員	◆GRE京都・淡路島会員	◆プリンセス有馬会員	◆プリンセス富士河口湖会員
平日会員 13,200円 エリア会員 13,200円 個人会員 26,400円 法人A会員 52,800円 法人B会員 79,200円 ロイヤル会員 132,000円 クラブ会員 19,800円 GRポート会員 26,400円 GRファミリー会員 39,600円 GRカンパニー会員 52,800円	ファミリー会員 82,800円 カンパニー会員 165,600円 グローバルA会員 248,400円 ※営繕基金1口3万円を含みます ◆伊豆会員 ファミリー会員 52,800円 カンパニー会員 105,600円 グローバルA会員 158,400円 グローバルB会員 264,000円	ポート会員 52,800円 ファミリー会員 79,200円 カンパニー会員 158,400円 グローバルA会員 237,600円 グローバルB会員 396,000円 ◆GRE白浜 ファミリー会員 92,800円 カンパニー会員 185,600円 ※営繕基金1口4万円を含みます	ポート会員 66,000円 ファミリー会員 99,000円 カンパニー会員 198,000円 グローバルA会員 297,000円 グローバルB会員 495,000円	オーナーズ会員 39,600円 ファミリー会員 52,800円 カンパニー会員 105,600円

大倉クラブ&ホテルズ事業本部

〈受付時間〉9:00～18:00
月～金曜日(土曜・日曜・祝日を除く)



0570-00-1955

行く ゴーゴー

大倉クラブ&ホテルズ事業本部の休業日は12/27(火)～1/3(火)です。この期間は各ホテルへご連絡ください。

ホテルでも宿泊ご予約を承っております

熱海	0557-81-3334	近江舞子	077-596-0377	プリンセス有馬	078-904-1566	ヴィラ・コンコルディア (函館)	0138-24-5300
伊豆	0557-22-0022	天の橋立	0772-27-1371	プリンセス有馬	078-904-1661	ヴィラ・リュウセイ (賢島)	0599-65-7778
軽井沢	0267-42-8300	京都	075-451-1600	淡路島	0799-74-0200		
富士河口湖	0555-72-3711	城崎	0796-28-3205	赤穂	0791-48-0077		
三方五湖	0770-32-1516	白浜	0739-43-2351				

■予約受付開始日

会員種別	ご利用ホテル	軽井沢・熱海 白浜・伊豆	京都	淡路島	プリンセス有馬	プリンセス 富士河口湖	近江舞子	GR ホテル
GR会員	A・AJ・AS・B・E・H・HJ・K・KJ・KS・R・RS	6カ月前の同日					6カ月前の同日	
	MJ	6カ月前の同日					7カ月前の同日	
軽井沢・熱海 白浜・伊豆 会員	CK・CF・CC・CA・DF・DC・DA・EF・EC・EA・EB・FF・FC・FA・FB	7カ月前の同日	6カ月前の同日					6カ月前の同日
京都会員	PF・PC・PA	6カ月前の同日	7カ月前の同日	6カ月前の同日				
淡路島会員	QF・QC・QA	6カ月前の同日	7カ月前の同日	6カ月前の同日				
プリンセス有馬会員	GF・GC・GA・GB	6カ月前の同日		7カ月前の同日	6カ月前の同日			
ポート会員	GJ・PJ・QJ	※1 6カ月前の同日 (所有ホテルは7カ月前(特別期間は6カ月前)の同日)						
プリンセス 富士河口湖会員	LF・LC	7カ月前の同日	6カ月前の同日			7カ月前の同日		
オーナーズ会員 (富士河口湖 ポート会員)	LJ	7カ月前の同日 ※1(特別期間は 6カ月前)	6カ月前の同日			7カ月前の同日 ※1(特別期間は 6カ月前)		
法人	TH・THR・TM・RTM・TMK	※2 6カ月前(特別期間は2カ月前)の同日						

※1=プリンセス有馬ポート(GJ)・京都ポート(PJ)・淡路島ポート(QJ)・オーナーズ会員(LJ)の特別期間の所有ホテルの予約は6カ月前の同日から受付となります。受付日に関しては特定日を設ける場合がございます。

※2=TH・THR・TM・RTM・TMK会員の特別期間の予約受付は2カ月前の同日から受付となります。受付日に関しては特定日を設ける場合がございます。

軽井沢の夏季期間・特別期間の予約は、軽井沢以外の会員様は6カ月前から予約開始となります。

ホテル休館日 HPでホテルの空き情報をご確認いただけます。ザ グラン リゾートのホームページ <https://www.granresort.jp>

ホテル名	12月	1月	2月	3月
プリンセス 富士河口湖	12月～15日(木)	16月～19日(木)	13月～16日(木)	13月～16日(木)
GRE軽井沢	5月～8日(木)	16月～19日(木)	13月～16日(木)	14日～17日(金)
GRE熱海	13日～16日(金)	16月～19日(木)	13月～16日(木)	13月～16日(木)
GRE伊豆	19月～22日(木)	10日～13日(金)	7日～10日(金)	6月～9日(木)
GR三方五湖	全日営業	10日～12日(木) 30日、31日(火)	1日・2日(木)	6月～9日(木)
GR天の橋立	全日営業	16月～19日(木)	6月～9日(木)	13月～16日(木)
GR城崎	全日営業	10日～13日(金)	13月～16日(木) 27日・28日(火)	1日・2日(木)
GR近江舞子	5月～8日(木)	10日～13日(金)	6月～9日(木)	13月～16日(木)

ホテル名	12月	1月	2月	3月
GRE京都	19月～22日(木)	16月～19日(木)	14日～17日(金)	6月～9日(木)
GRE白浜	19月～22日(木)	10日～13日(金)	13月～16日(木)	13月～16日(木)
GRE淡路島	12月～15日(木)	全日営業	13月～16日(木)	全日営業
プリンセス 有馬	6月～9日(金)	全日営業	19日～22日(木)	全日営業
GR有馬	13日～16日(金)	10日～13日(金)	6月～9日(木)	6月～9日(木)
GR赤穂	19月～22日(木)	16月～19日(木)	13月～16日(木)	13月～16日(木)

・GR箱根およびGR和歌の浦は、整備不良と調査の為当面の間休館させていただきます。
・休館日は変更になることがあります。

■事業本部受付時間外のご予約お申し込み・変更・キャンセルについて

ホテルにおきましても予約状況のご案内や各ホテルごとのご予約のお申し込み・変更・キャンセルを
受付させていただいておりますので、事業本部受付時間外もホテルまでお気軽にお電話ください。

■会員証・利用券ご提示のお願い

健全なクラブ運営のため、チェックイン時に会員証・利用券のご提示をお願いしております。
今後とも、安心・安全で親しみの持てるクラブ運営を目指して参りますので、どうぞご協力いた
だきますようご案内申し上げます。

■OTA(on-line travel agent)による客室提供について

大倉クラブ&ホテルズでは、空室の有効活用および新規会員様募集を目的としてOTAによる客室提
供を行っております。大倉クラブ&ホテルズの魅力をご存じでない方に体験宿泊していただくこ
とで、会員入会の機会を提供しております。また、会員様のご迷惑にならない範囲で空室を有効的に活
用し、ホテルの活性化と雇用創出を図り、会員様へのサービスの向上を目指しております。引き続き
会員の皆様のご理解とご協力を何卒よろしくお願い申し上げます。

■特別期間のご案内

年末年始、GW特別期間は本誌17ページをご参照ください。

会報誌に記載の料金は全て消費税込となります。

本誌掲載の内容は新型コロナウイルスの影響のため、イベントの中止、
延期や臨時休館をいただく場合がございます。詳しくは各施設または
大倉クラブ&ホテルズ事業本部までお問い合わせください。

■ホームページのご案内

●株式会社 大倉のホームページ
<http://okura.co.jp/renewal/>

●ザ グラン リゾートのホームページ
<https://www.granresort.jp>



← 大倉のホームページ



← ザ グラン リゾートの
ホームページ

TOUR

大倉クラブ&ホテルズ ツアー

第156回

あわじ花さじき・にこ淵仁淀ブルー・ 父母ヶ浜・高知城の旅



神秘的な青い滝壺
にこ淵の仁淀ブルー



SNSで人気の撮影スポット
父母ヶ浜

※画像はすべてイメージです



あわじ花さじき



高知城

○出発日

2023年3月14日(火)〈2泊3日〉

○行程

〈凡例〉=バス …徒歩

3/14 (火)	新大阪(9:30)発=淡路PA=淡路島南(昼食) =淡路人形座=あわじ花さじき =GRE淡路島(泊) <input type="checkbox"/> 風呂
3/15 (水)	GRE淡路島=SNSで人気の撮影スポット 父母ヶ浜=昼食=にこ淵の仁淀ブルー =高知 天然温泉 三翠園(泊) <input type="checkbox"/> 風呂
3/16 (木)	高知市内…木曜日…ホテル=高知城 =ひろめ市場(お買い物)=はりまや橋(車窓) =竹林寺=高知市内(昼食) =大阪(18:15)着 <input type="checkbox"/> 風呂

添乗員同行

バス会社 日本交通株式会社

交通規制等の都合により、変更が生じる場合があります。

○最少催行人員 25名様

○催行の目安として、2月14日(火)までに最小催行人員に満たない
場合にはツアーを中止することがございます。あらかじめご
了承ください。また、募集人員に達した場合はキャンセル待ち
となります。

○お一人様でもご参加いただけます。

○集合場所・時間 午前9時15分

(JR新大阪駅 1階旧団体待合室前)

○旅行代金(お一人様あたり)

[会員様] 82,000円(税込)

[同伴者様] 84,000円(税込)



天然温泉 三翠園

■宿泊代金について
○ホテル三翠園(高知市)宿泊代金(1泊2食
付き)は、上記旅行代金に含まれます。
※1人1部屋利用の場合は、別途+4,400円
加算されます。

○GRE淡路島の宿泊代金は上記旅行代金
に含まれません。
各自ホテルにて和みコース料金をご精
算ください(詳細は会報誌18ページ参照)。

●ご予約時に ①ツアー名「○○○○○の旅」
②会員番号 ③参加者全員の氏名、性別、
年齢、生年月日、住所、電話番号(携帯)を
お申し出ください。

新型コロナウイルス感染拡大の状況によりツアー内容を変更・中止す
る場合がございます。
本コース日程は全国旅行支援の対象期間ではございません。
全国旅行支援が適用になる場合は、その時点で条件に沿ってご案内
いたします。(2022年11月10日現在)

○取消料について

■ツアー取消料(お一人様あたり)

契約解除日※	取消料
21日前	無料
20日～8日前	旅行代金の20%
7日～2日前	旅行代金の30%
旅行開始日の前日	旅行代金の40%
旅行開始日当日	旅行代金の50%
旅行開始後の解除 または無連絡不参加	旅行代金の100%

※旅行開始日前日からさかのぼって起算します。

■グランリゾートホテル取消料金 (お一人様あたり)

上記ツアー取消料とは別にホテル取
消料が宿泊日前日より起算し2日前
の16時より生じます(詳細は、会報誌18
ページ参照)

お申し込み

大倉クラブ&ホテルズ事業本部 0570-00-1955

〈受付時間〉平日9:00～18:00(土日祝除く)

■旅行企画・実施/株式会社 大倉 グランツーリスト ■大阪府知事登録旅行業第 2-1472 号
■総合旅行業務取扱管理者: 林 幹子

HESTA AI SECURITY GATE

“「見せかけ」でない「本気の対策」を”
アルコール検知器
使用義務化 に対応!

アルコール
チェック

+

検温

+

出勤チェック一度に完了!
 打刻機能で
勤怠管理

「高速検温」&「高精度」の非接触検温システムに、
アルコールチェック対応型、新登場!

アルコールチェックはもちろん、検温、勤怠管理まで一度に完了。
 手書き管理から解放され、大容量データも確実に保存。USB接続でデータの取り出しも可能です。

株式会社大倉 | 60TH Anniversary SINCE 1962
 導入に関するお問い合わせは、株式会社大倉[HESTA係]へ
 ☎ 0120-49-5398 平日 9:00~18:00 ✉ hesta-hs@okura.co.jp

モバイルバッテリーシェアリングサービス HESTA CHARGE

充電問題、これで解決!

バッテリーレンタルサービス
 iPhone / Android / 電子タバコ
 24時間 165円
 050-1751-6001

災害時は
無料で貸出
いたします

設置店募集中!

— 空きスペースの有効活用に。貸出・返却時の来店で集客効果も期待できます。 —

HESTA デジタルチャージ導入メリット

- 災害対策** 災害時には緊急用モバイルバッテリーに
- サインージ利用** デジタルサインージによる災害情報発信
- 無料設置** 初期投資なしで導入が可能、設置もカンタン!

ご利用料金 **24時間毎に 165円** 税込
 詳しくはこちらをチェック!
※7日以降は+1,650円(税込)の違約金が発生し、お客様へバッテリーの所有権が移ります。



ハスタ オークラハウジング株式会社 | 導入に関するお問い合わせは、HESTA オークラハウジング 株式会社へ ☎ 0120-49-5398 平日 9:00~18:00

HESTA AI SMART HOME

最新のスマートホームを導入!

和歌山県橋本市の新築一戸建て分譲住宅
 子育てデジタルニュータウン
ガーデンタウンさつき台



お話やダンスも
できる!
 声やスマホで
家電を操作
HESTA ROBO
新登場!



ガーデンタウン
さつき台
詳しい情報は
こちらへ

「なんば」駅まで約43分!
 都心まで好アクセス

ガーデンタウンさつき台

土地建物販売価格(外構費込み)
 2,500万円台~



670区画の
駅近タウン

「HESTA ROBO」と暮らす、新しいスマートライフ

声やスマホで家電を操作できるライフサポート
 ロボ「HESTA ROBO」。お話やダンスもでき、
 お子さまの新しい遊び相手としても大活躍。

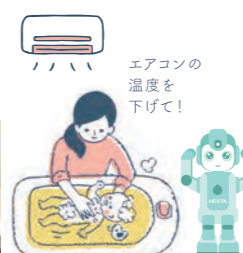
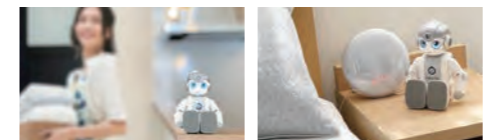

外出中に「外から操作」

外出先からスマートフォンなどでお家の機器
 を操作。帰宅前にエアコン操作やお掃除ロボッ
 トで部屋をキレイにすることも。



家族の帰宅がわかる「ドア・窓センサー」

ドアが開くとスマートフォンに通知。学校から
 お子さまが家に着いたかどうか分かり、安心で
 す。帰宅状況を外出先で把握できます。



外出先から様子を見守る「屋内カメラ」「屋外カメラ」

自宅の様子をスマートフォンで確認でき、外出先
 から家族やペットの様子を見守れます。マイク・
 スピーカー内蔵なので会話することも可能。



※スマートフォンもしくはタブレットは、別途ご用意ください。※スマートスピーカーは別途ご用意ください。※建物・設備の状況により一部商品が取り付けできない場合がございます。※スマート家電のご利用にはインターネット(Wi-Fi)環境が必要になります。

物件概要 3LDK~4LDK / 土地面積: 170.89㎡(約51.69坪)~172.75㎡(約52.25坪) / 建物面積(申請面積): 82.80㎡~105.58㎡ /
 所在地: 和歌山県橋本市さつき台1-5、他 / 交通: 南海高野線「御幸辻」徒歩6分・JR和歌山線「橋本」車4km・南海高野線「林間田園都市」車4km

子育てに優しい住まい「スマートホーム」

株式会社大倉とミキハウス子育て総研株式会社は、
 子育てに優しい「HESTA AI スマートホーム」の
 普及に向けてタッグを組みました。



マイホームの 購入を応援!

補助金 **30万円** が交付されます!

橋本市で新築住宅を取得し、転入されたファミリーに。
 ※受付期間は令和6年3月31日まで、登記日が令和5年
 3月31日までのものに限ります。※上記は平成30年4月1日
 以降に市内で取得した新築住宅であること。夫婦双方またはそ
 のいずれかの名義で所有権保存・登記を完了しているなどその
 他諸条件がございます。※詳しくはお問い合わせください。

地方公共団体とともに子育て世帯や地方移住者等の住宅取得を応援

【フラット35】地域連携型

地方公共団体 補助金の交付などマイホーム 取得者に対する財政的支援	連携	住宅金融支援機構 【フラット35】の金利引下げ
子育て支援 【フラット35】の借入金利から 当初 10年間 年 ▲0.25%		地域活性化 【フラット35】の借入金利から 当初 5年間 年 ▲0.25%