

はじまるよ冬 2021~22 冬の感謝祭

今月末でキャンペーン終了。ご利用はお早めに!

スタンプを楽しく集めて、豪華特典をゲット

スタンプラリー

実施期間 2022年2月28日(月)泊のご宿泊まで

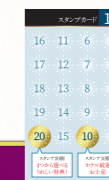

宿泊人数ごとに
お一人様につき
1つスタンプ

期間中、ザ グラン リゾートに宿泊された
大人(中学生以上)の人数ごとに、
お一人様につき1つスタンプを押印いたします。

※幼児・小学生・素泊り・昼食・夕食プランを除く

10スタンプでホテル厳選土産、スタンプ追加特典もありますので
カード1枚につき20スタンプ集めて素敵な商品を手に入れください。
さらにスタンプカード3枚集めれば、GR招待券が当たるWチャンスに応募できます。



スタンプの一例
平日に大人2名様が1泊し、特撰コースと一品料理(1つ)をご注文の場合
 $2 \times (\text{大人2名}) + 2 \times (\text{平日利用}) + 1 \times (\text{一品料理}) + 4 \times (\text{特撰コース}) = 9 \text{スタンプ}$

密を避けたニュースタイルな滞在を

ウェルカムベビープラン



実施期間 2022年2月28日(月)泊のご宿泊まで

ウェルカムベビーのお宿認定を受けている

プリンセス有馬 GRE 淡路島 GRE 京都 の3ホテル限定!

先着
1日1組
限定



宴会場を含む食事会場の
個室を無料で貸切!

オムツ5枚、
離乳食2食付き
(3歳までの乳幼児のお子様一人につき)

※特別期間を除く
※乳幼児同行のお客様が対象
※素泊まりを除く



はじまるよ冬 2021~22 冬の感謝祭

大倉クラブ&ホテルズ
紹介動画(30秒)を公開中
ぜひご覧ください。



GRAN TIMES February 2022 vol.164 2022年2月1日発行 発行所/株式会社大倉 〒530-8530 大阪市北区天神橋2丁目北2番11号 企画・編集/株式会社大倉 定価 1部161円(税込) 年1,992円(購読料は年会費を含む)

大倉クラブ&ホテルズ事業本部(営業時間)9:00~18:00 ※各ホテルでもご予約を承っております。

ご予約のご予約
お問い合わせ先
ホームページ

☎ 06-6353-1955

行く ゴーゴー
0570-00-1955

https://www.granresort.jp

大きな夢を築く。
OKURA 大倉



温泉でゆったり
癒やされたい



サウナ
広々とした開放感のあるデザインに生まれ変わり、今まで以上にゆったりとおくつろぎいただけます。日本三古湯の1つ、白浜温泉に浸かり、旅の疲れを癒やしてください。

温泉大浴場



パウダールーム



露天風呂



最高のロケーションで
リフレッシュ

リコンディショニングルーム

ランニングマシンやバイクなど、トレーニングマシンを導入。眼下に広がる白良浜を眺めながらの運動は、まるで空中散歩のような心地よさです。

おすすめステイ

リニューアルされた
白浜をもっと楽しむ



レストラン

絶景オーシャンビューを
心ゆくまで



特別室



客室



カフェコーナー



ご夕食後はレストラン隣接のバーへ。潮騒が聴こえそうな程白良浜に近いとっておきのロケーションで、お酒をお楽しみいただけます。豊富な種類のお酒とカクテルをご用意しております。



1日の締めくくりは
バーで大人時間を堪能



ホテルリニューアルの様子を動画にまとめました。ぜひご覧ください。

**地域の方々に
快適な移動手段を提供**
スマートフォンアプリを利用した
配車システム
スマートフォンアプリからタクシーを呼ぶことができ、お客様の位置情報のGPS情報をもとにお客様をお迎えにまいります。IoTを利用したこのシステムにより効率的な配車や支払方法をシームレス化してまいります。

健康で文化的な生活をサポート
ゆりかごタクシーの運行
ゆりかごタクシーは、迅速かつ安全に指定の病院まで妊婦の方をお送りするタクシーサービスです。研修を行ったドライバーが運行しています。

地球環境の保全に貢献
JPN TAXI等の
ハイブリッドタクシー導入
「JPN TAXI」は、LPGハイブリッド車両です。LPGは都市環境（NOx、CO）に優れ、CO₂発生量が少なく出力もガソリン車に劣らず、人体に有害だとされる黒い煙がほとんど出ない低公害車です。



法人会員様
INTERVIEW

日本タクシー

日本タクシー株式会社様

日本タクシー様は今年で創業71年。「安全」「安心」「快適」「丁寧」の四つの心を大切にし、365日24時間公共交通機関として地域と共に事業を行ってまいります。法人会員様として、毎年社員の皆様にご利用をいただいている日本タクシー様の事業をご紹介します。

Q 御社の取り組みについて教えてください。

Q 福利厚生の取り組みについて教えてください。



**働きやすい
職場環境づくりを推進**
日本タクシーには、さまざまな勤務体系があります。子育てをしながら、働きたい人、介護をしながら働きたい人にも働きやすい職場環境づくりを推進しています。その一つとして朝から夕方までの勤務体系もあり、女性にとって夜間の防犯面等の不安も払拭し、女性専用シャワールーム・トイレ・休憩室等の女性専用施設を完備する事で、国土交通省より女性応援企業として認定されております。

毎年6月の創業記念日に永年勤続・無事故無違反表彰・成績優秀社員・善行の4部門で表彰されました。今年も138人の方が表彰されました。賞品としてご家族とともに楽しめる旅行等を贈呈し、旅行先として、ザグランリゾートには毎年約200組が利用させていただき、家族や同僚と楽しいひとときを過ごさせていただいております。



女性も活躍できる職場です

インタビューを終えて

日本タクシー株式会社様が掲げる『文化になるくらい社員想い』というスローガンはこの度の福利厚生の充実ぶりを見ても強く感じる事ができました。会社から大事にしてもらった社員様が愛社精神を持って働いていただく事で、お客様の快適さにも繋がっている事が伝わって参りました。

この度は読者プレゼントをご提供いただきありがとうございました。お客様に快適さをお届けしたいという共通の想いをもちながら共に発展できればと願っております。日本タクシー株式会社様の益々のご発展をお祈りしております。



お客様の安心・安全のため整備を実施しております

日本タクシー様から読者様へ
プレゼントをいただきました
日本タクシーロゴ入りタオル1箱(5本入り)

抽選で
20名様

締め切り 2022年2月21日(月)まで

→QRを読み取り、申し込みフォームからご応募できます



○個人情報の取り扱いについて、「個人情報保護法」その他の規範を遵守し、適切な管理を行います。記載していただいた個人情報は、当社グループ会社が商品・各種サービスに関する情報のご案内・ご提供等の営業活動目的に利用させていただきます。法令等に基づく官公庁からの要請を受けた場合やおお客様の承諾がある場合以外には、他の第三者に提供することはございません。あらかじめご了承くださいませようお願い申し上げます。
○当選の発表に関しては商品の発送をもってかえさせていただきます。2022年2月22日(火)以降に発送します。

GRE白浜
オリジナルキャラクターの
愛称決定!

『ボspanダ』

会報誌12月号で募集しておりました、オリジナルキャラクターの愛称において、多くの投票があった、「ボspanダ」に決まりました。白浜オーナー様におかれましてはたくさんのご応募をいただき、誠にありがとうございました。キャラクターは、ウェルカムベビー対応の客室などのデザインをはじめ、オリジナルグッズなどに使用しております。ぜひボspanダに会いにGRE白浜にお越しください。



※商標登録申請の状況により、愛称が変更になる場合がございます。あらかじめご了承ください。



パンダルーム



キッズコーナー



AUTHORIZED BY ©ミキハウス子育て総研

リニューアルした白浜に滞在された
オーナー様から感想をいただきました

池川香代子様 (白浜プラチナオーナー様)

リニューアルオープンをずっと楽しみにしていましたので、チェックインをしてから、早速ホテル内を探索。バーはスタイリッシュ感がありつつも、気軽に入りやすい雰囲気。大浴場のシャワーは、水の出る角度を変えられるようになっており、細かな部分にまで配慮されていると感じました。リコンディショニングルームは最上階からの眺めがよく、次回はぜひ利用したいですね。

朝食のバイキングは和歌山の特産品コーナーがあり、とてもおいしかったです。お座敷はテーブル席になっており、足腰が不自由な友だちと来て安心して利用することができますね。今回、プラチナ会員となったので、孫も含めて三代での利用が多くなりそうです。



高田京子様 (白浜オーナー様)

私は白浜オーナーですので、今回のリニューアルオープンを心待ちにしていました。普段は1人で利用する機会が多く、4泊ぐらいの長期滞在をさせていただいています。リコンディショニングルームは最上階からの景色がきれい! マシン設備が自宅にあるものと同じで、とても利用しやすいです。乗馬経験があったこともあり、私のお気に入りには乗馬マシン。海の上を馬で歩いているような気分です。また、読書が好きなので、bookコーナーが新設されたのは良かったです。本の種類も私の好みに合っていました。朝食バイキングも充実しており、白浜を利用する楽しみが一つ増えました。白浜オーナーとして、今後ますます利用する機会が増えそうです。



会員様インタビュー



全国の観光地にホテルがあるところが良いですね。OCHツアーではホテルに宿泊できて、私たちの行ったことがない観光スポットに連れてつてくれるのが楽しみです。

いろいろな他社のツアーに参加しましたが、OCHツアーは行程もゆったり

黒田様ご夫妻（プリンセス富士河口湖オーナー）
 会員様のご紹介で参加したOCHツアーをきっかけにクラブにご入会。OCHツアーに毎月ご参加いただいております。

大倉クラブ&ホテルズの魅力は？

全国の観光地にホテルがあるところが良いですね。OCHツアーではホテルに宿泊できて、私たちの行ったことがない観光スポットに連れてつてくれるのが楽しみです。

お気に入りのホテルは？
 プリンセス富士河口湖ですね。部屋・レストラン・大浴場とどこからでも富士山が見えるロケーションが最高です。特に特別室から見える富士山がお気に入りです。もちろん天気が悪いと富士山が見えなくて残念ですけどね（笑）。



利用できるなら、なおさら良いし、無料で手続きが、でき良い制度だなあと思っていました。これから、孫も含めて三世代でますます利用したいです。

お気に入りのホテルは？
 全部のホテルがお気に入りですが、特にプリンセス有馬や淡路島が気に入っています。昔は忘年会や親せき会など大勢でよく利用させていただき、楽しませていただきました。関西圏で利用しやすいし、スタッフも顔を覚えてくれて親切にしてくれています。ツアーではいろいろな会員さんと仲良くさせてもらって、非常に充実しています。コロナが落ち着いたらイベントをやってほしいですね。

プラチナ会員になられたきっかけは？
 会報誌の記事を参考にして、家族と相談しました。子供たちもオーナーとして利用できるなら、なおさら良いし、無料で手続きが、でき良い制度だなあと思っていました。これから、孫も含めて三世代でますます利用したいです。

お気に入りのホテルは？

この度は、インタビューにご協力いただきありがとうございました。今回は、ジャンボクラブ時代にご入会され、永きにわたり当クラブをご利用いただいている会員様とツアーイベントで出会った会員様とクラブライフを愉しまれている会員様をご紹介させていただきました。こうして、人と人が出会い人生の余暇を楽しむことができることも、当クラブの最大の魅力であると再認識いたしました。人と人を繋ぐ架け橋となる仕事に携われて、仕事冥利に尽きます。 大倉クラブ&ホテルズ 長瀬 貴光

大倉クラブ&ホテルズ ツアーレポート

ザグランリゾート 近江舞子・三方五湖に泊まって 大原三千院・比叡山延暦寺・メタセコイヤ並木の旅



第143回のツアーは、12月15日～17日の日程で、滋賀県から福井県へ移動するルート。歴史と文化、紅葉を満喫し、会員の皆様が大変ご満足いただきました。



見事な紅葉！
きれいなね



「奥の細道」の旅のむすびの地、大垣で芭蕉の生涯を学びました



ぜひ次回ツアーにご参加ください！



大倉クラブ&ホテルズ 長瀬 貴光



戦いで活躍した200体以上の武将が登場



徳川家康と記念撮影 / 気分は戦国武将!?

プラチナ会員のご案内

今ならカードを増やせるチャンス!! プラチナ会員登録キャンペーン

- 資格**
- ▶ 10年以上、個人名義で会員権を所有されている会員様
 - ▶ 70歳以上で会員権を所有されている会員様
 - ▶ お子様やお孫様に名義変更をされる会員様

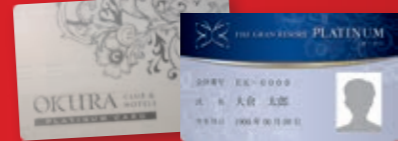

※会員種別によりカード発行可能枚数が異なります。

プラチナ会員は募集口数に達し次第、終了させていただきます。

- ご好評につき**
- 「10年以上所有」に関して条件緩和を致しました。
- ①会員権を切替された会員様……… 切替前からの所有期間に
 - ②祖父母・父母より名義変更をされた会員様……… 変更前からの所有期間に
 - ③法人→個人に名称を変更された会員様……… 変更前からの所有期間に

- メリット**
- ▶ 名義変更手数料無料（別途登記費用・印紙代が必要となる場合あり）
 - ▶ 現在の会員カード枚数にプラチナ会員カードの追加ができます
 - ▶ プラチナ会員様は従来のカードと同条件でご利用可能です
 - ▶ 親御様世代とお子様世代共に、お得に幅広くご利用いただけます
 - ▶ 年会費は従来通りのままご利用いただけます

プラチナ会員登録のお問い合わせ先
 (受付時間：平日 10:00 ~ 18:00)
06-6353-1073 (メンバーサポート室)

※その他会員種別により、諸条件がございますので、まずはお気軽にお問い合わせください。

GRE伊豆

河津桜 見頃 2月中旬

河津川沿い約3kmにわたり、見事な河津桜の並木道が続きます。河津桜は鮮やかなピンク色の大きな花びらを持ち、長い期間花を咲かせることが特徴で、2月上旬から1か月以上花を楽しめます。

GRE伊豆から車で約25分

●ところ 静岡県賀茂郡河津町浜

河津桜まつり

— 2/1(火)~28(月)

今年は2年ぶりの開催。地場産品の販売、夜桜ライトアップなどが行われます。



河津桜とあわせて行ってみたい

雛のつるし飾りまつり

1/20(木)~3/31(木)

江戸時代から続く伊豆稲取の風習で、女の子の成長を願い手作りの飾りがつるされます。稲取文化公園「雛の館」でつるし飾りを展示しています。

GRE伊豆から車で約15分

●ところ 稲取文化公園「雛の館」など



桜

GRE熱海

あたま桜 見頃 1~2月

早咲きの河津桜よりも1か月早く咲き、1か月以上開花します。市内中心部を流れる糸川沿いの遊歩道や、海辺に植えられた釜鳴屋平七像が好スポットです。



釜鳴屋平七像

GRE熱海から車で約10分

●ところ 静岡県熱海市内

あたま桜糸川桜まつり

ライトアップ、大道芸、— 1/8(土)~2/6(日)

桜茶・お茶のサービス、バンド演奏などを実施予定。



糸川遊歩道

GRE淡路島

淡路立川水仙郷

見頃 1~2月

紀淡海峡を望む絶好のロケーションで、約400万本の数種類の水仙が時期をずらしながら3月下旬まで楽しめます。水仙畑の遊歩道はコンクリートで整備されて歩きやすいので、幅広い客層におすすめの名所です。

GRE淡路島から車で約1時間

●ところ 兵庫県洲本市由良町由良2877-22

●料金 大人500円、小・中学生300円



梅



お花見さんぽ

ひと足はやく

ひと足はやく春の息吹を感じられる、おすすめの花の名所をご紹介します。見ごろに合わせてイベントも開催されています。旅の途中に立ち寄って、思い出に春の彩りを添えませんか。

GRE京都

北野天満宮 見頃 2月下旬

梅をこよなく愛した菅原道真公をしのび、約2万坪の境内には和魂梅、黒梅などの珍種をはじめ、約50種1,500本の梅の木が植えられています。

GRE京都から車で約15分

●ところ 京都府京都市上京区馬喰町

梅花祭 — 2/25(金)

2月25日は祭神・菅原道真公の祥月命日。道真公をしのんで祭典が行われるほか、境内では野点の大茶会が催されます。

梅苑の公開 2月上旬~3月下旬



GRE白浜

南部梅林 見頃 2月中旬

なだらかな山々に見渡す限り広がる梅は約5万本。「一目百万、香り十里」と称され、国内有数の規模を誇ります。

GRE白浜から車で約30分

●ところ 和歌山県みなべ町晩稲

●料金 中学生以上300円、小学生100円

GR近江舞子

長浜盆梅展

歴史、規模ともに日本一の盆梅展。300鉢の中から開花時期に合わせて、常時約90鉢が展示されます。高さ3m近い巨木や樹齢400年を超える古木が見どころです。

GR近江舞子から車で約1時間30分

●期間 3/10(木)まで ●ところ 慶雲館

●料金 大人800円、小・中学生400円

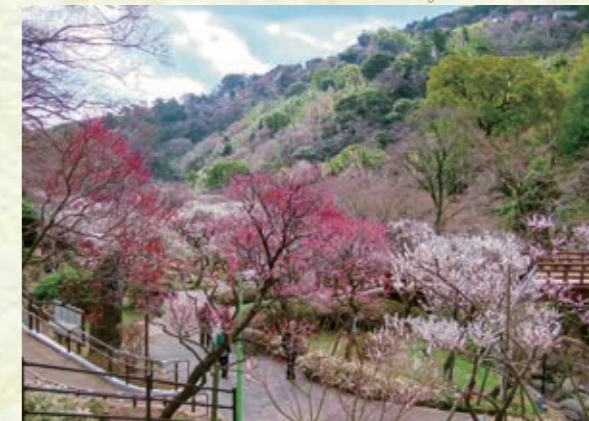

GRE熱海

熱海梅園 見頃 2月中旬

毎年11月下旬ごろから咲き始め、「日本一の早咲き」で知られる梅の名所。品種が豊富なことから3月上旬まで花の見ごろが楽しめます。

GRE熱海から車で約15分

●ところ 静岡県熱海市梅園町8-11

●料金 無料(梅まつり期間は有料、一般300円、市民・宿泊者100円、中学生以下無料※開園時間外は無料開放)

梅まつり — 1/8(土)~3/6(日)

熱海芸妓連演芸会や剣舞、大道芸、甘酒無料サービスなど。

水仙



珠玉の味めぐり

2022年
3月1日(火)～
5月31日(火)まで



大倉クラブ&ホテルズでは
地産地消の旬の食材を
こだわりの料理方法で
提供しております。
四季折々、旬のごちそうを
皆様へお届けします。

ザグランリゾートお宿選びマップ

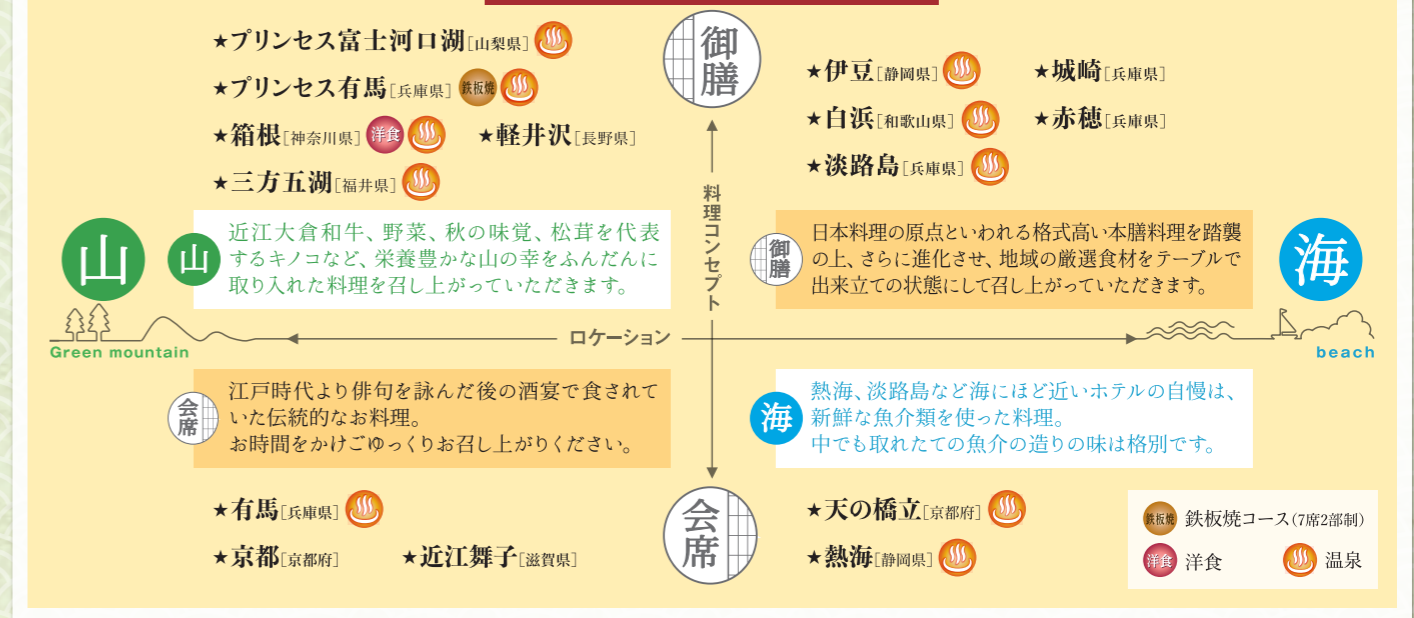

御膳コース



近江大倉和牛と鱈のあおさのり鍋特撰御膳 鮑陶板焼き付き

特

近江大倉和牛と
鱈のあおさのり鍋特撰御膳
鮑陶板焼き付き

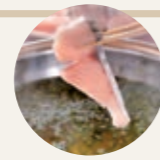

料

近江大倉和牛と
鱈のあおさのり鍋
おすすめ御膳



和

三田ポークと
鱈のあおさのり鍋
和み御膳



洋食コース



鉄板PREMIUMコース

鉄板 PREMIUMコース

和みコース +9,900円(税込)
RECOMMENDコースに「伊勢海老の鉄板焼き」追加

鉄板RECOMMENDコース

レコメンド
STANDARDコースに
「活け鮑の鉄板焼きブルゴーニュ風」追加



鉄板STANDARDコース

前菜、温野菜、スープ、季節のサラダ、焼き野菜、ガーリックライス、デザート



鉄板STANDARDコース

各コース、ステーキ肉の種類は選択制です。
ご予約時にお申し出ください。

①黒毛和牛ミスジ ②黒毛和牛サーロイン ③黒毛和牛フィレ+1,650円(税込)

ザグランリゾートエレガント 淡路島

特

淡路産紫ウニの
黄金鍋特撰御膳
(4月1日～5月31日まで)
3年とらふぐ
特撰御膳
(3月1日～31日まで)



淡路産紫ウニの黄金鍋特撰御膳

料

近江大倉和牛
焼きしゃぶと
淡路産メバルの煮つけ
おすすめ御膳



和

淡路海鮮和み御膳

選べる料理スタイル「御膳&会席料理」

大倉クラブ&ホテルズは、幅広い世代の方にも喜んで召し上がっていただけるよう、**地産地消とロケーション**を意識し、ご提供する**食材を明確にした御膳スタイル**を導入しております。

御膳スタイルは**伝統的な本膳料理**をベースとしております。本膳料理は室町時代に成立した武家によるお客様をもてなすお料理で、そのおもてなしの精神を踏襲し、更に内容を進化させたお料理として、御膳スタイルを開発いたしました。

事前に行った会員様のための御膳料理試食会では、お喜びの声と共に、貴重なご意見もいただいております。そのご意見を踏まえ、**更なる品質向上への取り組みと地元の旬の食材**を出来立ての状態で**お客様のお席で召し上げていただくスタイル**がご好評いただいております。

※グループ単位でのお申し込みとなります。
※写真の鍋物、お造りは3～4人前です。詳しくはお問い合わせください。

- 御膳コース
- 会席コース
- 洋食コース
- 特撰コース料金
- 料理長おすすめコース料金
- 和みコース料金

御膳
コース

ザグランリゾートエレガント 白浜

和

紀州南高梅風味
和み御膳



料

紀州南高梅風味
おすすめ御膳



特

紀州南高梅風味
特撰御膳



紀州南高梅風味
特撰御膳

御膳
コース

ザグランリゾートプリンセス 富士河口湖

和

猪豚・黒豚食べ比べ
しゃぶしゃぶ鍋
和み御膳

料

春の釜飯・
猪豚・黒豚食べ比べ
しゃぶしゃぶ鍋
おすすめ御膳



特

春の釜飯&
鮑ステーキ・猪豚・
黒豚食べ比べ
しゃぶしゃぶ鍋
特撰御膳



春の釜飯&鮑ステーキ・猪豚・黒豚食べ比べ
しゃぶしゃぶ鍋特撰御膳

ザグランリゾート三方五湖

和

若狭地魚手巻き寿司
和み御膳
近江大倉和牛・
豚ロース陶板焼き・
鯛のつみれ鍋付き
(4月1日～5月31日まで)

料

若狭地魚手巻き寿司
おすすめ御膳
若狭ぐじ塩焼き付き
(4月1日～5月31日まで)

特

若狭地魚手巻き寿司
特撰御膳
生うに・
特大車海老天ぷら・
若狭ぐじ塩焼き付き
(4月1日～5月31日まで)



若狭地魚手巻き寿司特撰御膳
生うに・特大車海老天ぷら・若狭ぐじ塩焼き付き

ザグランリゾート赤穂

和

潮鍋和み御膳
天然鯛・
オイスターサーモンの
カルパッチョ付き
(4月1日～5月31日まで)

料

潮鍋おすすめ御膳
坂越産蒸しガキ・
近江大倉和牛のたたき付き
(4月1日～5月31日まで)



特

潮鍋特撰御膳
メバルの煮付け・
桜海老釜飯・
坂越産蒸しガキ付き
(4月1日～5月31日まで)



潮鍋特撰御膳
メバルの煮付け・桜海老釜飯・坂越産蒸しガキ付き

ザグランリゾート城崎

和

八鹿ポークとこうのとり
舞茸を楽しむ和み御膳
(3月1日～31日まで)
香住産紅ガニ和み御膳
(4月1日～5月31日まで)

料

鮑の踊り焼き付き
おすすめ御膳
(3月1日～31日まで)
紅ガニおすすめ御膳
近江大倉和牛の陶板焼き付き
(4月1日～5月31日まで)

特

カニ三昧特撰御膳
(3月1日～31日まで)
紅ガニ特撰御膳
香住産紅ガニ茹で姿一杯・
近江大倉和牛陶板焼き付き
(4月1日～5月31日まで)



紅ガニ特撰御膳
香住産紅ガニ茹で姿一杯・近江大倉和牛陶板焼き付き

ザグランリゾートエレガント 伊豆

和

伊豆のめぐみ
塩麹菜膳和み御膳
(3月1日～5月31日まで)

料

伊豆のめぐみ
塩麹菜膳おすすめ御膳
桜海老とじゃこの釜飯・
山菜の天ぷら付き
(3月1日～5月31日まで)

特

伊豆のめぐみ
塩麹菜膳特撰御膳
桜海老とじゃこの釜飯・
山菜の天ぷら・
赤座海老の姿焼き付き
(4月1日～5月31日まで)



伊豆のめぐみ 塩麹菜膳特撰御膳
桜海老とじゃこの釜飯・山菜の天ぷら・赤座海老の姿焼き付き

洋食
コース

ザグランリゾート箱根

和

近江大倉和牛ロースの
シヤリアビン・
オランダソースと
真鯛の春キャベツ包み
おすすめコース
地野菜コース

料

近江大倉和牛ロースの
シヤリアビン・
オランダソースと
真鯛の春キャベツ包み
おすすめコース

特

箱根西麓牛ウニの
フラン添えと
真鯛の春キャベツ包み
特撰コース



箱根西麓牛ウニのフラン添えと
真鯛の春キャベツ包み特撰コース

ザグランリゾートエレガント 軽井沢

和

ニジマスのホイル焼きと
近江大倉和牛の
鉄板焼き和み御膳

料

近江大倉和牛の
鉄板焼きおすすめ御膳
山菜釜飯・
信州カルパッチョ付き



特

近江大倉和牛の
鉄板焼き特撰御膳
山菜・鮑の天ぷら付き



近江大倉和牛の鉄板焼き特撰御膳
山菜・鮑の天ぷら付き

：御膳コース ：会席コース ：洋食コース
※グループ単位でのお申し込みとなります。
※写真の鍋物、お造りは3～4人前です。詳しくはお問い合わせください。
特：特撰コース料金 料：料理長おすすめコース料金 和：和みコース料金



カニ・ふぐ・カキ おいしい冬の味覚旅

好評受付中!

2022年
3月31日(木)まで



カニ

ザ グラン リゾート 城崎

ザ グラン リゾート 城崎
ザ グラン リゾート 三方五湖
ザ グラン リゾート 天の橋立
ザ グラン リゾート 有馬



ふぐ

ザ グラン リゾート エレガント淡路島

ザ グラン リゾート エレガント伊豆
ザ グラン リゾート エレガント淡路島
ザ グラン リゾート 三方五湖



カキ

ザ グラン リゾート 赤穂



カニ・ふぐ

ザ グラン リゾート 三方五湖

今シーズンはいずれも特撰コースのみのご提供になります。

会席
コース

ザ グラン リゾート エレガント 熱海

和
旬の地魚造り5種盛りと
富士鱒菜種焼き
和み会席

料
旬の地魚造り5種盛りと
近江大倉和牛
豆乳しゃぶしゃぶ
おすすめ会席

特
伊勢海老
菜種焼きと
近江大倉和牛
豆乳しゃぶしゃぶ
特撰会席



伊勢海老菜種焼きと
近江大倉和牛豆乳しゃぶしゃぶ特撰会席

ザ グラン リゾート 近江舞子

和
蔵尾^{くわい}ポーク
しゃぶしゃぶ和み会席
豆乳鍋仕立て

料
近江大倉和牛
鉄板焼き食べ比べ
おすすめ会席

特
近江大倉和牛
贅沢三昧
特撰会席



近江大倉和牛贅沢三昧
特撰会席

ザ グラン リゾート 天の橋立

和
丹後春爛漫
和み会席

料
春の地魚と近江大倉和牛
おすすめ会席

特
丹後海鮮食べつくし
特撰会席



丹後海鮮食べつくし
特撰会席

ザ グラン リゾート エレガント 京都

和
桜鯛のすずしろ鍋
和み京会席

料
近江大倉和牛すき鍋
おすすめ京会席

特
伊勢海老と
近江大倉和牛
特撰京会席



※写真はイメージです

ザ グラン リゾート 有馬

和
旬鮭と三田ポークの
初春和み会席

料
近江大倉和牛の
春爛漫おすすめ会席

特
桜海老の釜飯と
鮑の有馬山椒焼き付き
近江大倉和牛の
春満開特撰会席



※写真はイメージです

御膳コース 会席コース 洋食コース

特撰コース料金 料理長おすすめコース料金 和みコース料金

※グループ単位でのお申し込みとなります。
※写真の鍋物、お造りは3~4人前です。詳しくはお問い合わせください。

第147回 プリンセス富士河口湖、早太郎温泉に泊まって
春の桜めぐりの旅



根尾谷 淡墨桜



駿府城公園



諏訪高島城

高遠城址公園

新型コロナウイルス感染拡大の状況により変更・中止する場合がございます。

◇旅行代金(1名様)

- 添乗員・スタッフ同行
- 会員様のご紹介も参加いただけます。

[会員様] 77,000円(税込)

[会員様紹介] 78,500円(税込)

旅行代金に早太郎温泉、二人静の宿泊代金が含まれます。
P富士河口湖は別途ご精算となります。

[出発日]
2022年4月5日(火)〈2泊3日〉

○募集人員

30名様(最少催行人員：20名様)

先着にて受付。3月7日(月)までに20名に満たない場合は中止させていただきますので、あらかじめご了承ください。また、30名を超えるとキャンセル待ちになる場合があります。

○集合場所・時間

午前8時15分
(JR新大阪駅 1階旧団体待合室前)

○行程

凡例) = :バス ~ :舟

4/5 (火)	新大阪(8:30)=浜松市内(昼食) =駿府城公園=道の駅朝霧高原 =プリンセス富士河口湖(17:00) (山梨県南都留郡)
4/6 (水)	プリンセス富士河口湖(9:00) =大善寺(ぶどう寺)=諏訪高島城 =高遠城址公園 =早太郎温泉 二人静(16:30) (長野県駒ヶ根市)
4/7 (木)	早太郎温泉 二人静(9:00)=弁天港~ あばれ天竜(天竜舟下り)~時又港 =多治見市内(昼食)=根尾谷淡墨桜 =大阪(18:00)

交通規制等の都合により、変更が生じる場合があります。
スケジュールにより変更する場合があります。

バス会社 日本交通株式会社

本誌制作時 “GO TOトラベル”再開の発表はございません。
(2022年1月14日現在)
“GO TOトラベル”が再開された場合、その時点での条件に沿ってご案内いたします。

■旅行企画・実施/株式会社 大倉 グランツーリスト ■大阪府知事登録旅行業第 2-1472 号 ■総合旅行業務取扱管理者: 林 幹子

ツアーお申込み方法

ハガキに①イベント名「○○○○の旅」②会員番号 ③参加者全員の氏名(フリガナ明記)、住所、電話番号(代表者は携帯電話など連絡の取りやすい番号)、年齢、生年月日、性別、メンバー種別、会員紹介である旨を明記のうえ係宛にご郵送ください。電話・FAXでも受付いたします。

お問合せ
お申込み先

住所/〒530-8530
大阪市北区天神橋2丁目北2番11号
大倉クラブ&ホテルズ事業本部
「○○○○の旅」係

TEL.06-6353-1955
FAX.06-6355-6112

※詳細は後日ご案内書を送らせていただきます。

おうちで楽しむ 冬のごちそう

購入方法ECサイト
QRコードから



HESTA FOOD MALL

カニ・ふぐ・カキギフト 好評販売中

大倉クラブ&ホテルズショッピングサイトでギフトセットを販売しております。
ホテルに行かなくてもご自宅で冬の味覚をお楽しみいただけます。ぜひご注文ください。

ホテルでもご注文承ります



鳥取県産タグ付松葉ガニ
(冷凍ボイル)

姿1尾 姿1尾(約500~600g) +カニみそ(100g) 10,000円
姿2尾(約500~600g×2) 16,000円
姿3尾(約500~600g×3) 20,000円



長崎県産養殖とらふぐ
鍋・刺身セット (冷凍)

2人前 とらふぐ刺身40g、鍋用切り身アラ300g、干しひれ5g、ポン酢300ml、もみじおろし10個、こねぎ 10,000円
3~4人前 とらふぐ刺身100g、鍋用切り身アラ300g、皮刺し100g、干しひれ5g、ポン酢300ml、もみじおろし10個、こねぎ 15,000円



さこし 坂越産殻付きカキ

(3kg) 6,000円

全商品送料無料で
お届け!
しかも税込!

近江大倉和牛も
おすすめです!



近江大倉和牛
【焼肉用】バラ・モモ

バラ・モモ 200g/200g 計400g
10,000円



近江大倉和牛
【ステーキ用】サーロイン

サーロイン200g×2枚 計400g
12,000円

近江大倉和牛
【しゃぶしゃぶ・すき焼き用】
ロース

【しゃぶしゃぶ・すき焼き用】ロース 400g
10,000円



※画像はイメージです。

大倉クラブ&ホテルズ厳選

冬の味覚

この冬、グランリゾート全ホテルでお楽しみいただける「冬の味覚一品料理」を考案しました。
冬の味覚のカニ、ふぐ、カキを、おすすめのお酒と一緒に。また、メの御飯を釜飯へアップグレード。
ぜひこの機会に、旬の一品をお召し上がりください。

ホテルで
味わう
一品料理

2022年
2月28日(月)まで



カニとイクラの釜飯



ふぐのチリ酢焼き



カキの松前蒸し

ご好評につきキャンペーン料金を継続中

■GW特別期間 2022年4月29日(金・祝)・30日(土)・5月3日(火・祝)・4日(水・祝)は除く

■ご宿泊料金

■1泊2食料金(お一人様 税込・サービス料不要)(単位:円)

会員種別		和みコース	料理長 おすすめコース	特撰コース
オーナー サブオーナー アネックス プラチナオーナー プラチナサブオーナー メンバー サブメンバー ローズメンバー プラチナメンバー プラチナサブメンバー	平日	9,900	12,650	15,400
	土曜連休	12,100	14,850	17,600
同伴者(会員が同行する 場合) グローバル ロイヤル カンパニー TH RTM TM・TMK	平日	11,550	14,300	17,050
	土曜連休	13,750	16,500	19,250
THR	平日	12,650	15,400	18,150
	土曜連休	14,850	17,600	20,350
利用券(会員が同行し ない場合)	平日	13,200	15,950	18,700
	土曜連休	15,400	18,150	20,900

○プリンセス有馬の鉄板焼きコースのスタンダードコースは料理長おすすめコース料金、レコメンドコースは特撰コース料金、プレミアムコースは和みコース料金+9,900円(税込)となります。
○お一人様1部屋ご利用の場合は、シングル料金+1,100円(税込)が生じます。

■お子様料金(お一人様 税込・サービス料不要)(単位:円)

ジュニアプラン 小学生(中学生可)		キッズプラン 幼児(小学生可※)	
1泊2食付き	7,700	1泊2食寝具付き	6,050
		夕朝食	2,750
		夕食のみ	1,650
		朝食のみ	1,100
		寝具	3,300

※小学生がキッズプランをご利用の場合は、1泊2食寝具付き(お一人様6,050円・税込)の適用となります。

■素泊まり料金(1室あたり 税込・サービス料不要)(単位:円)

会員種別		1室1名様 ご利用の場合	1室2名様 ご利用の場合	1室3名様 ご利用の場合
オーナー サブオーナー アネックス プラチナオーナー プラチナサブオーナー メンバー サブメンバー ローズメンバー プラチナメンバー プラチナサブメンバー	平日	6,600	8,800	12,100
	土曜連休	7,700	11,000	15,400
同伴者(会員が同行する 場合) グローバル ロイヤル カンパニー TH RTM TM・TMK THR	平日	7,700	9,900	13,200
	土曜連休	8,800	12,100	16,500
利用券(会員が同行し ない場合)	平日	8,250	10,450	13,750
	土曜連休	9,350	12,650	17,050

○1室3名以上のご利用はお一人様追加につき+3,300円(税込)、土曜連休に宿泊の場合は+4,400円(税込)となります。
○小学生は人数に含まず(添い寝はお受けしていません)。
○朝食はお一人様に付き、大人2,200円(税込)、小学生・幼児1,100円(税込)にて承ります。

<1泊2食付き・素泊まり 共通のご案内>

■土曜連休料金について

プリンセス有馬、GR有馬・淡路島・京都・白浜・近江舞子・プリンセス富士河口湖は通年、カニシーズン(11~3月)の城崎・天の橋立・三方五湖に宿泊の場合は土曜連休料金が生じます。

■プリンセス有馬・プリンセス富士河口湖も同料金です。

■ヴィラ・リュウセイ、ヴィラ・コンコルディアは別料金となります。

■変更・キャンセルにつきましては、宿泊前日より起算し2日前(特別期間は11日前)の午後4時以降からはキャンセル料が生じます。

実施日

2022年 2月16日(水) 太平洋クラブ 六甲コース

参加費など詳しくは
ホテル(プリンセス有馬 ☎078-904-1566)まで
お問い合わせください。

募集人員 / 80名様 ※キャディー付

新型コロナウイルス感染拡大の状況を踏まえて、しばらくの間スポーツイベントの表彰式の実施を見合わせます。ご理解のほどお願い申し上げます。

プリンセス有馬

ゴルフコンペ

大倉クラブ&ホテルズ厳選のゴルフ
コースでぜひお楽しみください。

特別期間のご案内

■ゴールデンウィーク特別期間

2022年 4月29日(金・祝)・30日(土)泊、
5月 3日(火・祝)・ 4日(水・祝)泊

■夏季特別期間

2022年 8月10日(水)~8月14日(日)

■申込受付開始(会報誌20ページ参照)

ゴールデンウィーク特別期間・
夏季特別期間のキャンセル料について

■変更・取消につきましては、宿泊前日より起算し11日前の午後4時以降からはキャンセル料が生じます。
■2泊以上のご予約の変更・取消につきましては、ご連絡受付日より、それぞれにキャンセル料が生じます。

■ご宿泊料金

■1泊2食料金(お一人様 税込・サービス料不要)(単位:円)

会員種別		和みコース	料理長 おすすめコース	特撰コース
オーナー サブオーナー アネックス プラチナオーナー プラチナサブオーナー メンバー サブメンバー ローズメンバー プラチナメンバー プラチナサブメンバー	GW 夏季	12,100	14,850	17,600
同伴者(会員が同行する 場合) グローバル ロイヤル カンパニー TH RTM TM・TMK		13,750	16,500	19,250
THR		14,850	17,600	20,350
利用券 (会員が同行しない場合)		15,400	18,150	20,900

○プリンセス有馬・プリンセス富士河口湖も同料金です。
○プリンセス有馬の鉄板焼きコースはスタンダードコースは料理長おすすめコース料金、レコメンドコースは特撰コース料金、プレミアムコースは和みコース料金+9,900円(税込)となります。
○お一人様1部屋ご利用の場合は、シングル料金+1,100円(税込)が生じます。
○ヴィラ・リュウセイ、ヴィラ・コンコルディアは別料金になります。

■お子様料金(お一人様 税込・サービス料不要)(単位:円)

ジュニアプラン 小学生(中学生可)		キッズプラン 幼児(小学生可※)	
1泊2食付き	7,700	1泊2食寝具付き	6,050
		夕朝食	2,750
		夕食のみ	1,650
		朝食のみ	1,100
		寝具	3,300

※小学生がキッズプランをご利用の場合は、1泊2食寝具付き(お一人様6,050円・税込)の適用となります。

全ホテルで実施! 会員様限定特典

グループ旅行

10名様以上(小学生以上)のご宿泊で

①記念写真をプレゼント

下記よりいずれかのサービスをお選びいただけます。ご予約時にお申し付けください。

②  各ホテル趣向を凝らした一品料理

 乾杯ドリンクプレゼント

●さらに楽しむなら

飲み放題プランがおすすめ
(お一人様+2,200円(税込)も
ございます。)



※特別期間・他のキャンペーン・プランとの併用、素泊まりは適用外とさせていただきます。詳しくは各ホテルにお問い合わせください。

女子旅

女性だけのグループの

お客様に素敵な特典をご用意いたします。

●特製デザートをご用意!

●アメニティグッズを
プレゼント

●1室3名様以上の女性のみの
グループ。

●ご予約時に「女子旅プラン」とお申し出ください。

●プリンセス有馬はレディースルームがございます。



バースデー

お誕生月には何度でもお得なバースデープランをご利用いただけます。会員様ならではの素敵なひとときをお楽しみください。

●特別お祝い料理&

記念品プレゼント&記念写真

特別期間・イベント開催時にはご用意できない場合があります。ご了承ください。

●バースデー期間中 ポイント3倍

誕生月のご本人様名義のポイントカードのみ付与させていただきます。

●ご予約時に「〇〇様のお誕生日(〇月〇日生まれ)のご利用」とお申し出ください。

予約受付電話番号 (受付時間)午前9:00~午後6:00
(11/1から土曜・日曜・祝日の受付は、プリンセス有馬に転送して対応しております。)

全国どこからでも
市内通話料金で
ご利用いただけます。



行く ゴーゴー
0570-00-1955

大阪 行く ゴーゴー
06-6353-1955(代)

ホテルでもご予約を承っております。

箱根	0460-84-7133	三方五湖	0770-32-1516	和歌の浦	073-444-4113	赤穂	0791-48-0077
熱海	0557-81-3334	近江舞子	077-596-0377	白浜	0739-43-2351	ヴィラ・コンコルディア	0138-24-5300
伊豆	0557-22-0022	天の橋立	0772-27-1371	P・有馬	078-904-1566	(函館)	
軽井沢	0267-42-8300	京都	075-451-1600	有馬	078-904-1661	ヴィラ・リュウセイ	0599-65-7778
P・富士河口湖	0555-72-3711	城崎	0796-28-3205	淡路島	0799-74-0200	(賢島)	

会員種別	ご利用ホテル	GRホテル	近江舞子	軽井沢・熱海 白浜・伊豆	京都	淡路島	プリンセス有馬	プリンセス 富士河口湖
GR会員	A・A・J・AS・B・E・H・HJ・K・KJ・KS・R・RS	6カ月前の同日	6カ月前の同日	6カ月前の同日				
	MJ		7カ月前の同日	6カ月前の同日				
軽井沢・熱海 白浜・伊豆 会員	CK・CF・CC・CA・DF・DC・DA・EF・EC・EA・EB・FF・FC・FA・FB	6カ月前の同日	7カ月前の同日	6カ月前の同日				
京都会員	PF・PC・PA		6カ月前の同日	7カ月前の同日	6カ月前の同日			6カ月前の同日
淡路島会員	QF・QC・QA	6カ月前の同日	6カ月前の同日		7カ月前の同日	6カ月前の同日		
プリンセス有馬会員	GF・GC・GA・GB		6カ月前の同日		7カ月前の同日	6カ月前の同日	6カ月前の同日	
ポート会員	PJ・QJ・GJ	6カ月前の同日	6カ月前の同日 (所有ホテルは7カ月前の同日)◎					
プリンセス 富士河口湖 会員	LF・LC		7カ月前の同日	6カ月前の同日				7カ月前の同日
オーナーズ会員 (富士河口湖 ポート会員)	LJ	6カ月前の同日	7カ月前の同日	6カ月前の同日				7カ月前の同日
法人	TH・THR・TM・RTM・TMK		※6カ月前の同日					

☆特別期間は6カ月前から予約開始(予約開始日を指定する事がございます)
◎プリンセス有馬ポート・京都ポート・淡路島ポート・オーナーズ会員所有ホテルの予約は7カ月前(特別期間は6カ月前)の同日より予約開始となります。
GRE軽井沢ホテルの夏季期間・特別期間の予約は、軽井沢以外の会員様は6カ月前から予約開始となります。
※TH・THR・TM・RTM会員の特別期間の予約受付は2カ月前の同日からとなります。

ホテル休館日 HPでホテルの空き情報をご確認いただけます。 ザグランリゾートのホームページ <https://www.granresort.jp>

ホテル名	2月	3月	4月	5月
プリンセス 富士河口湖	1(火)~3(木) 14(月)~17(木)	7(月)~10(木)	11(月)~14(木)	10(火)~13(金)
GRE軽井沢	7(月)~10(木)	14(月)~17(木)	5(火)~8(金)	23(月)~26(木)
GR箱根	14(月)~17(木)	22(火)~25(金)	12(火)~15(金)	10(火)~13(金)
GRE熱海	14(月)~17(木)	15(火)~18(金)	18(月)~21(木)	23(月)~26(木)
GRE伊豆	1(火)~4(金)	8(火)~11(金)	11(月)~14(木)	16(月)~19(木)
GR三方五湖	全日営業		4(月)~7(木)	10(火)~13(金)
GR天の橋立	全日営業		11(月)~14(木)	17(火)~20(金)
GR城崎	全日営業		4(月)~7(木)	16(月)~19(木)

ホテル名	2月	3月	4月	5月
GR近江舞子	14(月)~17(木)	14(月)~17(木)	5(火)~8(金)	9(月)~12(木)
GRE京都	1(火)~4(金)	1(火)~4(金)	18(月)~21(木)	17(火)~20(金)
GR和歌の浦	休館 (設備不良と調査のため)			
GRE白浜	7(月)~10(木)	8(火)~11(金)	11(月)~14(木)	9(月)~12(木)
GRE淡路島	14(月)~17(木)	全日営業		
プリンセス 有馬	1(火)~4(金)	全日営業		
GR有馬	14(月)~17(木)	14(月)~17(木)	11(月)~14(木)	9(月)~12(木)
GR赤穂	7(月)~10(木)	22(火)~25(金)	18(月)~21(木)	17(火)~20(金)

休館日は変更になることがあります。

■事業本部受付時間外のご予約お申し込み・変更・キャンセルについて
ホテルにおきましては予約状況のご案内や各ホテルごとのご予約のお申し込み・変更・キャンセルを受付させていただいておりますので、事業本部受付時間外もホテルまでお気軽にお電話ください。

■会員証・利用券ご提示のお願い
健全なクラブ運営のため、チェックイン時に会員証・利用券のご提示をお願いしております。今後とも、安心・安全で親しみの持てるクラブ運営を目指して参りますので、どうぞご協力いただけますようご案内申し上げます。

■OTA (on-line travel agent) による客室提供について
大倉クラブ & ホテルズでは、空室の有効活用および新規会員様募集を目的として OTA による客室提供を行っております。大倉クラブ & ホテルズの魅力をご存じでない方に体験宿泊していただくことで、会員入会の機会を提供しております。また、会員様のご迷惑にならない範囲で空室を有効的に活用し、ホテルの活性化と雇用創出を図り、会員様へのサービスの向上を目指しております。引き続き会員の皆様のご理解とご協力を何卒よろしくお願い申し上げます。

■特別期間のご案内
GW、夏季特別期間は本誌17ページをご参照ください。
会報誌に記載の料金は全て消費税込みとなります。

本誌掲載の内容は新型コロナウイルスの影響のため、イベントの中止、延期や臨時休館をいただく場合がございます。詳しくは各施設または大倉クラブ & ホテルズ事業本部までお問い合わせください。

■ホームページのご案内

●株式会社 大倉のホームページ
<http://okura.co.jp/renewal/>

●ザグランリゾートのホームページ
<https://www.granresort.jp>



← 大倉のホームページ



← ザグランリゾートのホームページ

今年は3連休が9回!

ゴールデンウィークは最大10連休
旅行を楽しむ絶好の年です

2022年は、すべての祝日が土曜・日曜日に被らず、うまく休みを組み合わせればゴールデンウィークは最大10連休になります。また、「3連休」も9回と去年よりも大幅に増えています。今年、ぜひザ グラン リゾートを利用して、旅行をお楽しみください。

- ・成人の日 …… 1月10日(月、3連休)
- ・建国記念の日 …… 2月11日(金、3連休)
- ・天皇誕生日 …… 2月23日(水)
- ・春分の日 …… 3月21日(月、3連休)
- ・昭和の日 …… 4月29日(金、3連休)
- ・憲法記念日 …… 5月 3日(火、3連休)
- ・みどりの日 …… 5月 4日(水、同上)
- ・こどもの日 …… 5月 5日(木、同上)
- ・海の日 …… 7月18日(月、3連休)
- ・山の日 …… 8月11日(木)
- ・敬老の日 …… 9月19日(月、3連休)
- ・秋分の日 …… 9月23日(金、3連休)
- ・スポーツの日 …… 10月10日(月、3連休)
- ・文化の日 …… 11月 3日(木)
- ・勤労感謝の日 …… 11月23日(水)

大倉クラブ&ホテルズのグループホテル

ヴィラ・リュウセイ
(三重県志摩市)
☎0599-65-7778

ラグジュアリーなたびは
ヴィラシリーズホテルへ

ヴィラ・コンコルディア
リゾート & スパ
(北海道函館市)
☎0138-24-5300



冬ならではの味覚、景色を
洗練されたホテルで
ゆったりお過ごしください。

会員様限定
宿泊料金 **30%オフ**
この機会にぜひご利用ください!

ご予約・お問い合わせは
各ホテルにお問い合わせください。



ホテル利用もお一人様 大歓迎!

冬のシーズン、ホテルの温泉でゆったり過ごしませんか。
ぜひ、ザ グラン リゾートをご利用ください。



送迎を行っています
らくらく旅



ザ グラン リゾートでは運転されないお客様も最寄駅から送迎を行っています。お気軽にお申し付けください。

※送迎を行っていないホテルもございます。ご利用前にご確認ください。

株式会社大倉 創業60周年 Anniversary

HESTA CAMPAIGN

ヘスタ キャンペーン

限定1,000台! 特別価格でご提供します!

「ザ グラン リゾート ペア宿泊券」をプレゼント!

約0.2秒スピード測定&国内トップクラスの精度
高性能サーモグラフィカメラ検温システム

マスクのまま顔認証! ゼロ接触で検温可能!

アルコール噴霧器
(ディスペンサーオプション)
プレゼント!

メーカー希望小売価格
418,000円(税込)

297,000円(税込)

スタンドタイプ(ディスペンサーオプション付)

メーカー希望小売価格
940,500円(税込)

770,000円(税込)

プロタイプ(複数人対応)

サブスクリプションもご用意しています!!

■スタンドタイプの場合

1年プラン 月々24,750円(税込)

3年プラン 月々8,250円(税込) ※詳細はお問い合わせください。

HESTA AI SECURITY GATE

詳しくは

HESTA ゲート 検索



HESTA AI SECURITY GATEは対象人物の体表温度に基づき予測式で体内温度を表示する機器です。医療機器(体温計)ではありません。

独自開発した新素材と処理技術で、
ウイルス平均除去率99%以上。
空間をまるごと除菌、次世代型空気清浄機

最大60畳
まで対応

学校や介護施設など
人が多く集まる場所での
不安を軽減

国際特許取得

世界基準の
ウイルス除去
フィルター搭載

メーカー希望小売価格
327,800円(税込)

198,000円(税込)

サブスクリプションもご用意しています!!

3年プラン HEPAフィルター
2セット付き 月々6,600円(税込)

5年プラン HEPAフィルター
4セット付き 月々4,400円(税込)

※フィルターは別途発送いたします。 ※詳細はお問い合わせください。

年1回の
HEPAフィルター
プレゼント!

HESTA AIR CLEAN

詳しくは

HESTA エアクリーン 検索



1箱(6本入)

HESTA × ZEAL COSMETICS

ダチョウ 抗菌・除菌スプレー

抗体配合

ブイブロックスプレー

V BLOCK SPRAY 正規品

今なら キャンペーン価格 & 送料無料!

10ml × 6本(箱)

メーカー希望小売価格
11,880円(税込)

9,900円(税込)

20ml × 6本(箱)

メーカー希望小売価格
18,480円(税込)

15,400円(税込)



いま話題!
驚異的な免疫力と回復力
ダチョウ抗体

名称: HESTA V BLOCK SPRAY
使用用途: 抗菌・除菌スプレー
成分: ダチョウ抗体成分、植物抽出物

使用方法: マスク、ドアノブなど気になる場所にスプレーしてお使いください。
※本品は医薬品、医薬部外品、化粧品ではありません。●用途以外には使わないでください。
●シミになったり、風合いを損ねる恐れがあるものは、あらかじめ目立たない部分で試すなどして、ご使用ください。●すべての菌、ウイルスを除菌・抗菌できるものではありません。●使用環境によって効果は異なります。●本品は飲み物ではありません。

HESTA HEALTHCARE

詳しくは HESTA VBLOCK 検索



株式会社大倉

お問い合わせは、株式会社大倉
スマートプラス事業部へ

0120-49-5398

平日9:00~18:00

smartplus@okura.co.jp

※掲載画像はすべてイメージです。実際の商品とは異なる場合があります。

HESTA CAMERA

AI顔認証技術で家族やご自身の防犯対策に

顔認証機能つき防犯カメラ 顧客満足度 第1位

セキュリティ性能が高い防犯カメラ 第1位

防犯対策のプロが選ぶカメラ 第1位

お子さまやお年寄りの見守り対策に

ストーカーやDVの防犯対策に

アンケートモニター提供元:ゼナラルリサーチ 調査方法:インターネット調査 調査概要:顔認証機能つき防犯カメラ10商品を対象にしたサイト比較イメージ調査
調査期間:2021年10月22日~25日 調査対象:(※1)全国の20代~50代の男女1011名 (※2)全国の20代~50代の男女、防犯対策関連企業従事者の方1007名

AIで顔認証し、対象人物を特定 → スマホに通知 HESTAの防犯カメラ

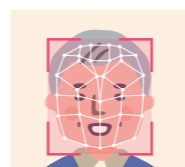

カメラ1台でご家族の安全・安心に。

HESTAカメラに顔データを登録することで、いつ徘徊しそうになったのか? いつお子さまが帰宅したのかを把握できます。



カメラが自動感知し、アプリに通知。

登録したご家族をカメラが検知すると、専用アプリに通知が届くので、在宅中でも外出中でも通知が届くので安心です。

初期費用 基本0円/月額5,500円(税込)
「AI顔認証」セキュリティカメラを月額利用!

複数台設置ならもっとお得!
詳しくはお問い合わせください。

レコーダー等の機器が不要、
また機材と設置費用は基本ゼロ!

※設置費用は設置環境によって一部ご負担いただく場合がございます。

カメラが対象者を検知すると通知が届くので、対象者にGPS機器などを持たせる必要がありません。対象者が機器を持ち忘れた、ご家族が持たせ忘れたなどの心配もなくご利用いただけます。

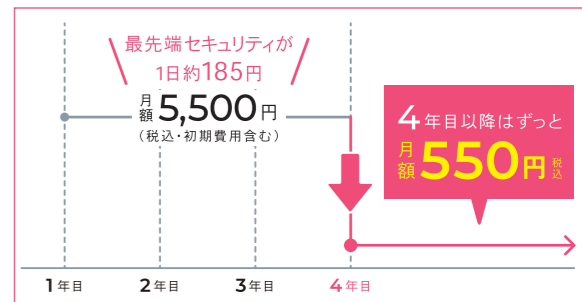

	HESTAカメラ	I社	E社	N社
価格	月額5,500円 ※4年目から550円	約50万円	約200万円	約25万円
システム利用料	月額費用に含む	別途必要	サーバー料金: 約70,000円/年	別途サーバー費用必要
認識距離	4m	3m	3m	3m
レコーダー	不要	必要	必要	必要
最大録画時間	約2週間~3週間 ※512GBのSDカード利用時	接続機器に依存	接続機器に依存	約1週間
画素数	約400万画素	約210万画素	約210万画素	約200万画素
設置可能環境	屋内外対応	屋内外対応	屋内のみ	屋内外対応

レコーダーや専用機器を用意することなくAI顔認証カメラをご利用いただけます。月額費用にアプリの利用料が含まれているので、サーバーやシステム利用料が別途発生することはありません。

女性スタッフ対応の窓口もご用意しています! 「HESTAカメラ」の資料請求・お問い合わせはこちら

株式会社大倉

女性スタッフ対応

受付時間
平日9:00~18:00

0120-316-393

contact@okura-h.com

一般受付

0120-393-564

HESTA カメラ 検索 http://hesta-smartcity.com/camera/



Webからの
お問い合わせは
こちら