

OKURA CLUB & HOTELS

GRAN TIMES

2021

7

VOL.157

GRAN TIMES July 2021 vol.157 2021年7月1日発行

発行所/株式会社大倉 〒530-8530 大阪市北区天神橋2丁目北2番11号

企画・編集/株式会社大倉 定価 1部161円(税込)・年1,924円(購読料は年会費に含む)



ザグランリゾートで楽しむ 想出夏2021

ハッピーファミリーキャンペーン

表紙:ザグランリゾート エレガント淡路島
開閉式屋内温水プール

すべては会員様の満足のために プラチナ会員登録 限定募集

～登録手数料無料・プラチナカード発行～



募集口数に達し次第、
募集を終了させていただきます。

年会費はそのままカードを
増やせる制度です。※条件あり



- ▶ **10年以上**、個人名義で会員権を所有されている会員様
- ▶ **70歳以上**で会員権を所有されている会員様
- ▶ お子様やお孫様に名義変更をされる会員様

※上記3項目全てに当てはまる方が対象
※対象の会員種別はE・K・KS・KJ・MJ・H・HJ・CF・DF・EF・FF・GF・GJ・PF・PJ・QF・QJです。詳しくはお問い合わせください。



- ▶ **名義変更手数料無料** (別途印紙代が必要となる場合あり)
- ▶ 現在の会員カード枚数にプラチナ会員カードの追加ができます
- ▶ プラチナ会員様は従来のカードと同条件でご利用可能です
- ▶ 管理費・年会費の追加不要で大変お得です
- ▶ 親御様世代とお子様世代共に、お得に幅広くご利用いただけます (※会員種別により異なります)

例

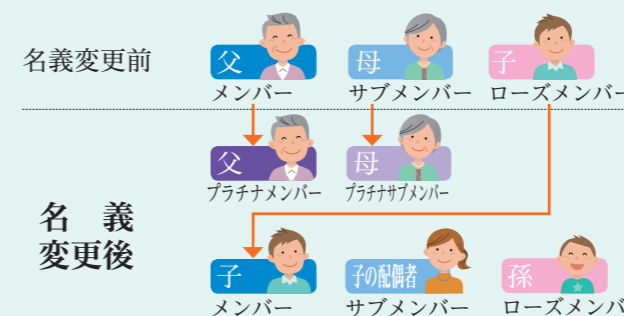

※オーナー会員様も同様。
※現在カード登録のない配偶者様・
お子様・お孫様も対象。

※その他会員種別により、諸条件がございますので、まずはお気軽にお問い合わせください。

プラチナ会員登録のお問い合わせ先 (受付時間: 平日 10:00 ~ 18:00)

☎06-6353-1073 (メンバーサポート室)

大倉クラブ&ホテルズ事業本部(営業時間)9:00~18:00(土曜・日曜・祝日も営業)

ご宿泊のご予約
お問い合わせ先

☎06-6353-1955
行く ゴーゴー
0570-00-1955

OKURA 大倉
大きな夢を築く。



わくわく！
たっぷり遊ぶ海水浴



POINT **02** プール利用無料
7/1(木)~8/31(火)

プリンセス有馬、GRE淡路島、GRE白浜、GR三方五湖、GRE伊豆の5つのホテル内プールが無料に。

POINT **03** ナイトプール開催
7/1(木)~8/31(火)

プリンセス有馬、GRE淡路島は、プールの利用時間を21:00まで延長。リゾート感たっぷりのナイトプールをお楽しみください。

POINT **04** 全ホテルで縁日開催
7/21(水)~8/31(火)

スーパーボールすくい、くじ引き、駄菓子販売を行います。

POINT **05** ホテルでオリンピック観戦

お部屋での観戦用にお酒とおつまみがセットになった「応援セット」を販売いたします。

POINT **07** もっとよくばり連泊プラン
7/3(土)~8/31(火)

2泊目の宿泊料金が50%オフになるプランを企画。ザ グラン リゾートの魅力満喫する絶好の機会です。
※「子供料金無料」とは併用不可
※特別期間を除きます

POINT **08** 8月はご当地ゆるキャラが登場

ご当地ゆるキャラが登場し、記念撮影などご家族の思い出作りを演出します。
※自治体により登場日が異なります。

POINT **06** 豪華賞品をゲット！くじ引きを開催

ザ グラン リゾート宿泊券やヴィラ・リュウセイ ペア招待券など豪華賞品が当たるかも。

POINT **09** 河口湖でグランピング体験
7/2(金)~8/31(火)

プリンセス富士河口湖に、夕食BBQを楽しめる施設が今夏オープン。気軽にアウトドア体験をお楽しみください。

※新型コロナウイルス感染拡大の影響によりイベントが変更・中止する場合がございます。

遊びたい

夏休みの“したい”が叶う

泳ぎたい

おいしい料理
が食べたい

ザ グラン リゾートで楽しむ

想出夏2021



ザ グラン リゾート全ホテルで、子供料金の無料をはじめ、プール利用無料や、縁日、くじ引きなど家族みんなが笑顔になる、とっておきの特典が盛りだくさん。夏休みのリゾートは、さあ、ザ グラン リゾートへ。

ハッピーファミリー
キャンペーン

POINT **01** 子供料金無料

7/3(土)~8/31(火)

大人1人に付き、子供料金1人分の宿泊料金を無料といたします。小学生以下でジュニアプラン、キッズプランが対象となります。

※「もっとよくばり」連泊プランとは併用不可
※特別期間を除きます

どきどき！

自然の中を大冒険！

山
リゾート





GRE 淡路島

プール

ホテルに屋内プールがあれば、天候を気にせず1年中水遊びOK。今年から新たにプリンセス有馬、GRE淡路島でスタートするナイトプールも、きっとご家族の貴重な体験になるはずです。

プール併設ホテル

プリンセス有馬※、GRE淡路島※、GRE白浜、GR三方五湖、GRE伊豆

※ナイトプールを開催。混雑時には人数制限を行う場合があります(21:00まで営業)。



プリンセス有馬

プールが無料で
楽しめるなんて
最高だね!

ゆったり/
のんびり
過ごしたい!



温泉

プリンセス富士
河口湖

プリンセス有馬やプリンセス富士河口湖、GRE淡路島など温泉大浴場があるホテルで日頃の疲れをいやしてください。



GRE 淡路島

卓球、カラオケ、ゲーム、キッズコーナーなど遊具充実



遊具などが
ホテルにあって
子連れでも安心

ホテルで五輪ビューイング

フレイッシュ
がんばれ!



オリンピック観戦用にドリンクとおつまみをセットにした「応援セット」を売店等で準備いたします。

家族みんなで/
遊びたい!

CHECK IN!

さあ、何をして
楽しもう?



BBQ



アウトドア体験
気軽にBBQ
手ぶらでらくちん

※イメージ



GR 近江舞子

プリンセス富士河口湖 グランピング施設がオープン

近年注目を集めるキャンプスタイル「グランピング」を体験できる施設が、プリンセス富士河口湖に今夏オープン。雄大な富士山を眺めながら、気軽に優雅にアウトドアを満喫できます。ザ グラン リゾートのBBQは、食材、道具はすべてホテルにお任せ。ファミリーやご友人におすすめです。※ご就寝はホテル客室です。

料金：特撰コース料金に準じます
ご予約、お問い合わせは、ホテルまで

バーベキューができるホテル
プリンセス富士河口湖、
GR近江舞子、GR赤穂

テニス

緑に囲まれた開放感あふれるコートで汗を流した後は、広々とした大浴場でリフレッシュを。



GRE 軽井沢

テニスコート併設ホテル

GRE軽井沢、GRE伊豆、GR三方五湖
GRE軽井沢は有料です

釣り



ホテル近くの海で釣りができます。時には大物が釣れることも。釣り竿、エサなどのレンタルあり。

GR天の橋立とGR三方五湖は
ホテルに隣接した桟橋から
釣りが楽しめます。

グラウンドゴルフ



GR 近江舞子

豊かな自然に囲まれたコースでプレーを楽しみませんか。

グラウンドゴルフ併設ホテル

GR近江舞子

夏の思い出をもっと/
充実させたい!

他ホテルにて連泊の場合
2泊目宿泊料金を
50%オフ
もっとよくなり
連泊プラン

【期間】
7月3日(土)
8月31日(火)泊まで
(特別期間を除く)

- ・ご予約時に「よこばり連泊プラン」とお伝えください。
- ・素泊まりを除く、1泊2食付、和みコース以上をご注文の方が割引対象となります。
- ・パスデーキャンペーンは初日に適用します。(2泊目はポイント3倍のみ)
- ・3泊目はプラン対象外です。(2泊のセットプランとなります)
- ・小学生以下、中学生のジュニアプランは割引対象外です。
- ・同一ホテルの連泊は対象外とさせていただきます。



楽しみ方いろいろ あなたはどこに連泊する？

ザグランリゾート お宿選びマップ

- ・プリンセス富士河口湖 [山梨県]
- ・プリンセス有馬 [兵庫県]
- ・軽井沢 [長野県]
- ・箱根 [神奈川県]
- ・三方五湖 [福井県]
- ・伊豆 [静岡県]
- ・淡路島 [兵庫県]
- ・白浜 [和歌山県]
- ・城崎 [兵庫県]
- ・赤穂 [兵庫県]



海と山を両方楽しむ!



日本料理の原点といわれる格式高い本膳料理を踏襲の上、さらに進化させ、地域の厳選食材をテーブルで出来立ての状態にして召し上がっていただきます。



夏には欠かせない海、海岸、砂浜…。大切な方との思い出に海リゾートは欠かせません。



御膳料理と会席料理を両方楽しむ!



- 鉄板焼 鉄板焼コース (7席2部制)
- フレンチ フランス料理
- 温泉

夏休みは決まりラッパでリゾート気分

思いっきり楽しんで大満足!
いっぱい思い出ができたよ



いっぱい遊んだ後は/
食べたい!

ご夕食は、旬の地元食材を使った自慢の本格料理をお召し上がりください。ホテルによって、伝統的な和食スタイルの「会席」と、出来立てを召し上がっていただく「御膳」があり、お客様の世代やお好みに合わせてお選びいただけます。バラエティー豊かでボリュームたっぷりのキッズメニューもあり、お子様も大満足です!



キッズメニュー一例

ジュニアメニュー一例

夏のドリンクメニューが登場



レストランのドリンクメニューに、クリームソーダと健康志向の女性に人気のピネガードリンクが新登場。爽快な飲み口をぜひお楽しみください。

ご当地ゆるキャラが来る!

「ご当地ゆるキャラ」がホテルにやってきます。記念撮影などご家族の思い出作りをさらに彩ります。
※自治体により登場日が異なります。

縁日



全ホテルで縁日を実施します。子どもに人気のスーパーボールすくい、くじ引き、昔懐かしい駄菓子に、大人も郷愁が誘われます。



お祭り気分を/
味わいたい!

くじ引き

お子様向けだけでなく、大人も楽しめるくじ引きをご用意。売店で税込み2,000円お買い上げごとに、または、レストランでドリンク3杯ご注文ごとに、ザグランリゾート宿泊券などが当たるくじ引きを1枚プレゼント。さらにくじ引き券5枚を集めると、ヴィラ・リュウセイのペア招待券をプレゼントいたします。
※再抽選用くじ5枚はホテルフロントにお渡しください。



花火

一日の締めくくりはやっぱり花火。きれいな花火は、きっと素晴らしい思い出になるはず。



アサヒビール様からGranTimesの読者様へ プレゼントをいただきました

2021年6月29日（火）アサヒビールから全国で新発売!の『アサヒビアリー』350ml×6缶を抽選で20名様にプレゼントいたします♪

ビールのような本格的なおいしさを、シーンやペースに合わせて自由に楽しめる、アルコール分0.5%の微アルコール（ビールテイスト飲料）です。麦のうまみとコクがもたらす心地よい気分や上質なリラックス感を楽しめる商品です。

≫申し込み方法は、下記をご覧ください。



抽選で
20名様

このページを切り取り、FAX用の申込書として利用いただけます。必要事項、アンケートを記入の上、大倉クラブ&ホテルズ事業本部までFAX か右記申し込みフォームでお送りください。

→QRを読み取り、申し込みフォームからご応募できます



アサヒビアリープレゼント申込書 FAX 06・6355-6112

お名前			会員番号	
住所	□□□□ - □□□□			
電話番号		メールアドレス		
年齢	<input type="checkbox"/> 20代 <input type="checkbox"/> 30代 <input type="checkbox"/> 40代 <input type="checkbox"/> 50代 <input type="checkbox"/> 60代 <input type="checkbox"/> 70代 <input type="checkbox"/> 80代 <input type="checkbox"/> 90代			
Q1. 会報誌を読みますか？ <input type="checkbox"/> 毎月必ず読む <input type="checkbox"/> まあまあ読む <input type="checkbox"/> たまに読む <input type="checkbox"/> ほとんど読まない <input type="checkbox"/> 全く読まない		Q2. 会報誌のデザイン、情報量などの印象はどう思いますか？ <input type="checkbox"/> 大変良い <input type="checkbox"/> 良い <input type="checkbox"/> 普通 <input type="checkbox"/> あまり良くない <input type="checkbox"/> 悪い <input type="checkbox"/> その他()		
Q3. 会報誌に掲載して欲しい事がありますか？（複数回答可） <input type="checkbox"/> 料理 <input type="checkbox"/> 地域観光スポット <input type="checkbox"/> 地域グルメ情報 <input type="checkbox"/> 会員インタビュー <input type="checkbox"/> イベント情報 <input type="checkbox"/> 料金表 <input type="checkbox"/> その他()		Q4. お気づきの点・ご要望があればご自由にご記入ください。		

締め切り 7月20日(火)【必着】まで

○個人情報の取り扱いについて、「個人情報保護法」その他の規範を遵守し、適切な管理を行います。記載していただいた個人情報は、アンケートの回答特典である商品の郵送以外には使用しません。また、ご本人の同意がなければ第三者に個人情報を提供することもおこないません。あらかじめご了承くださいませ。誠に勝手ながらお断り申し上げます。
○当選の発表に関しては商品の発送をもってかえさせていただきます。7月21日(水)以降に発送します。

法人会員様 INTERVIEW

1986年より法人会員様としてご利用いただいているアサヒビール株式会社様。社員様の福利厚生施設として広くご利用いただいています。ご担当の営業推進部 副部長 宮井様にお話を伺いました。



貴社で現在取り組まれていることを教えてください。

飲む人も飲まない人もお互いが尊重し合える社会へ

アサヒビールは、「スマートドリンク（飲み方の多様性）」を提唱しています。これは、お酒を飲む人・飲まない人、飲める人・飲めない人、飲みたい時・飲めない時、あえて飲まない時など、さまざまな人々の状況や場面における「飲み方、の選択肢を拡大し、多様性を受容できる社会を実現するために商品やサービスの開発、環境づくりを推進するもので、お客さまが自身の体質や気分、シーンに合ったお酒の楽しみ方を提案していきます。



社員様がホテルをご利用になられたご感想をお聞かせください。

- ザ グラン リゾート プリンセス有馬利用 (50代)
▶高台で眺望良好。有馬の夜景がきれいでした。夕食も大変美味しく、つついすーパードライをおかわりしました。大浴場も金泉・銀泉で有馬の湯を満喫しました♪
- ザ グラン リゾート プリンセス富士河口湖利用 (60代)
▶河口湖の施設を、ほぼ毎年利用させていただいております。いつも、支配人・料理長・従業員の皆様の心温まるおもてなしをいただき、深く感謝しております。
- ザ グランリゾート エレガント淡路島利用 (50代)
▶定期的に宿泊をさせていただいております。お食事はもちろんのこと、和洋室のお部屋は、広く清潔感もあり、またお部屋からのオーシャンビュー、最上階の温泉など全てが大満足です。



アサヒビール株式会社 営業推進部 副部長 宮井様(左)
法人担当の大西(右)が取材させていただきました

アサヒビール様と大倉クラブ&ホテルズはSDGsへの取り組みでつながっています。

アサヒビール様は自然の恵みに感謝し 環境を守りながら 地球に優しい価値づくりを目指されており、大倉クラブ&ホテルズは、資源の節約による資源保全と間伐材を使用した箸を使うことで陸の豊かさを守ってまいります。共にSDGsに取り組むことで地球と社会に貢献してまいります。



アサヒビール様と大倉クラブ&ホテルズは、お越しいただいた会員様に美味しいお飲み物とお料理で、素敵な時間を過ごしていただきたいという共通の想いを持っていることでもつながっております。
この度は読者プレゼントを提供いただきありがとうございます。
アサヒビール株式会社様の益々ご発展をお祈りしております。

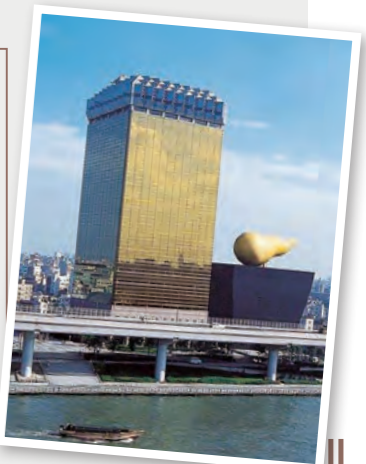



料理長が自信を持ってお届けする旬の食材に、涼しさが映えるさわやかな御膳料理をピックアップ。夏のおもてなしをぜひお楽しみください。

夏の 特撰御膳

期間 8月31日(火)まで
料金 特撰料金に準じます

ザグランリゾート エレガント 白浜

伊勢海老付き 近江大倉和牛と海の恵みたっぷり特撰御膳

アドベンチャーワールドのパンダに海水浴…夏の白浜旅行を一層盛り上げるのが、海の幸を豊富に使った絶品料理。今回の御膳は、近江大倉和牛の陶板焼きも加わり、期待を上回る献立が盛りだくさんです。造りは、和歌山県雑賀崎産の鰻の落としをはじめ、紀州梅ダイ、本マグロに、カンパチ。鮑の柔らか煮、伊勢海老は冷たく冷やさず、のど越しさわやか。伊勢海老の大きく肉厚な身は、うまみが凝縮されプリプリの食感です。

〜献立〜
楽皿
向附 紀州梅真鯛、本鮪、間八、鱧落し
冷焚合 鮑柔らか煮
台の物 近江大倉和牛と紀州海鮮
替り鉢 伊勢海老サラダ
食事 とうもろこし御飯
留椀 合わせ味噌仕立て
香の物 紀ノ川漬け、神楽漬け、胡瓜
水菓子 夏みかんゼリー、西瓜、キウイ



ザグランリゾート
エレガント
伊豆

地魚お造り手巻きと鮑酒蒸し、
伊勢海老鬼殻焼き特撰御膳

会席のお楽しみは、ファミリーに大人気の手巻き寿司。9種のネタは、伊豆東海岸で水揚げされた地魚で鮮度抜群。生わさびをすりおろし、どの魚介を組み合わせようか、選ぶ楽しさに食卓もにぎわいます。鮑を一つまるごと味わえる酒蒸し、伊勢海老鬼殻焼きもあり、魚好きの方にはうれしい献立。地元名産「ふじのくにポーク」は、濃醇な伊豆味噌タレを掛け、陶板焼きで召し上がっていただきます。

〜献立〜
楽皿
向附 九種盛、焼のり、寿司飯、がり生姜、本わさび
台の物 ふじのくにポーク陶板焼き
炊合せ 鮑酒蒸し鮑
焼き物 伊勢海老鬼殻焼き
椀物 伊勢海老椀あら汁
香の物 三種盛
デザート 伊豆産心太、ニューサマーゼリー



ザグランリゾート
天の橋立

とり貝と岩ガキ、
近江大倉和牛しゃぶ鍋特撰会席

ぜひ目と舌で堪能していただきたいのが、丹後とり貝の造り。京都府北部の丹後は、日本有数の大型天然とり貝の優良漁場で知られ、初夏が旬。その大きさにまずびっくり、肉厚の身からじわり広がる甘みに2度驚きまぶでご提供いたします。

す。濃厚なうまみを蓄えた丹後岩ガキのフライも「海の京都」ならではの一品です。パリッとした衣からジュシーなうまみがあふれ出します。近江大倉和牛は、さっぱりとしたしゃぶしゃぶでご提供いたします。

〜献立〜
前菜
椀物 清汁仕立て丹波焼茄子水晶・蛇の目瓜
向附 丹後とり貝、ころば(石鯛)、栗田鰯、宮津鱧落とし
揚物 丹後岩ガキのフライ
強肴 近江大倉和牛肉レタスしゃぶ
食事 宮津新蓮根釜飯
留椀 合わせ味噌仕立て
香の物
水菓子 琴引きメロンジブレ、丘のたまご(西瓜)、文珠の知恵餅、わらび餅・小豆蜜煮

特別期間のご案内

■夏季特別期間
2021年8月7日(土)泊～14日(土)泊

■申込受付開始
○全会員様より受付を開始しています。

夏季特別期間・年末年始特別期間のキャンセル料について

- 変更・取消につきましては、宿泊日前日より起算し11日前の午後4時以降からはキャンセル料が生じます。
- 2泊以上のご予約の変更・取消につきましては、ご連絡受付日より、それぞれにキャンセル料が生じます。

■年末年始特別期間
2021年12月31日(金)～2022年1月3日(月)

■申込受付開始日(会報誌20ページ参照)
○7か月前からお申込み対象の会員様は受付を開始しています。
○6か月前からお申込み対象の会員様は7/5(月)午前9時より受付いたします。
○上記以外の受付開始日の会員様は11/4(木)午前9時より受付いたします。

■利用区分
A区分:12月31日(金)泊～1月1日(土・祝)泊
B区分:1月2日(日)泊～1月3日(月)泊
○同区分内で1泊または2泊の受付となります。
○A・B区分にまたがる宿泊や口数以上の部屋数のお申し込みは11/4(木)午前9時より受付いたします。

■ご宿泊料金

■1泊2食料金(お一人様 税込・サービス料不要)(単位:円)

会員種別		和みコース	料理長 おすすめコース	特撰コース
オーナー サブオーナー アネックス プラチナオーナー プラチナサブオーナー メンバー サブメンバー ローズメンバー プラチナメンバー プラチナサブメンバー	夏季 特別期間	12,100	14,850	17,600
	年末年始 特別期間	14,300	17,050	19,800
同伴者(会員が同行する 場合) グローバル ロイヤル カンパニー TH RTM TM・TMK	夏季 特別期間	13,750	16,500	19,250
	年末年始 特別期間	15,950	18,700	21,450
THR	夏季 特別期間	14,850	17,600	20,350
	年末年始 特別期間	17,050	19,800	22,550
利用券 (会員が同行しない 場合)	夏季 特別期間	15,400	18,150	20,900
	年末年始 特別期間	17,600	20,350	23,100

○プリンセス有馬・プリンセス富士河口湖も同料金です。
○プリンセス有馬の鉄板焼きコースはスタンダードコースは料理長おすすめコース料金、レコメンドコースは特撰コース料金、プレミアムコースは和みコース料金+9,900円となります。
○ヴィラ・リュウセイ、ヴィラ・コンコルディアは別料金になります。

■お子様料金(お一人様 税込・サービス料不要)(単位:円)

ジュニアプラン 小学生(中学生可)		キッズプラン 幼児(小学生可)	
1泊2食付き	7,700	1泊2食寝具付き	6,050
		夕朝食	2,750
		夕食のみ	1,650
		朝食のみ	1,100
		寝具	3,300

※小学生がキッズプランをご利用の場合は、1泊2食寝具付き(お一人様6,050円)の適用となります。

■素泊まり料金(1室あたり 税込・サービス料不要)(単位:円)

会員種別		1室1名様 ご利用の場合	1室2名様 ご利用の場合	1室3名様 ご利用の場合
オーナー サブオーナー アネックス プラチナオーナー プラチナサブオーナー メンバー サブメンバー ローズメンバー プラチナメンバー プラチナサブメンバー	夏季 特別期間	7,700	11,000	15,400
	年末年始 特別期間	8,800	12,100	16,500
同伴者(会員が同行する 場合) グローバル ロイヤル カンパニー TH RTM TM・TMK THR	夏季 特別期間	9,350	12,650	17,050
	年末年始 特別期間			
利用券 (会員が同行しない 場合)				

○プリンセス有馬・プリンセス富士河口湖も同料金です。
○1室3名以上のご利用はお一人様追加につき+4,400円(税込)となります。
○小学生は人数に含まず(添い寝はお受けしておりません)。
○朝食はお一人様に付き、大人2,200円(税込)、小学生・幼児1,100円(税込)にて承ります。
○ヴィラ・リュウセイ、ヴィラ・コンコルディアは別料金になります。

大倉クラブ&ホテルズ事業本部

特別期間予約専用ダイヤル

0570-00-1955

ナビダイヤル

好評につきキャンペーン料金を継続します

■夏季特別期間 2021年8月7日(土)泊～14日(土)泊、年末年始特別期間 2021年12月31日(金)～2022年1月3日(月)は除く

■ご宿泊料金

■1泊2食料金(お一人様 税込・サービス料不要)(単位:円)

会員種別		和みコース	料理長 おすすめコース	特撰コース
オーナー サブオーナー アネックス プラチナオーナー プラチナサブオーナー メンバー サブメンバー ローズメンバー プラチナメンバー プラチナサブメンバー	平日	9,900	12,650	15,400
	土曜連休	12,100	14,850	17,600
同伴者(会員が同行する 場合) グローバル ロイヤル カンパニー TH RTM TM・TMK	平日	11,550	14,300	17,050
	土曜連休	13,750	16,500	19,250
THR	平日	12,650	15,400	18,150
	土曜連休	14,850	17,600	20,350
利用券(会員が同行し ない場合)	平日	13,200	15,950	18,700
	土曜連休	15,400	18,150	20,900

○プリンセス有馬の鉄板焼きコースはスタンダードコースは料理長おすすめコース料金、レコメンドコースは特撰コース料金、プレミアムコースは和みコース料金+9,900円となります。

■お子様料金(お一人様 税込・サービス料不要)(単位:円)

ジュニアプラン 小学生(中学生可)		キッズプラン 幼児(小学生可)	
1泊2食付き	7,700	1泊2食寝具付き	6,050
		夕朝食	2,750
		夕食のみ	1,650
		朝食のみ	1,100
		寝具	3,300

※小学生がキッズプランをご利用の場合は、1泊2食寝具付き(お一人様6,050円)の適用となります。

■素泊まり料金(1室あたり 税込・サービス料不要)(単位:円)

会員種別		1室1名様 ご利用の場合	1室2名様 ご利用の場合	1室3名様 ご利用の場合
オーナー サブオーナー アネックス プラチナオーナー プラチナサブオーナー メンバー サブメンバー ローズメンバー プラチナメンバー プラチナサブメンバー	平日	6,600	8,800	12,100
	土曜連休	7,700	11,000	15,400
同伴者(会員が同行する 場合) グローバル ロイヤル カンパニー TH RTM TM・TMK THR	平日	7,700	9,900	13,200
	土曜連休	8,800	12,100	16,500
利用券(会員が同行し ない場合)	平日	8,250	10,450	13,750
	土曜連休	9,350	12,650	17,050

○1室3名以上のご利用はお一人様追加につき+3,300円(税込)、土曜連休に宿泊の場合は+4,400円(税込)となります。
○小学生は人数に含まず(添い寝はお受けしておりません)。
○朝食はお一人様に付き、大人2,200円(税込)、小学生・幼児1,100円(税込)にて承ります。

<1泊2食付き・素泊まり 共通のご案内>

- 土曜連休料金について
P有馬・GR有馬・淡路島・京都・白浜・近江舞子・河口湖は通年、軽井沢(7/17～8/28泊)、カニシーズン(11～3月)の城崎・天の橋立・三方五湖、8/16京都に宿泊の場合は土曜連休料金が生じます。
- プリンセス有馬・プリンセス富士河口湖も同料金です。
- ヴィラリュウセイ、ヴィラコンコルディアは別料金となります。
- 変更・キャンセルにつきましては、宿泊日前日より起算し2日前(特別期間は11日前)の午後4時以降からはキャンセル料が生じます。

GRE 白浜 リニューアルの お知らせ

リニューアル工事のため、8月30日から12月中旬まで休館させていただきます。会員の皆様にはご迷惑をおかけしますが、何卒ご理解、ご協力のほどよろしくお願いいたします。

【GRE 白浜限定】料理グレードアップキャンペーン

期 間 8月16日(月)～29日(日)

和み御膳をご予約 →おすすめ御膳
おすすめ御膳をご予約→特撰御膳 にグレードアップ

さらに特撰御膳をご予約のお客様には、近大クエ竜田揚げ、近大クエあら炊きをプレゼントいたします。

期間中、売店商品 20%引きで販売いたします。

ポニーリーグ サプライ用品給付制度
中学生球児に野球用品を贈呈

株式会社大倉は、中学硬式野球リーグを運営する日本ポニーリーグベースボール協会のスポンサー企業に今年度から参加しており、協賛活動の一環として、「ポニーファミリー サプライ用品給付制度」を始めました。この制度は、運動用品メーカー SSK 様と連携し、経済的困難なご家庭にバットやグラブなど野球用品を給付支援するもの。近畿大学附属高校の主将として甲子園出場経験を持つ当社代表取締役清瀧静男氏が、「全ての選手に対して、平等にチャンスを与える」という同協会の活動理念に共感し、今回の支援活動に協力することになりました。



太平洋クラブと共同で
女子プロゴルファーの育成環境をサポート

本プロジェクトは、株式会社大倉が契約する選手に、太平洋クラブが運営するコース等で練習環境を提供し、当社が運営するホテルを提供するなどのサポートを行うことを主旨としています。両社の新たなプロジェクトを開始することにより、日本のゴルフ界の更なる発展に寄与してまいります。

【株式会社大倉 契約およびスポンサード選手】

契約プロ

スポンサード



S. ランケン選手 (タイ)



菊地 りお 選手



澤田 知佳 選手



立浦 葉由乃 選手



浅井 咲希 選手

プリンセス有馬

女子ゴルファーと

ゴルフワンポイントアドバイス&撮影会を開催

無料

8/4のゴルフコンペ前日に、菊地りお選手、立浦葉由乃選手を招き、ゴルフワンポイントレッスンを開催します。

実施日/8月3日(火) 14:00~17:00

場所/六甲カントリー倶楽部 練習場

定員/先着30名様(3部制 各10名) 1部約1時間

※ワンポイントレッスンをする選手が変更となる場合がございます。



菊地 りお選手



立浦 葉由乃選手

GRE京都 ワークেশョンプラン

ワークেশョンするなら、人気観光地・京都!

歴史ある街並みに、夏は新緑と自然が調和する姿が美しい場所です。ゆったりと仕事もはかどります。

仕事をしながら観光もお楽しみください。

実施日/8月31日(火)まで(特別期間を除く)

料金/(1室料金) 5時間:3,300円(税込)、10時間:6,600円(税込)

※客室に無料Wi-Fiを完備。

※別途会議室の併用も可能です(1時間:2,200円)。

※別途お食事をご用意しております(有料)。

※大浴場のご利用はできません。

詳しくはホテルにお問い合わせください。



第140回 ザ グランリゾート プリンセス富士河口湖に泊まって

富岳風穴・昇仙峡・ぶどう狩りの旅



昇仙峡 寛円峰

◇旅行代金(1名様)

- 添乗員・スタッフ同行
- 会員様のご紹介も参加いただけます。

[会員様] 70,000円(税込)

[会員様紹介] 71,500円(税込)

宿泊費につきましては、各自ホテルにて別途ご精算となります。

[出発日]

2021年9月2日(木) <2泊3日>

○募集人員

30名様(最少催行人員:20名様)

先着にて受付。8月2日(月)までに20名に満たない場合は中止させていただきますので、あらかじめご了承ください。また、30名を超えるとキャンセル待ちになる場合があります。

○集合場所・時間

午前9時15分

(JR新大阪駅 新幹線中央改札前)

○行程

(凡例) —:新幹線 =:バス

9/2(木)	新大阪(9:48)—静岡=清水市内(昼食)=白糸の滝=富岳風穴=プリンセス富士河口湖(16:40)【山梨県南都留郡】
9/3(金)	プリンセス富士河口湖(9:00)=昇仙峡=甲府市内=恵林寺=ぶどう狩り=プリンセス富士河口湖(16:00)
9/4(土)	プリンセス富士河口湖(9:00)=富士山五合目=沼津市内(昼食・買物)=楽寿園・楽寿館=三島—新大阪(17:57)

交通規制等の都合により、変更が生じる場合があります。スケジュールにより変更する場合があります。

バス会社 伊豆箱根バス株式会社



富岳風穴



恵林寺



楽寿園・楽寿館

新型コロナウイルス感染拡大の状況により変更・中止する場合がございます。

■旅行企画・実施/株式会社 大倉 グランツーリスト ■大阪府知事登録旅行業第 2-1472 号 ■総合旅行業務取扱管理者:林 幹子

ツアーお申込み方法

ハガキに①イベント名「○○○○の旅」 ②会員番号 ③参加者全員の氏名(フリガナ明記)、住所、電話番号(代表者は携帯電話など連絡の取りやすい番号)、年齢、生年月日、性別、メンバー種別、会員紹介である旨を明記のうえ係宛にご郵送ください。電話・FAXでも受付いたします。

お問合せ
お申込み先

住所/〒530-8530
大阪市北区天神橋2丁目北2番11号
大倉クラブ&ホテルズ事業本部
「○○○○の旅」係

TEL.06-6353-1955
FAX.06-6355-6112

※詳細は後日ご案内書を送付させていただきます。

会員様の安心と安全のために

平素より大倉クラブ&ホテルズには格別のご愛顧を賜り厚く御礼申し上げます。
弊社は快適なホテルライフをご提供するために、以下の取り組みをはじめ、お客様にお寛ぎいただく様々なシーンでの安心安全を提供できるよう努めております。

 手洗い励行 全スタッフ こまかな手洗いを徹底します	 HESTAマスク着用 スタッフのマスク着用を 義務付けております	 館内換気 定期的に館内を 換気させていただきます	 アクリル板 飛散防止のため、フロントに アクリル板を設置しております
 ソーシャルディスタンス 間隔をあけて ご案内しております	 スタッフの健康管理 毎日就業前の検温を実施 37度以上は自宅待機しております	 消毒 来店時に手指消毒を お願いいたします	 キャッシュトレイ 現金の受渡しは キャッシュトレイを使用いたします

大倉クラブ&ホテルズは全ホテルのロビーまたはレストランに「HESTA AI Security Gate」と「HESTA AIR CLEAN」を設置しお客様の安心と安全に努めております。

◆お客様へのお願い

- ・宿泊者名簿への正確な記入をお願いします。
- ・チェックイン時に設置の検温センサーでの検温にご協力いただきますようお願いいたします。
- ・発熱や咳などの呼吸器症状を発症した場合は必ずホテルスタッフまでご連絡をお願いします。
- ・フロントや食事会場等のパブリックスペースではソーシャルディスタンスの確保をお願いします。
- ・大浴場、レストラン、プール等のパブリックスペースでは、入場制限を設ける場合がございますので予めご了承ください。

さらに快適なおもてなしを



タブレットでかんたん操作

ザ グラン リゾートの一部客室に スマート家電を導入しております

部屋置のタブレットに搭載した「HESTA HOME」アプリやスマートスピーカーからスマート家電を簡単に操作することができます。快適なホテル空間をお楽しみいただくとともに、スマートホームの便利さの一部をご体験ください。

※お部屋によって設置している家電が異なります。掲載している家電は一部ご利用いただけない場合があります。予めご了承くださいませ。

例えば照明やエアコンのON、OFFをタブレットまたはスマートスピーカーで操作できます。



プリンセス有馬 特別ゲストを招き、ゴルフコンペを開催

元プロ野球選手の広澤 克実氏・秦 真司氏、プロゴルフキャディー清水 重憲氏、澤田 知佳選手や前日イベントに参加していただいた女子ゴルファー（16ページ）をゲストにお招きします。表彰式も盛大に行います。ぜひ奮ってご参加ください。

実施日 / 8月4日(水) **場所** / よみうりゴルフ倶楽部
料金 / 会員様3,300円(税込) 会員様紹介5,500円(税込)
募集人員 / 60名様



広澤克実氏 秦真司氏 清水重憲氏 澤田知佳選手

GRE京都 京都 夏の料理ウィーク

期間中に特撰コースをご予約のお客様対象に鰯の解体・骨切り実演ショーを実施します。さばきたての鰯をご賞味ください。

実施日 / 8月1日(日)～8日(日) 当日ご宿泊の方対象※特別期間も可
料金 / 特撰コース料金に準じます



GRE白浜

近大マグロ 解体LIVE

マグロ解体をご覧いただき、さばきたての身を召し上がっていただけます。今回は夏休みイベントとして、お子様にポップコーンとかき氷を無料でプレゼントします。

実施日 / 8月7日(土)
料金 / 特撰コース料金に準じます(特別期間料金)

ホテルイベント

●ウォーキング

(料金は全て税込表示)

ホテル	イベント名	日程	料金
GRE京都	京都百万遍手づくり市巡り	7/15(木)	2,500円
	京都上賀茂手づくり市巡り	7/25(日)	2,500円
プリンセス有馬	朝さんぽ	8/1(日)・8(日)・22(日)	無料

●スポーツ (ゴルフ)

(料金は全て税込表示)

ホテル	イベント名	日程	料金 (会員様/会員様紹介)	定員
プリンセス有馬	花屋敷GC	7/8(木)	3,300円/5,500円 ※キャディ付です	60名
	よみうりゴルフ倶楽部	8/4(水)		60名

●グルメ

(料金は全て税込表示)

ホテル	イベント名	日程	内容	料金
GRE淡路島	25周年記念感謝祭	7/9(金)	特別献立とマジックショー	特撰御膳料金に準じます
プリンセス有馬	近江大倉和牛グルメフェスタ	7/25(日)～31(土)	御膳の鍋物の近江大倉和牛が食べ放題	5,500円

新型コロナウイルス感染拡大の状況により、中止する場合がございます。詳しくは各ホテルまでお問い合わせください。

予約受付電話番号 〈受付時間〉午前9:00～午後6:00(土曜・日曜・祝日も営業)

全国どこからでも
市内通話料金で
ご利用いただけます。



行く ゴーゴー
0570-00-1955

大阪
行く ゴーゴー
06-6353-1955(代)

携帯電話・PHS・IP電話等(ナビダイヤルが利用できない電話)の方は事業本部の番号へお掛けください。
FAX、メールでも受け付けております(あて先、フォームなどに関しましてはホームページをご覧ください)。

会員種別	ご利用ホテル	GRホテル	近江舞子	軽井沢・熱海 白浜・伊豆	京都	淡路島	プリンセス有馬	プリンセス 富士河口湖	
GR会員	A・A・J・AS・B・E・H・H・J・K・ KJ・KS・R・RS	6カ月前の同日	6カ月前の同日	6カ月前の同日					
	MJ		7カ月前の同日	6カ月前の同日					
軽井沢・熱海 白浜・伊豆 会員	CK・CF・CC・CA・DF・ DC・DA・EF・EC・EA・ EB・FF・FC・FA・FB		7カ月前の同日	6カ月前の同日					
京都会員	PF・PC・PA		6カ月前の同日	7カ月前の同日	6カ月前の同日				
淡路島会員	QF・QC・QA		6カ月前の同日		7カ月前の同日	6カ月前の同日			
プリンセス有馬会員	GF・GC・GA・GB		6カ月前の同日		7カ月前の同日	6カ月前の同日			
ボート会員	PJ・QJ・GJ		6カ月前の同日(所有ホテルは7カ月前の同日)◎						
プリンセス 富士河口湖 会員	LF・LC		7カ月前の同日	6カ月前の同日					7カ月前の同日
オーナーズ会員 (富士河口湖 ボート会員)	LJ		7カ月前の同日 ☆	6カ月前の同日					7カ月前の同日 ◎
法人	TH・THR・TM・RTM		※6カ月前の同日						

☆=特別期間は6カ月前から予約開始(予約開始日を指定する事がございます)
◎プリンセス有馬ボート・京都ボート・淡路島ボート・オーナーズ会員所有ホテルの予約は7カ月前(特別期間は6カ月前)の同日より予約開始となります。
GRE軽井沢ホテルの夏季期間・特別期間の予約は、軽井沢以外の会員様は6カ月前から予約開始となります。
※TH・THR・TM・RTM会員の特別期間の予約受付は2カ月前の同日からとなります。

箱根	0460-84-7133	三方五湖	0770-32-1516	和歌の浦	073-444-4113	赤穂	0791-48-0077
熱海	0557-81-3334	近江舞子	077-596-0377	白浜	0739-43-2351	ウィラ・ コンコルディア	0138-24-5300
伊豆	0557-22-0022	天の橋立	0772-27-1371	P・有馬	078-904-1566	ウィラ・ リュウセイ	0599-65-7778
軽井沢	0267-42-8300	京都	075-451-1600	有馬	078-904-1661		
P・富士河口湖	0555-72-3711	城崎	0796-28-3205	淡路島	0799-74-0200		

HPでホテルの空き情報をご確認いただけます。ザグランリゾートのホームページ <https://www.granresort.jp>

ホテル名	7月	8月	9月	10月
プリンセス 富士河口湖	12月～15日(木)	23日～25日(木)	13日～16日(木)	18日～21日(木)
GRE軽井沢	全日営業		27日～30日(木)	12日(火)～15日(金) 25日(火)～28日(金)
GR箱根	1日(木) 12日(木)～15日(木)	23日(木)～26日(木) 30日(木)・31日(金)	1日(木)・2日(木) 6日(木)～9日(木) 13日(木)～16日(木)	4日(木)～7日(木) 25日(木)～28日(木)
GRE熱海	5日(木)～8日(木) 12日(木)～15日(木)	全日営業	6日(木)～9日(木) 27日(木)～30日(木)	4日(木)～7日(木) 18日(木)～21日(木)
GRE伊豆	1日(木) 5日(木)～8日(木)	30日(木)・31日(金)	1日(木)・2日(木) 13日(木)～16日(木) 27日(木)～30日(木)	12日(火)～15日(金)
GR三方五湖	5日(木)～8日(木)	全日営業	13日(木)～16日(木) 27日(木)～30日(木)	4日(木)～7日(木) 18日(木)～21日(木)
GR天の橋立	12日(木)～15日(木) 27日(木)～30日(木)	23日(木)～26日(木)	6日(木)～9日(木) 27日(木)～30日(木)	12日(火)～15日(金) 25日(火)～28日(金)
GR城崎	5日(木)～8日(木) 13日(木)～16日(木)	全日営業	6日(木)～9日(木) 13日(木)～16日(木)	4日(木)～7日(木) 12日(火)～15日(金) 25日(火)～28日(金)

ホテル名	7月	8月	9月	10月
GR近江舞子	全日営業		7日(火)～10日(金)	4日(月)～8日(金) 25日(月)～29日(金)
GRE京都	5日(月)～8日(木) 26日(月)～29日(木)	23日(月)～26日(木)	6日(月)～9日(木)	18日(月)～21日(木)
GR和歌の浦	休館(設備不良と調査のため)			
GRE白浜	5日(月)～8日(木)	30日(月)・31日(火)	リニューアル工事のため休館	
GRE淡路島	全日営業			12日(火)～15日(金)
プリンセス 有馬	13日(火)～16日(金)	全日営業	13日(月)～16日(木)	18日(月)～21日(木)
GR有馬	5日(月)～8日(木)	30日(月)・31日(火)	1日(木)・2日(木) 6日(月)～9日(木)	12日(火)～15日(金)
GR赤穂	1日(木) 12日(月)～15日(木)	23日(月)～26日(木) 30日(月)・31日(火)	1日(木)・2日(木) 13日(月)～16日(木) 27日(月)～30日(木)	12日(火)～15日(金) 25日(火)～28日(金)

休館日は変更になることがあります。

■事業本部受付時間外のご予約お申し込み・変更・キャンセルについて
ホテルにおきましても予約状況のご案内や各ホテルごとのご予約のお申し込み・変更・キャンセルを
受付させていただいておりますので、事業本部受付時間外もホテルまでお気軽にお電話ください。

■会員証・利用券ご提示のお願い
健全なクラブ運営のため、チェックイン時に会員証・利用券のご提示をお願いしております。
今後とも、安心・安全で親しみの持てるクラブ運営を目指して参りますので、どうぞご協力いた
だきますようご案内申し上げます。

■OTA(on-line travel agent)による客室提供について
大倉クラブ&ホテルズでは、空室の有効活用および新規会員様募集を目的としてOTAによる客室提
供を行っております。大倉クラブ&ホテルズの魅力をご存じでない方に体験宿泊していただくこと
で、会員入会の機会を提供しております。また、会員様のご迷惑にならない範囲で空室を有効的に活
用し、ホテルの活性化と雇用創出を図り、会員様へのサービスの向上を目指しております。引き続き
会員の皆様のご理解とご協力を何卒よろしくお願い申し上げます。

■特別期間予約のご案内
夏季特別期間は1月号、年末年始特別期間は5月号をご参照ください。

会報誌に記載の料金は全て消費税込みになります。

本誌掲載の内容は新型コロナウイルスの影響のため、イベントの中止、
延期や臨時休館をいただく場合がございます。詳しくは各施設または
大倉クラブ&ホテルズ事業本部までお問い合わせください。

■ホームページのご案内

●株式会社 大倉のホームページ
<http://okura.co.jp/renewal/>

●ザグランリゾートのホームページ
<https://www.granresort.jp>

●お得な情報やホテルからのご案内のブログ
<https://granresort.jp/grblog/>



大倉のホームページ



ザグランリゾートの
ホームページ

HESTA AIR CLEAN

大切な家族を
守るために。
空気から除菌を。



ヘスタ エアクリン

HESTA AIR CLEAN

— ウイルス除去空気清浄機 —

327,800円(税込)



専用アプリで
空気状況や
お手入れ時期を
お知らせ

※画像はイメージです。実際の商品とは異なる場合があります。

ウイルスの平均除去率 99%以上。新しいウイルス対策。

- 01 独自開発した新素材と
処理技術。
- 02 最大約60畳まで対応。
介護施設や学校などで活躍。
- 03 ウイルス除去テスト合格。
国際特許を取得。

空気中のあらゆる物質を取り除きます

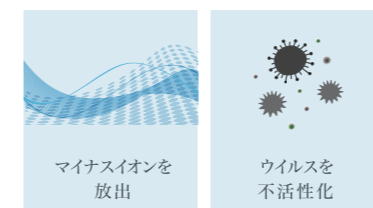

人が多く集まる場所での不安を軽減します



微生物研究所の認定試験に合格



本空気清浄機と吸着フィルターエレメントは、
微生物研究所のウイルス除去テストの認定試験に
合格し、国際特許を取得しています。

製品情報

商品名: HESTA AIR CLEAN ウイルス除去空気清浄機
製品型番: HESTA-KJ800F-A03
定格電圧: 100V AC
定格周波数: 50Hz/60Hz
定格入力電力: 85W

ノイズ: <55dB(A)
粒子状物質(CADR粒子状物質)の浄化能力: 355m³/h
粒子状物質の累積浄化能力(CCM粒子状物質): P4レベル
ホルムアルデヒド浄化能力(CADRホルムアルデヒド): 12m³/h
製品寸法: 356×356×665mm

製品重量: 13キログラム
総重量: 17キログラム

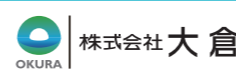

導入に関するお問い合わせは、
株式会社大倉 [大倉クラブ&ホテルズ事業本部]へ

06-6353-1955 平日
9:00~18:00

詳しくはこちら

HESTA
AIR CLEAN



HESTA ストーカー・DV対策カメラ

防犯対策に特化した セキュリティカメラ

AIがデータ解析・数値化

顔の点と点との距離感や位置関係を数値化。誤認識を最小限に留め、高性能に人物を検知することができます。



対象人物をとらえ録画&通知

カメラが登録した顔データを感知すると自動的にユーザーのスマートフォンアプリに通知が届きます。



株式会社大倉 HESTA AI SMART HOME

導入に関するお問い合わせは、株式会社大倉へ

0120-480-686 siryo@okura.co.jp

SMART HOME PARTNER! HESTA ROBO ヘスタ ロボ

New Smart Life!

「HESTA ロボ」と暮らす、
新しいスマートライフをはじめよう。

HESTAロボの
ウェブをチェック!



お米〜んあゆ〜ん
お通ひ〜んあゆ〜ん



名古屋本社からのお知らせ

OKURA HOME YATOMI

オークラホーム 弥富Ⅶ 新発売

【愛知県弥富市】

Model House Grand Open!

全棟標準仕様
「BELS」の
最高評価
5つ星
低炭素
住宅の家

AI + IoT で実現する快適スマートライフ
HESTA AI SMART HOME

※掲載の外観完成予想OGは図面を基に描き起こしたもので、実際とは多少異なる場合がございます。

全国で分譲中

- 東北エリア**
- オークラホーム青葉区上愛子 仙台市青葉区
 - オークラホーム茂庭中ノ瀬 仙台市太白区
- 関東エリア**
- オークラホーム西東京向台町 東京都西東京市
 - オークラホーム七里東宮下 さいたま市見沼区
 - オークラホーム山崎 さいたま市緑区
 - オークラホーム習志野藤崎 千葉県習志野市
 - オークラホーム市川国府台Ⅱ 千葉県市川市
 - オークラホーム松戸常盤平 千葉県松戸市
- 中部エリア**
- オークラホームガーデンズ津島X 愛知県津島市
 - オークラホームガーデンズ半田柵町 愛知県半田市
 - オークラホーム富吉駅前 愛知県海部郡

- オークラホーム愛西Ⅳ 愛知県愛西市
 - オークラホーム羽島竹鼻町Ⅴ 岐阜県羽島市
 - オークラホーム弥富Ⅵ 愛知県弥富市
 - オークラホーム瑞穂Ⅴ 岐阜県瑞穂市
 - オークラホーム北一色 岐阜県岐阜市
 - オークラホーム東鷺 岐阜県岐阜市
- 関西エリア**
- ガーデンタウンさつき台 和歌山県橋本市
 - 三田ガーデンタウンつじヶ丘 兵庫県三田市
 - オークラホーム星ヶ丘Ⅱ 大阪府枚方市
 - オークラホーム池田渋谷Ⅰ 大阪府池田市
 - オークラホーム高槻奥天神 大阪府高槻市
 - オークラホーム宇多野 京都市右京区
 - オークラホーム宇治木幡Ⅱ 京都府宇治市
 - オークラホーム宇治三室Ⅲ 京都府宇治市

- オークラホーム西向日 京都府向日市
 - オークラホーム大津今堅田 滋賀県大津市
- 中国エリア**
- オークラホーム広谷 岡山市東区
 - オークラホーム清水 岡山市中区
 - オークラホーム円山Ⅱ・Ⅲ 岡山市中区
 - オークラホーム赤田 岡山市中区
 - オークラホーム雄町Ⅳ 岡山市中区
 - オークラホーム平井Ⅱ 岡山市中区
 - オークラホーム四御神 岡山市中区
 - オークラホームさい東町 岡山市中区
 - オークラホーム藤原光町 岡山市中区
 - オークラホーム福島Ⅱ 岡山市南区
 - オークラホーム春日野 広島市安佐南区

各物件のお問い合わせは
下記までお気軽に
ご相談ください。

- 東北エリア ■仙台支店 ☎0120-972-608
- 関東エリア ■東京本社 ☎0120-228-631
- 中部エリア ■名古屋本社 ☎0120-566-126 ■東海支店 ☎0120-566-126 ■岐阜支店 ☎0120-566-126
- 関西エリア ■大阪本社 ☎0120-988-065 ■京都支店 ☎0120-075-419 ■橋本支店 ☎0120-988-065
- 中国エリア ■岡山支店 ☎0120-092-419 ■広島支店 ☎0120-477-102

家電の操作や
お話やダンスができる
スマートホームの
サポーター

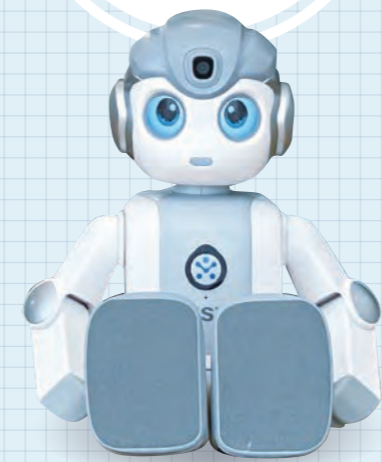

家電の操作も声をかけるだけ!



家電をスマートタップと連動させれば、HESTA ロボが操作してくれます。
※一部連動しない家電がございます。

時間やお天気を知らせてくれる!



HESTAロボには時計・お天気機能も搭載。時間や今日の天気を教えてくれます。

どんどん話して学習する会話機能!



HESTAロボが会話を学習して、挨拶をしたり様々な質問に答えてくれます!

ダンスやトレーニングを披露!



リズムに合わせてダンシング!トレーニングや楽しいエクササイズを披露。

株式会社大倉 HESTA AI SMART HOME 導入に関するお問い合わせは、株式会社大倉へ 0120-480-686 siryo@okura.co.jp

土地の売却をお考えの方へ
戸建住宅用の土地を求めています



100坪以上~

お気軽にお問い合わせください
問い合わせ先
株式会社大倉 流通課
☎06-6353-2640