

特集 京都

京の美を訪ねて
お寺アート&岡崎さんぽ

表紙: 建仁寺 双龍図

大倉クラブ&ホテルズの提携ホテル

セントラルグループ センタラホテルズ&リゾート

大倉クラブ&ホテルズは、タイの主要都市・モルディブ・スリランカ・ベトナム・ラオス・中国・オマーン・カタール・アラブ首長国連邦の合計60か所に事業を展開するタイの大手ホテル運営会社「センタラホテルズ&リゾート」と提携しています。高級ヴィラや隠れ家的ホテル、利便性に優れたホテルや個性的なホテルなどバリエーションに富んだホテルを大倉クラブ&ホテルズ会員特別価格でご利用いただけることになりましたので、是非この機会にお楽しみください。



ご予約など詳しくはHPから

<https://www.centarahotelsresorts.com/featured-packages/>



三重 都リゾート 志摩 ベイサイドテラス

三重県志摩市阿児町鶴方 3618-33
(近鉄賢島駅から徒歩約7分)

三重県志摩市の「都リゾート 志摩 ベイサイドテラス」と提携しています。英虞湾から伸びやかに広がる伊勢志摩の美しい自然とスパニッシュスタイルのリゾートをお楽しみください。

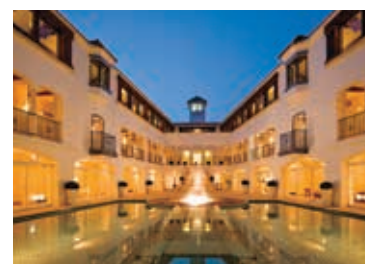

※ご予約の際は「ザ グラン リゾート会員」と必ずお伝えください。

お問合せ・ご予約は 都リゾート 志摩 ベイサイドテラス (0599-43-7222) まで

ご予約はご利用日の3か月前から受付しております(GW、夏休み、冬休み、春休みは受付日が変わります。詳しくはお問い合わせください)。ホテルご利用の際は会員カードまたは利用券をご持参ください。

沖縄 カヌチャリゾート

沖縄県名護市宇安部 156-2 <https://www.kanucha.jp/>

旅のスタイルに合わせて、思いのままに楽しめる楽園リゾート。今年はカヌチャで思い出を作りませんか？



- 会員特典**
- 朝食券でランチ対応可能
 - 滞在中プレミアムラウンジ利用可能
 - レンタルカート(5人乗り)が滞在中無料
 - ガーデンプール、ビーチサイドプールが無料
 - カヌチャゴルフコースが優待料金でプレー可能

お問合せ・ご予約は 大倉クラブ&ホテルズ事業本部 (0570-00-1955) まで

ご予約、空室状況やホテルの詳細はこちらをご覧ください。

▶<https://www.granresort.jp/>

全ホテルで実施! うれしい特典いっぱい 3月31日(水)まで

グループ旅行プラン

10名様以上(小学生以上)のご宿泊で

①記念写真をプレゼント

下記よりいずれかのサービスをお選びいただけます。ご予約時にお申し付けください。

② 各ホテル趣向を凝らした一品料理

乾杯ドリンクプレゼント

●飲み放題プラン
(お一人様+2,200円(税込))
もごございます。



女子旅プラン

女性だけのグループのお客様に素敵な特典をご用意いたします。

●特製デザートをご用意!

●アメニティグッズをプレゼント



イメージ

- 1室3名様以上の女性のみグループ。
- ご予約時に「女子旅プラン」とお申し出ください。
- プリンセス有馬はレディースルームがごございます。

バースデープラン 通年

お誕生月には何度でもお得なバースデープランをご利用いただけます。会員様ならではの素敵なひとときをお楽しみください。

●特別お祝い料理&記念品プレゼント&記念写真

特別期間・イベント開催時にはご用意できない場合があります。ご了承ください。

●バースデー期間中 ポイント3倍

誕生月のご本人様名義のポイントカードのみ付与させていただきます。

●ご予約時に「〇〇様のお誕生日(〇月〇日生まれ)のご利用」とお申し出ください。

※特別期間・他のキャンペーン・プランとの併用、素泊まりは適用外とさせていただきます。詳しくは各ホテルにお問い合わせください。

大倉クラブ&ホテルズ事業本部(営業時間)9:00~18:00(土曜・日曜・祝日も営業)

ご宿泊のご予約
お問い合わせ先

☎06-6353-1955
行く ゴーゴー
0570-00-1955

大きな夢を築く。
OKURA 大倉

新旧名絵師の名作を堪能

約1700ある京都市内の寺院には、国宝や重要文化財の芸術品から現代ポップアートまでアート作品を多数収蔵しています。今回は、地下鉄、バスで巡ることができ「お寺アート」をご紹介します。

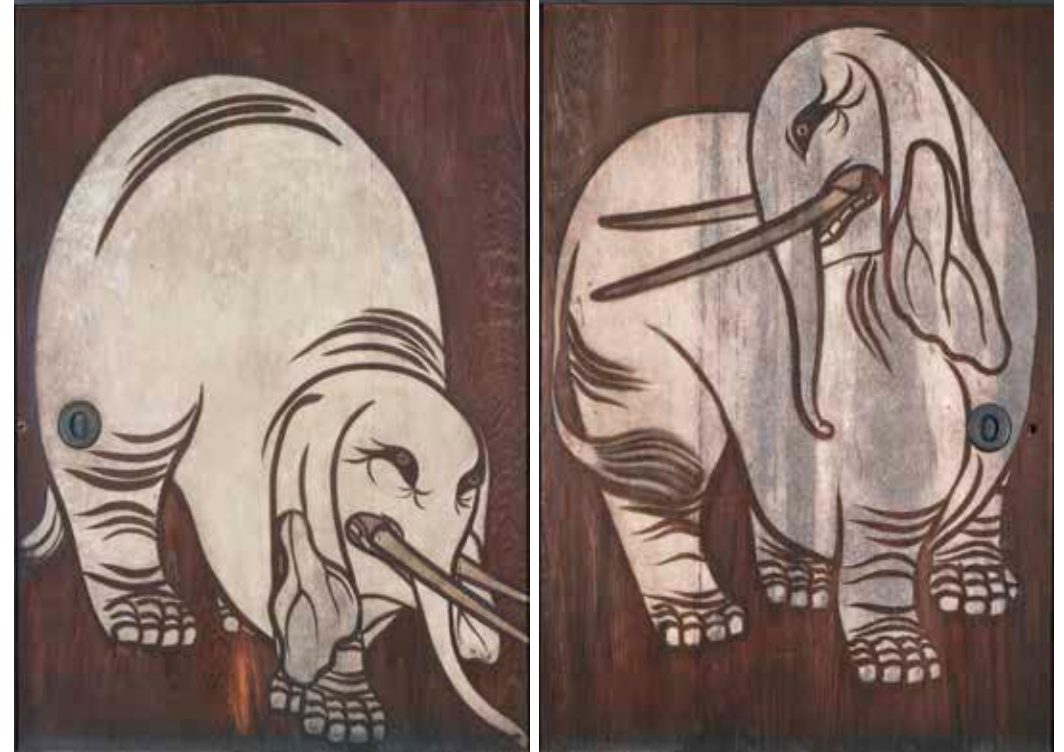

養源院

2代將軍・秀忠以降の歴代將軍の位牌が祀られている徳川家の菩提寺。俵屋宗達による杉戸絵や襖絵が本堂で展示、公開されています。

住所：京都市東山区三十三間堂廻町 656
9:00 ~ 16:00
休み：12/31、1月、5月、9月の各21日午後
※松の間は当面の間、閉室しています。

重文 白象図

白象など仏教ゆかりの動物が描かれた8面の杉戸絵。



国宝 楓図

等伯が息子を亡くした悲しみを乗り越え、自分を鼓舞して描いたとされる大作。

智積院

真言智山派の総本山。長谷川等伯一門による「楓図」「桜図」など、桃山時代の華麗な障壁画が現存されています。

住所：京都市東山区東大路通七条下ル東瓦町 964
9:00 ~ 16:00
休み：12/29 ~ 31

秋の特別公開

金戒光明寺
京都市左京区黒谷町121
公開期間 11月13日(金) ~ 12月6日(日)
公開時間 9:00 ~ 16:00

インターネット予約制
新型コロナウイルス流行の状況により、変更になる場合があります。

◆御影堂・大方丈・庭園
白砂と杉苔の枯山水庭園「紫雲の庭」と、鮮やかな紅葉と池が見事に調和した回遊式庭園。吉備真備ゆかりの吉備観音像(重文)、仕掛けのある「虎の襖絵」などが見どころです。

◆山門
江戸時代末期に建立された山門の楼内内部を特別公開。山門の天井一面には「蟠龍図」が描かれ、釈迦三尊像と十六羅漢像が安置されています。



蟠龍図 撮影：水野克比古

宝鏡寺

京都市上京区寺之内通堀川東入百々町547

公開期間 11月1日(日) ~ 15日(日)
公開時間 10:00 ~ 16:00

宮中から贈られたお雛様や御所人形などを多数所蔵していることから別名「人形の寺」。狩野探幽筆と伝わる「秋草図」や日本画家・河股幸和筆の鮮やかな襖絵で飾られる本堂では、普段閉ざされている「上段の間」も公開。

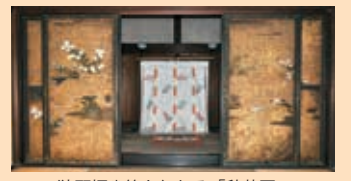

狩野探幽筆と伝わる「秋草図」



国宝 風神雷神図屏風

全面に金箔を配し、向かって右に風神、左に雷神を描いた二曲一双の屏風絵(展示は複製)。



けんじんじ 建仁寺

臨済宗建仁寺派の大本山で京都最古の禅寺。俵屋宗達晩年の作で最高傑作と言われる国宝「風神雷神図屏風」、法堂の天井に描かれた畳108畳分の双龍図があり見応え十分。

住所：京都市東山区大和大道四條下ル小松町 584
10:00 ~ 16:30
休み：4/19・20、6/4・5他



お寺でポップアート!

青蓮院門跡

代々皇族が住職を務めた天台宗の門跡寺院。2005年、画家・木村英輝氏が大胆かつ鮮やかな色使いで60面の蓮の襖絵を手がけて以来、人気のフォトスポットに。

住所：京都市東山区粟田口三条坊町 69-1
9:00 ~ 17:00
無休



華頂殿 襖絵 — 蓮三部作 —

金の輪郭線や鮮やかな青で描かれた襖絵。現代アートと格式高い門跡寺院とのコラボレーションが見事。撮影：打田浩一

極彩色梅匂小町絵図

小野小町の生涯が描かれた4部作の襖絵。CGを駆使したカラフルなポップアートが斬新的。

随心院

平安時代の歌人・小野小町が晩年を過ごしたと言われる古刹。化粧に使った井戸や恋文を埋めた塚などが残ります。

住所：京都市山科区小野御霊町 35
9:00 ~ 16:30
無休

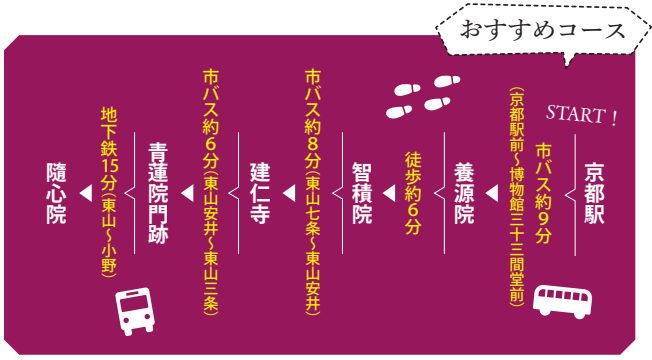



京都、西日本の美術を

中心に収集

MAP 3

京都国立近代美術館

緑豊かな岡崎公園内にあり、京都を中心とした西日本の美術を中心に置き、日本画、洋画、版画、彫刻や工芸品も幅広く所蔵。コレクション・ギャラリーでは、約13,000点ある所蔵品の中から、企画展の内容や季節にあわせてコレクション展を開催。

住所：京都市左京区岡崎円勝寺町
9:30～17:00 ※金・土曜は20:00まで（入館は閉館30分前まで）
休み：月曜（祝日の場合は翌日）、展示替期間、年末年始

◎企画展

人間国宝 森口邦彦
友禅／デザイン—交差する自由へのまなざし
10/13(火)～12/6(日)

友禅の技法で人間国宝の認定を受けている森口邦彦氏。伝統工芸の友禅に留まらない新しい創作活動を紹介します。

◎コレクション・ギャラリー

2020年度 第3回コレクション展
キュレトリアル・スタディズ14：須田国太郎 写実と真理の思索
10/8(木)～12/20(日)

京都洋画壇を代表する巨匠、須田国太郎。彼の思想の一部を振り返りながら、ユニークな画業の流れをご覧ください。



京都の伝統産業が

一堂に集結

MAP 4

京都伝統産業ミュージアム

西陣織や京友禅などの染織品から京焼・清水焼や京漆器などの諸工芸品まで京都市の伝統産業74品目を一堂に展示。実際に触って体験できるコーナーもあり、ものづくりの過程や技術・技法もお楽しみいただけます。

住所：京都市左京区岡崎成勝寺町9-1
京都市勤業館みやこめっせ 地下1階
9:00～17:00（入館は16:30まで）
休み：年末年始



新型コロナウイルス感染拡大防止のため、入館時にはマスクをご着用ください。入場制限を設ける施設もあります。詳しくは各施設ホームページをご覧ください。

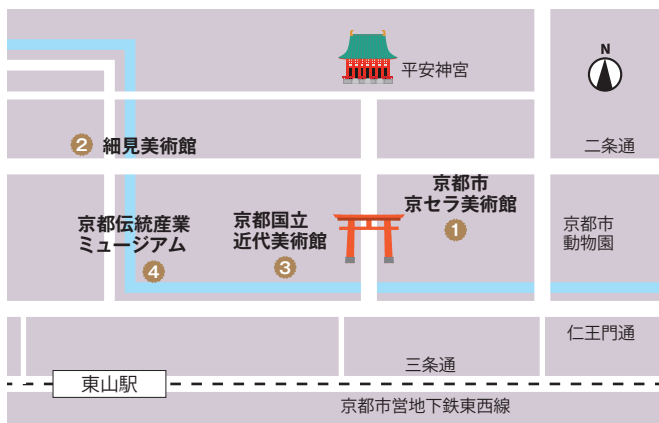

琳派や若冲など

江戸名画が勢ぞろい

MAP 2

細見美術館

縄文・弥生時代の美術品から、琳派や伊藤若冲の江戸絵画まで、細見家三代の日本美術コレクションを収蔵。ランチやケーキセットも楽しめるカフェや、おしゃれな雑貨ショップもあります。



住所：京都市左京区岡崎最勝寺町6-3
10:00～18:00 ※細見コレクション展中は17:00まで
休み：月曜日（祝日の場合は翌日）、展示替期間、年末年始

◎細見コレクション
—琳派と若冲—
9/12(土)～12/20(日)

選りすぐりの琳派と伊藤若冲の作品を展示。あわせて豊かな表現力を持つ桃山陶芸 志野と織部を紹介します。



本阿弥光悦 / 書 俵屋宗達 / 下絵 忍草摺絵和歌巻断簡「山陰や」

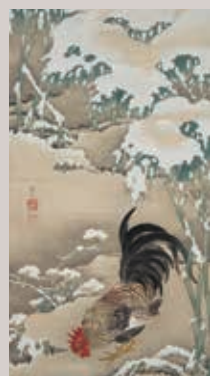

伊藤若冲 雪中雄鶏図



酒井抱一 鹿楓図団扇



岡崎さんぽコース 新スポットでアート三昧

京都市京セラ美術館 || 京都国立近代美術館 || 京都伝統産業ミュージアム || 細見美術館 ||

岡崎は、美術館が点在する京都きってのカルチャーゾーン。今春京都市京セラ美術館がリニューアルオープンし、いっそう注目を集めています。感性をくすぐるアートとの出会いをお楽しみください。



京都市京セラ美術館 撮影：来田猛

歴史と進化が融合した
新たな美術館誕生

MAP 1

京都市京セラ美術館

3年の改修・増築工事を経て、京都市美術館が通称京都市京セラ美術館として今春リニューアル。本館の歴史ある建築美を保存しながら、新館やカフェなど高機能でスタイリッシュな設備が増設。日本庭園、新館2階屋上テラスは自由に入出でき、作品鑑賞以外の楽しみもたっぷり。

住所：京都市左京区岡崎円勝寺町124
10:00～18:00
休み：月曜（祝日の場合は開館）、年末年始



上村松園 待月 1926年 京都市美術館蔵



竹内栖鳳 絵になる最初 1913年 京都市美術館蔵



館内には天井のステンドグラスやノスタルジックな照明、豪華な装飾など、心引かれるフォトスポットが多数。



◎企画展

京都の美術 250年の夢
第1部～第3部 総集編
10/10(土)～12/6(日)

前期:10/10(土)～11/8(日)
後期:11/10(火)～12/6(日)



曾我蕭白 群仙図屏風 右隻 文化庁蔵 11/10(火)～15(日) 6日間展示

江戸から現代まで約250年間の京都の美術を彩った日本画、工芸の名品が全国から集合。東京などに所蔵され普段お目にかかれない作品は必見です。※前期・後期で大幅に作品が入れ替わります。

京都牛尽くし特撰会席

期間 11月30日(月)まで 料金 特撰コース料金に準じます



鍋物は4人前です。



美しいふ井

牛肉は、牛骨、鶏ガラ、カツオ出汁で煮込まれ、多彩なうま味が凝縮。とろけるような生ウニの食感と相まって、ご飯が止まらない。



牛肉ワイン煮ワインソース掛け

一見すると、チョコレートケーキ。口に含まれ、ワインと牛肉の香りがふわり。料理長のニクイ演出が光る大人のデザート。締めまで肉好きのハートをつかんで離しません。



ザグレランリゾート
エレガント
京都

京都牛炙り焼き

うま味の競演

和牛料理を新たな看板に据え、すべての会席料理を一新して3か月。「京都といえば豪華肉尽くし」と肉好きの心を早くもわしづかみにしています。

10〜11月の一押しは、最高ランクの「京都牛尽くし特撰会席」。他の二会席との違いは、焼き物の豪華ぶり。高品質で知られる京都牛の四種盛りは、上カルビ、リブシン(ロース)、ザブトン(肩ロース)、ヒレ肉。さらに松茸付き。ひと口目はふわりと溶けるリブシン?それとも香り豊かなヒレから?いや霜降りザブトンを豪快にかぶりつこうか。ああ、ため息こぼれるうれしい迷い箸。

料理長特製の白味噌豆乳仕立てのしゃぶしゃぶ鍋は、京都牛ロースに加え、珍しい花びら茸、侍しいたけあり、京野菜ありと具沢山。まったりと甘みのある出汁にくぐらせれば、素材のうま味がぐつと引き立ちます。



京都牛は、繊細な味わいと上品な舌ざわりから数多くの品評会で高い評価を得ている高品質の和牛です。

【平日限定】特別日帰り夕食プラン

お食事を楽しめる会員様特別プランです。
ご家族、グループなどのお食事会、お祝いなどにご利用ください(お食事はレストランです)。

会員特典 部屋の使用時間 (15:00 ~ 22:00)

【最大7時間】滞在可能

※平日のみ(土曜日、祝前日、特別期間を除く)

料金 おすすめ会席 会員様(同伴者も含む) 9,350円(税込)
特撰会席 会員様(同伴者も含む) 12,100円(税込)

プリンセス有馬、プリンセス富士河口湖、GRE 京都、GRE 淡路島、GRE 白浜でご利用いただけます。※お食事内容はホテルにより異なります。



カニ・ふぐコースは11ページをご覧ください。

御膳コース

会席コース

ザ グラン リゾート プリンセス 富士河口湖



和牛すき焼き御膳 和

追加料理



鱧と松茸のカルタファタ包み 料



鯛茶漬け&鱧と松茸のカルタファタ包み 特

ザ グラン リゾート エレガント 伊豆



金目鯛胡麻味噌鍋御膳 和

追加料理



黒毛和牛の陶板焼 料



伊勢海老鬼殻焼 特

ザ グラン リゾート プリンセス 有馬



名残鱧のすだち鍋御膳 和

追加料理



鮑バター焼 料



松茸 特
(鍋の具材に追加されます)

ザ グラン リゾート 赤穂



播磨灘産アジの姿造りと牡蠣入り鱈鍋御膳 和

追加料理



相生産蒸し岩ガキ 料



播磨灘産メバルの煮付け & 相生産蒸し岩ガキ 特

ザ グラン リゾート 近江舞子



黒豚ロースしゃぶしゃぶ会席 和

ランクアップ



近江軍鶏の水炊き鍋会席 料



松茸と黒毛和牛しゃぶしゃぶ特撰会席 特

ザ グラン リゾート 和歌の浦



紀州鱧と鮭の二色鍋御膳 和

追加料理



本鮪丼 料



伊勢海老天ぷら&本鮪丼 特

ザ グラン リゾート 有馬



雪姫ポーク 和風トマト鍋会席 和

ランクアップ



和牛ロース 和風トマト鍋おすすめ会席 料



黒毛和牛みすじ 和風トマト鍋特撰会席 特

珠玉の味めぐり

10・11月の逸品

10月1日(木) ↓ 11月30日(月)

大倉クラブ&ホテルズでは地産地消の旬の食材をこだわりの料理方法で提供しております。四季折々、旬のごちそうを皆様へお届けします。※鍋物、お造りは3〜4人前です。

珠玉の味めぐり 10・11月の逸品

カニ・ふぐコースは11ページをご覧ください。

御膳コース

会席コース

ザ グラン リゾート エレガント熱海



旬の地魚 お造り会席

和

ランクアップ



金目鯛釜飯&鮑ステーキ

料



伊勢海老黄金焼 & 金目鯛の釜飯

特

ザ グラン リゾート 天の橋立



丹後 秋の味覚会席

和

ランクアップ



紅葉鯛の養老蒸し
丹後 秋の味覚おすすめ会席

料



松茸づくし
丹後 秋の味覚特撰会

特

ザ グラン リゾート 三方五湖



甘海老しゃぶしゃぶ御膳

和

ランクアップ



のどぐろ煮付け

料



松茸と和牛すき焼き鍋

特

ザ グラン リゾート エレガント軽井沢



美楽黒湯御膳

和

朝食



洋風朝食

追加料理



松茸・信州オレイン豚・
信州プレミアム和牛

特

(鍋の具材に和牛と松茸が追加されます)

ザ グラン リゾート 箱根



牛フィレ肉のパイ包み焼きと地野菜のコース

和

追加料理



富士レインボー(鱒)の
ムニエル

料



和牛ロースのグリエ
& 富士レインボー(鱒)

特

ザ グラン リゾート エレガント白浜



熊野水軍鍋御膳

和

追加料理



黒毛和牛朴葉焼き&松茸
土瓶蒸し&むかご釜飯

料



伊勢海老天ぷら&松茸土瓶
蒸し&黒毛和牛朴葉焼き
&むかご釜飯

特

ザ グラン リゾート エレガント淡路島



美肌無水鍋御膳

和

追加料理



鮑バター焼

料



淡路島産カレイ五色揚げ
& 鮑バター焼き

特

ザ グラン リゾート 城崎



紅カニ鍋御膳

和

追加料理



紅カニグラタン

料



カニ酒蒸し&カニ味噌甲羅焼
& 紅カニグラタン

特

造りと寿司が食べ放題！ 近大マグロ解体LIVE

お客様の前で解体実演、ライブ感のある包丁さばきを披露します。さばきたての近大マグロは、造りと握り寿司でお召し上がりいただけます。翌日朝食で、マグロの頭、尾などをアラ汁でお楽しみいただけます。



お子様寿司体験&中落ち削ぎ体験 19:00

実施日 / GRE淡路島: 10月 3日(土)
 GRE白浜 : 10月31日(土)
 (当日ご宿泊の方で希望者対象)
開場 / 17:45
実演 / 18:00
料金 /
会員 : 16,500円(税込)
 法人グローバル・法人ロイヤル・カンパニー・TH・THR・TM・RTM・会員同伴: 19,250円(税込)
ゲスト : 22,000円(税込)
 小学生・幼児はジュニア・キッズプラン料金に準じます。

プリンセス有馬 ゴルフコンペ

今回は今話題のGoToトラベルキャンペーンを活用し、パック料金でご案内いたします。
 大倉クラブ&ホテルズ厳選のゴルフコースでぜひお楽しみください。

実施日 / 第74回 10月28日(水) よみうりカントリークラブ 会員: 33,000円 ゲスト: 38,000円
 第75回 11月19日(木) 小野東洋ゴルフ倶楽部 会員: 30,000円 ゲスト: 35,000円
 第76回 12月8日(火) 西宮カントリー倶楽部 会員: 35,000円 ゲスト: 40,000円
 (当日ご宿泊の方で希望者対象) (すべて税込)

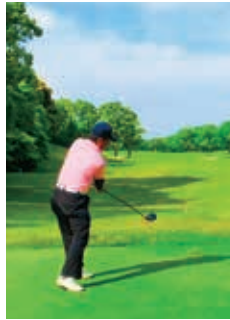

参加費は、1泊2食付き・夕食時飲み放題+プレーフィ+コンペ参加費を含みます。
 提示金額よりGoToキャンペーンにより35%割引となります。身分証明書のご持参をお願いします。

募集人員 / 各回56名様

新型コロナウイルス感染拡大の状況を踏まえて、しばらくの間スポーツイベントの表彰式の実施を見合わせます。ご理解のほどお願い申し上げます。

プリンセス有馬 はしり ゆう すけ むら き だん 走裕介 & 村木弾 コンサート

歌謡界の大家・故 船村徹氏に才能を認められた二人の愛弟子、走裕介さんと村木弾さんをお迎えし、コンサートを開催します。内弟子生活を経て、走裕介さんは2009年、村木弾さんは2016年にデビュー。師の遺志を継いだ、渾身の歌声をお楽しみください。



走裕介

実施日 11月6日(金) 17:30~ お食事
 19:45~ コンサート
参加費 一人様 1泊2食とコンサートのバック料金(税込)
 【オーナー様】22,000円(税込)
 【同伴者様】25,300円(税込)
 【メンバー様、法人ロイヤル・グローバル会員様
 アネックス会員様・法人TH・TM・THR・RTM会員様】
 24,200円(税込)
 【利用券】27,500円(税込)



村木弾

冬の味覚 カニ・ふぐシーズンスター

大倉クラブ&ホテルズ大人気の冬の名物、カニ&ふぐコースがいよいよ登場します。
 おいしい料理の数々をご用意しております。ぜひお楽しみください。

ご予約
受付中

カニ料理 提供ホテル 11月6日(金)~

ザ グラン リゾート 城崎



カニ和み御膳 **和 特**
 ※鍋物、お造りは4人前です。
 ※GR城崎の特撰コースはゆでガニ、焼きガニが食べ放題となります。
 ※小学生のカニ食べ放題は2,200円追加、幼児追加料金なしです。

ザ グラン リゾート 天の橋立



カニ特撰会席 **和 特**
 ※鍋物は4人前です。

ザ グラン リゾート 三方五湖



カニ特撰御膳 **和 特**
 ※鍋物、は4人前です。

◎下記のホテルでも提供しております。

GRE熱海 特 **GR有馬 特** **プリンセス有馬 特**

和=和みコース料金に準じます **特**=特撰コース料金に準じます

ふぐ料理 提供ホテル 11月1日(日)~

ザ グラン リゾート エレガント伊豆



ふぐ特撰御膳 **特**
 ※ふぐ薄造り、鍋は2人前です。

ザ グラン リゾート 三方五湖



若狭ふぐ特撰御膳 **特**
 ※ふぐ薄造り、鍋物は4人前です。
 ※ふぐ・カニ特撰御膳もごさいます。

ザ グラン リゾート エレガント淡路島



3年ふぐ特撰御膳 **特**

写真はイメージです。

プリンセス富士河口湖に泊まって

竜ヶ岩洞・忍野八海・白糸の滝の旅



竜ヶ岩洞 (りゅうがしどう)



忍野八海 (おしのはっかい)



蓬萊橋



白糸の滝

◇旅行代金(1名様)

- 添乗員・スタッフ同行
- 会員様のご紹介も参加いただけます。

[会員様] 52,100円(税込)

[会員様紹介] 55,400円(税込)

※旅行代金、宿泊代金を含みます。
※このツアーは GoToトラベル事業支援対象です。

Go To トラベル事業の実施に伴い、
旅行代金に変更になる場合がございます。
詳細は後日御案内書でお知らせいたします。

[出発日]
2021年1月25(月)〈2泊3日〉

○募集人員

30名様(最少催行人員：20名様)
先着にて受付。12月25日(金)までに20名に満たない場合は中止させていただきますので、あらかじめご了承ください。また、30名を超えるとキャンセル待ちになる場合があります。

○集合場所・時間

午前8時15分
(JR新大阪駅 1階旧団体待合室前)

○行程 (凡例) = : バス

1/25 (月)	新大阪(8:30)＝浜松市内(昼食・鯉)＝竜ヶ岩洞＝蓬萊橋＝プリンセス富士河口湖(17:30) (山梨県南都留郡)
1/26 (火)	プリンセス富士河口湖(9:30)＝桔梗信玄餅工場テーマパーク＝恵林寺(見学・昼食) ＝勝沼ワイナリー＝忍野八海 ＝プリンセス富士河口湖(15:50)
1/27 (水)	プリンセス富士河口湖(9:00)＝浅間神社 ＝白糸の滝＝清水市内(昼食) ＝大阪(18:00)

交通規制等の都合により、変更が生じる場合があります。
スケジュールにより変更する場合があります。

バス会社 日本交通株式会社

■旅行企画・実施/株式会社 大倉 グランツーリスト ■大阪府知事登録旅行業第 2-1472 号 ■総合旅行業務取扱管理者: 林 幹子

ツアーお申込み方法

ハガキに①イベント名「○○○○○の旅」 ②会員番号 ③参加者全員の氏名(フリガナ明記)、住所、電話番号(代表者は携帯電話など連絡の取りやすい番号)、年齢、生年月日、性別、メンバー種別、会員紹介である旨を明記のうえ係宛にご郵送ください。電話・FAXでも受付いたします。

お問合せ
お申込み先

住所/〒530-8530
大阪市北区天神橋2丁目北2番11号
大倉クラブ&ホテルズ事業本部
「○○○○○の旅」係

TEL.06-6353-1955
FAX.06-6355-6112

※詳細は後日ご案内書を送らせていただきます。



きのこのうま味がたっぷり溶け込んだブラックスープ、東京・六本木の人気店「シャングリラズ シークレット」の名物をお取り寄せ。豊富な栄養素を含み、からだにやさしい美食ギフトをどうぞ。

美食gift

「シャングリラズ シークレット」

ブラックスープセット(5食)

5,400円(税込・送料別)

内容 きのこスープ×5パック
薬膳入り乾燥野生キノコ×5パック

「きのこスープ1パック+薬膳入り乾燥野生きのこ1パックで2食のスープができます。」
※写真は盛付例です。

※ザランリゾートホームページからお申し込みいただけます。
※ホテル売店でも販売しております

お問い合わせ 大倉クラブ&ホテルズ事業本部

ナビダイヤル 0570-00-1955

大好評!! プラチナ会員登録 限定受付中

長年お世話になっております会員様へ、大倉クラブ&ホテルズ記念キャンペーンとして、プラチナ会員(登録手数料無料)を募集いたします。大変お得な内容ですので、この機会にご検討ください。

プラチナ
会員
登録条件

- お子様やお孫様に名義変更される方
- 満70歳以上で10年以上会員権をご所有の方
- 個人名義の方(1口会員権所有の方)

※上記3つの条件 **全てに当てはまる方** が対象です。
他にも諸条件がございます。お問い合わせください。

お問い合わせ・資料請求は、
会員番号を確認のうえカスタマー室(06-6353-1073)までお気軽にお電話ください。
(受付時間午前10時～午後7時)(土・日・祝休み)

観光庁より Go To トラベル事業をご利用いただく皆様へ

Go To トラベル事業は、ウィズコロナの時代における「新しい生活様式」に基づく旅のあり方を普及、定着させるものです。次の内容を必ず守り、安全・安心なご旅行をお願いします。

守っていただきたいこと

- 旅行時は毎朝、**検温等の体温チェック**を実施し、発熱がある場合や風邪症状がみられる場合には、ご旅行はお控えください。また、スマートフォンを利用されている方は**接触確認アプリ**のご利用をお願いします。身分証明書もご持参ください。
- 旅行中には、「**新しい旅のエチケット**」を実施してください。3密が発生する場や施設等は回避し、大声を出すような行為もご遠慮ください。
- 宿泊施設等では、**チェックイン時の検温、旅行者の本人確認、浴場や飲食施設での3密対策の徹底、食事の際の3密の回避等が本事業の参加条件になっています。宿泊施設等の従業員の指示に必ず従ってください。**
- 若者の団体旅行、重症化しやすい高齢者の団体旅行、大人数の宴会を伴う旅行は一般にリスクが高いと考えられています。実施する場合には、**着実な感染防止対策**が講じられることを前提に、適切にご旅行をお願いします。

宿泊者全員の
身分証明書を
必ずご持参ください

新しい旅のエチケット

「新しい旅のエチケット」から比較的確守が期待されるものを抽選しました。

毎朝の健康チェックは、おしゃべりな旅の楽しさ、おしゃべりをほどほどにして、味わうグルメ。

涼しくも、車内のおしゃべりを控えめに。

予約済みの商品のみが → **当日の追加注文より** 予約時に飲み放題や料理アップグレードがお得!!



新企画 近大キャビア×秋の地元食材×長谷川酒造

近大キャビアと秋の地元食材を使用した一品料理を長谷川酒造の日本酒で召し上がっていただくイベントを全ホテルで実施します。震災や困難から復興され、「女の酒蔵」を守り続けている姿に感銘を受け、今回の企画が実現しました。

好評販売中！

料金：2,200円～3,300円(税込)



和牛岩塩焼き近大キャビア添え
プリンセス富士河口湖

若狭旬菜近大キャビア添え
GR三方五湖

女の酒蔵 長谷川酒造

新潟の老舗酒蔵「長谷川酒造」。女手で切り盛りしてきた当主のお母様は、中越地震の影響で蔵をたたむことを考えました。そのとき、三女が手を挙げ、長女、次女の三姉妹で家業を支えることを決断。販路拡大が進んできた矢先、蔵存続のきっかけとなった三女が29歳の若さで急逝されます。逆境に負けず、長女を中心に酒造りを再開。先祖代々受け継がれた酒蔵を母と娘で守り続けています。



酒造りを再開。先祖代々受け継がれた酒蔵を母と娘で守り続けています。

四季を旅するお酒
稲刈り日和



720ml 2,800円
300ml 1,200円

キャビアの一品料理と日本酒(90ml・稲刈り日和)のセットです。各ホテルの料理長自慢の逸品を日本酒と共に楽しみください。
※ホテルにより金額が異なります。キャビアがなくなり次第、企画を終了します。当日のお食事の際にご注文ください。

お客様の安心と安全のために

平素より大倉クラブ&ホテルズには格別のご愛顧を賜り厚く御礼申し上げます。弊社は快適なホテルライフをご提供するために、以下の取り組みをはじめ、お客様にお寛ぎいただく様々なシーンでの安心安全を提供できるよう努めております。

 手洗い励行 全スタッフ こまかな手洗いを徹底します	 HESTAマスク着用 スタッフのマスク着用を 義務付けております	 館内換気 定期的に館内を 換気させていただきます	 アクリル板 飛散防止のため、フロントに アクリル板を設置しております
 ソーシャルディスタンス 間隔をあけて ご案内しております	 スタッフの健康管理 毎日就業前の検温を実施 37度以上は自宅待機しております	 消毒 来店時に手指消毒を お願いいたします	 キャッシュトレー 現金の受渡しは キャッシュトレーを使用いたします

◆お客様へのお願い

- ・宿泊者名簿への正確な記入をお願いします。
- ・発熱や咳などの呼吸器症状を発症した場合は必ずホテルスタッフまでご連絡をお願いします。
- ・フロントや食事会場等のパブリックスペースではソーシャルディスタンスの確保をお願いします。
- ・大浴場、レストラン等のパブリックスペースでは、入場制限を設ける場合がございますので予めご了承ください。



マスクしたまま顔認証&検温
非接触温度センサー搭載システム

好評
発売中



株式会社大倉は、非接触温度センサー搭載システム「HESTA AI Security Gate」の発売を開始しました。HESTA AI Security Gate の設置により、オフィスや学校、商業施設など、人が集まる場所における複数同時検温とアクセス制御を非接触かつスピーディに行うことが可能となります。

商品紹介動画
QRコードからも
ご覧いただけます→



サービスに関するお問い合わせ：大倉クラブ&ホテルズ事業本部

0570-00-1955 (土曜・日曜・祝日も営業)

jimu@granresort.jp

ゴールデンウィーク特別期間のご案内

■対象期間(特別期間) 2021年5月1日(土)～5月4日(火・祝)泊

■申込受付

お電話でのお申し込みとなります。なお、会員種別により各ホテルの受付開始日が異なりますので、20ページの受付開始日をご参照ください。

大倉クラブ&ホテルズ事業本部
特別期間予約専用ダイヤル

0570-00-1955

■1泊2食付料金(1名料金)

(料金は全て税込表示)

会員種別	和みコース	料理長 おすすめコース	特撰コース
オーナー サブオーナー アネックス プラチナオーナー プラチナサブオーナー メンバー サブメンバー ローズメンバー プラチナメンバー プラチナサブメンバー	12,100円/人	14,850円/人	17,600円/人
同伴者 グローバル会員 ロイヤル会員 カンパニー会員 法人 TH 法人 RTM 法人 TM・TMK	13,750円/人	16,500円/人	19,250円/人
法人 THR	14,850円/人	17,600円/人	20,350円/人
利用券	15,400円/人	18,150円/人	20,900円/人

ジュニアプラン 小学生(中学生可)	キッズプラン 幼児(小学生可)
1泊2食付き	7,700円
	1泊2食付き
	6,050円
	夕食のみ
	1,650円
	朝食のみ
	1,100円
	寝具
	3,300円

・プリンセス有馬・プリンセス富士河口湖も同料金です。
・プリンセス有馬の鉄板焼きコースの料金は料理長おすすめコース料金・特撰コース料金に準じます。

■ご利用料金・キャンセル料について

- (1)掲載の料金表は、税込の表示となっております。
- (2)特別期間については、ご宿泊日11日前の午後4時以降前日キャンセル料と同額のキャンセル料がかかりますのでご注意ください。
- (3)2泊以上のご予約をキャンセルされる場合は、ご連絡日によりそれぞれにキャンセル料がかかる場合もありますのでご注意ください。

■素泊り料金(1室料金)

(料金は全て税込表示)

会員種別	1室1名様 ご利用の場合	1室2名様 ご利用の場合
オーナー サブオーナー アネックス プラチナオーナー プラチナサブオーナー メンバー サブメンバー ローズメンバー プラチナメンバー プラチナサブメンバー	7,700円/室 ※1	9,900円/室 ※2
同伴者 グローバル会員 ロイヤル会員 カンパニー会員 法人 TH 法人 RTM 法人 TM・TMK 法人 THR	8,800円/室 ※1	11,000円/室 ※2
利用券	9,350円※1	11,550円※2

・プリンセス有馬・プリンセス富士河口湖も同料金です。
※1 シングル利用の1,100円アップ分は含まれます
※2 3名以上1名につき3,300円追加

年末年始特別期間のご予約について

2020年12月31日(木)～2021年1月3日(日)

- ①会員口数以上のお部屋数の追加の場合
 - ②A区分 12月31日(木)泊～1月1日(金・祝)泊
B区分 1月2日(土)泊～1月3日(日)泊 } A・B区分にまたがる宿泊
- ・上記泊数制限解除及びA・B区分をまたがるお申込み
①、②の宿泊予約は**11月4日(水)以降の受付**となります。

ホテル臨時休館のお知らせ

GRE伊豆、GR和歌の浦、
GR城崎、GR有馬、GR赤穂

全国的な新型コロナウイルス感染拡大に伴い、お客様・お取引先・地域の皆様・スタッフの安全確保を考慮し、9月1日(火)泊～10月2日(金)泊の期間、左記5ホテルを臨時休館とさせていただきますことになりました。ご迷惑をお掛けいたしますが、何卒ご理解賜りますようお願い申し上げます。

2020オータムキャンペーン

大倉クラブ&ホテルズでは会員様にご満足いただけるよう、2020オータムキャンペーンを実施いたします。秋の旅行シーズンにその地域の旬な季節の食材を楽しんでいただくために、宿泊割引プランをご用意いたしました。観光庁の「Go Toトラベル事業」の対象です。

期間 11月30日(月)泊まで

■1泊2食付料金(1名料金)

(料金は全て税込表示)

会員種別	和みコース 1泊2食付
オーナー サブオーナー アネックス プラチナオーナー プラチナサブオーナー	9,900円/人
メンバー サブメンバー ローズメンバー プラチナメンバー プラチナサブメンバー	
同伴者 グローバル会員 ロイヤル会員 カンパニー会員	11,550円/人
法人 TH 法人 RTM 法人 TM・TMK	
法人 THR	12,650円/人
利用券	13,200円/人

■素泊り料金(1室料金)

(料金は全て税込表示)

会員種別	1室1名様 ご利用の場合	1室2名様 ご利用の場合
オーナー サブオーナー アネックス プラチナオーナー プラチナサブオーナー	6,600円/室 ※1	8,800円/室 ※2
メンバー サブメンバー ローズメンバー プラチナメンバー プラチナサブメンバー		
同伴者 グローバル会員 ロイヤル会員 カンパニー会員	7,700円/室 ※1	9,900円/室 ※2
法人 TH 法人 RTM 法人 TM・TMK		
法人 THR		
利用券	8,250円/室※1	10,450円/室※2

- ・おすすめコース(+2,750円)、特撰コース(+5,500円)もごございます。
 - ・お子様(小学生・幼児)はジュニア、キッズプランに準じます。
 - ・1泊2食付の土曜日・連休料金設定ホテルのご利用は2,200円追加(素泊まりのご利用は1人あたり1,100円追加)。
 - ・カニシーズン(11月～3月)の城崎、天の橋立、三方五湖に土曜日、連休にご宿泊の場合は2,200円追加です。
 - ・プリンセス有馬・プリンセス富士河口湖も表と同料金です。
- 9月号で利用券料金の記載に誤りがございましたので訂正いたします。

※1 シングル利用の1,100円アップ分は含まれます
※2 3名以上1名につき3,300円追加

OKURA CLUB & HOTELS

2020年冬、
新コンセプトのホテルが
三重県にオープン!

全室露天風呂、
全室オーシャンビュー。

※詳しくは会報誌・HP等でお知らせいたします。



※画像はイメージです

予約受付電話番号 〈受付時間〉午前9:00～午後6:00(土曜・日曜・祝日も営業)

全国どこからでも
市内通話料金で
ご利用いただけます。



行く ゴーゴー
0570-00-1955

大阪
行く ゴーゴー
06-6353-1955(代)

携帯電話・PHS・IP電話等(ナビダイヤルが利用できない電話)の方は大阪事務局の番号へお掛けください。
FAX、メールでも受け付けております(あて先、フォームなどに関しましてはホームページをご覧ください)。

会員種別	ご利用ホテル	GRホテル	近江舞子	軽井沢・熱海 白浜・伊豆	京都	淡路島	プリンセス有馬	プリンセス 富士河口湖	
GR会員	A・A・J・AS・B・E・H・H・J・K・ K・J・KS・R・RS MJ	6カ月前の同日	6カ月前の同日	6カ月前の同日					
軽井沢・熱海 白浜・伊豆 会員	CK・CF・CC・CA・DF・ DC・DA・EF・EC・EA・ EB・FF・FC・FA・FB		7カ月前の同日	6カ月前の同日					
京都会員	PF・PC・PA		6カ月前の同日	7カ月前の同日	6カ月前の同日				
淡路島会員	QF・QC・QA		6カ月前の同日		7カ月前の同日	6カ月前の同日			
プリンセス有馬会員	GF・GC・GA・GB		6カ月前の同日		7カ月前の同日	6カ月前の同日			
ボート会員	PJ・QJ・GJ		6カ月前の同日(所有ホテルは7カ月前の同日)◎						
プリンセス 富士河口湖 会員	LF・LC		7カ月前の同日	6カ月前の同日					7カ月前の同日
オーナーズ会員 (富士河口湖 ボート会員)	LJ	7カ月前の同日 ☆	6カ月前の同日					7カ月前の同日 ◎	
法人	TH・THR・TM	※6カ月前の同日							

☆=特別期間は6カ月前から予約開始
◎プリンセス有馬ボート・京都ボート・淡路島ボート・オーナーズ会員所有ホテルの予約は7カ月前(特別期間は6カ月前)の同日より予約開始となります。
GRE軽井沢ホテルの夏季期間・特別期間の予約は、軽井沢以外の会員様は6カ月前から予約開始となります。
※TH・THR・TM会員の特別期間の予約受付は2カ月前の同日からとなります。

箱根	0460-84-7133	三方五湖	0770-32-1516	和歌の浦	073-444-4113	赤穂	0791-48-0077
熱海	0557-81-3334	近江舞子	077-596-0377	白浜	0739-43-2351	ヴィラ・ コンコルディア	0138-24-5300
伊豆	0557-22-0022	天の橋立	0772-27-1371	P・有馬	078-904-1566		
軽井沢	0267-42-8300	京都	075-451-1600	有馬	078-904-1661		
P・富士河口湖	0555-72-3711	城崎	0796-28-3205	淡路島	0799-74-0200		

HPでホテルの空き情報を確認できます。ザグランリゾートのホームページ <https://www.granresort.jp>

メンテナンス休館日	GRE淡路島		プリンセス有馬	
	10月26日(月)～29日(木) 12月8日(火)～11日(金)	11月24日(火)～27日(金) 1月12日(火)～15日(金)	10月12日(月)～15日(木) 1月18日(月)～21日(木)	12月14日(月)～17日(木)

ホテル名	10月	11月	12月	1月
プリンセス 富士河口湖	12月～15日(木)	9月～12日(木)	7月～10日(木) 14月～17日(木)	5月～8日(金) 18月～21日(金)
GRE軽井沢	1月 5月～8日(木) 19月～22日(木)	9月～12日(木) 24月～27日(木)	1月～4日(金) 7月～10日(木) 14月～17日(木)	5月～8日(金) 18月～21日(金) 25月～28日(金)
GR箱根	26月～29日(木)	全日営業	1月～4日(金) 21月～23日(木)	12月～15日(金) 25月～28日(金)
GRE熱海	5月～8日(木) 12月～15日(木) 26月～29日(木)	9月～12日(木) 16月～19日(木)	1月～4日(金) 14月～17日(木) 21月～24日(木)	12月～15日(金) 25月～28日(金)
GRE伊豆	1月・2日(金) 19月～22日(木) 26月～29日(木)	9月～12日(木) 24月～27日(木) 30日(木)	1月～3日(木) 7月～10日(木) 14月～17日(木)	5月～8日(金) 18月～21日(金)
GR三方五湖	1月 5月～8日(木) 19月～22日(木)	2月～5日(木) 30日(木)	1月～3日(木)	全日営業
GR天の橋立	1月 12月～15日(木) 27日(木)～30日(金)	30日(木)	1月～3日(木) 23日(木)・24日(金)	全日営業

ホテル名	10月	11月	12月	1月
GR城崎	1月・2日(金) 5月～8日(木) 26月～29日(木)	全日営業	1月～3日(木) 21月～22日(木)	全日営業
GR近江舞子	12月～15日(木) 26月～29日(木)	24月～26日(木)	7月～10日(木)	5月～8日(金)
GRE京都	5月～8日(木)	全日営業	14月～18日(金)	12月～15日(金) 25月～28日(金)
GR和歌の浦	1月・2日(金) 5月～8日(木) 13月～16日(木) 26月～29日(木)	9月～13日(金) 16月～19日(木)	1月～3日(木) 14月～17日(木) 21月～23日(木)	12月～15日(金) 25月～28日(金)
GRE白浜	1月 19月～22日(木)	9月～12日(木) 24月～27日(木)	21月～24日(木)	4月～8日(金) 18月～21日(金)
GR有馬	1月・2日(金) 5月～8日(木)	4月～6日(金)	21月～24日(木)	全日営業
GR赤穂	1月・2日(金) 12月～15日(木) 26月～29日(木)	9月～12日(木) 24月～26日(木)	1月～4日(金) 8月～11日(金)	5月～7日(木) 18月～21日(金)

休館日スケジュールは変更になることがあります。

- 事務局受付時間外のご予約お申し込み・変更・キャンセルについて
ホテルにおきましても予約状況のご案内や各ホテルごとのご予約のお申し込み・変更・キャンセルを
受付させていただいておりますので、事務局受付時間外もホテルまでお気軽にお電話ください。
- 会員証・利用券ご提示のお願い
健全なクラブ運営のため、チェックイン時に会員証・利用券のご提示をお願いしております。
今後とも、安心・安全で親しみの持てるクラブ運営を目指して参りますので、どうぞご協力いた
だきますようご案内申し上げます。
- OTA(on-line travel agent)による客室提供について
大倉クラブ&ホテルズでは、空室の有効活用および新規会員様募集を目的としてOTAによる客室提
供を一部のホテルで行っております。大倉クラブ&ホテルズの魅力をご存じでない方に体験宿泊し
ていただくことで、会員入会の機会を提供しております。また、会員様のご迷惑にならない範囲で空
室を有効的に活用し、ホテルの活性化と雇用創出を図り、会員様へのサービスの向上を目指して参
ります。引き続き会員の皆様のご理解とご協力を何卒よろしくお願い申し上げます。
- 特別期間予約のご案内
年末年始特別期間は5月号をご参照ください。GW期間は18ページをご参照ください。

本誌掲載の内容は新型コロナウイルスの影響のため、イベントの中止、
延期や臨時休館をいただく場合がございます。詳しくは各施設または
大倉クラブ&ホテルズ事業本部までお問い合わせください。

■ホームページのご案内

●株式会社 大倉のホームページ
<https://www.okura.co.jp>

●ザグランリゾートのホームページ
<https://www.granresort.jp>

●お得な情報やホテルからのご案内のブログ
<https://granresort.jp/grblog/>



← 大倉のホームページ



← ザグランリゾートの
ホームページ

INFORMATION

大倉クラブ&ホテルズ
北海道初のグループホテル

好評につき延長

ヴィラ・コンコルディア
リゾート&スパ

ザグランリゾート会員様 キャンペーン

11月30日(月)までにご予約いただいた方

洗練されたセラピストによるリラクソボディトリートメント
◎リラクソボディトリートメント 90分 16,500円を **13,500円**

オールハンドにこだわったボディとフェイシャルの極上メニュー
◎フィトリラックス 90分+a 16,500円を **13,500円**
(背中・フットオイルトリートメント→フェイシャルトリートメント)

Spa Concordia Regoda
オリジナル 極みの幹細胞フェイシャル
針もメスも使わないメソセラピー。上質な国内メーカーによるエイジングコスメ
をふんだんに使用し、贅を尽くしたオリジナルメニューです。
◎至福の贅沢コース(2cc) 60分 22,000円を **15,000円**

その他多彩なメニューを取りそろえております。
※料金は税別です。

※コース内容の詳細は現地スパスタッフまでお問い合わせください。

※ご予約ページの「ザ グラン リゾート会員様へ」
の備考欄に会員番号と会員名を記入ください。

宿泊料金やご予約はこちらから
<https://villa-concordia.com/>



日本女子プロゴルファー

浅井咲希選手とスポンサー契約を締結

株式会社大倉は、女子プロゴルファー浅井咲希選手とスポンサー契約を締結しまし
た。浅井選手は関西出身で若手有望株(黄金世代)の一人。これからの女子プロゴル
フツアーをリードする選手として活躍が期待されます。弊社は、浅井選手のたゆまぬ
努力と、ゴルフに対する前向きな姿勢に共感し、スポンサー契約の締結を決定しまし
た。今後、浅井選手は、弊社の「HESTA」のロゴ入りユニフォームを着用してツアーに出
場するとともに当社のイベントにも参加する予定です。
浅井選手に温かい声援をお願いします。

@asaisakidusu

YouTube たあーたんチャンネル Saki Asai (公式)

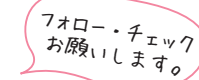

読者プレゼント

応援フェイスタオル 抽選で10名様

応募方法は、はがきまたはFAXにて、住所、氏名、電話番号、会員番号、感想を明記の
上、〒530-8530 大阪市北区天神橋2丁目北2番11号 株式会社大倉 大倉クラブ
&ホテルズ事業本部「応援フェイスタオルプレゼント」係まで。

FAX:06-6355-6112

締め切り:10月20日(火)必着

※当選の発表は、賞品の発送をもってかえさせていただきます。



限定5区画

OKURA HOME

岩倉

京都中心部へのアクセスにも優れ
自然に恵まれた、閑静な佇まい

通勤・通学が
快適！
2way
アクセス

叡山電鉄
「岩倉」駅徒歩約7分
京都市営地下鉄
「国際会館」駅自転車約6分

【自由設計】対応区画有り

Grand Debut

風致地区第3種地域×岩倉実相院周辺特別修景地域

現地説明会開催

10:00~17:00

耐震等級3
相当の安全安心な家

敷地面積
140㎡
超

豊かな自然を感じる生活至便な街並み

MODEL HOUSE GRAND OPEN

小学校・幼稚園・保育園だけでなく買い物施設や病院・銀行など生活に必要な施設が徒歩9分圏内で子育てファミリーに嬉しいロケーションです。
また、県道18号線沿いには多彩な飲食店が点在し家族での食事も楽しみです。
やすらぎと住まい易さが共存するこの街で新たな毎日が始まります。



- 東北エリア**
- オークラホーム青葉区上愛子
 - オークラホーム泉歩坂町
 - オークラホーム鶴ヶ谷
- 仙台市青葉区
仙台市泉区
仙台市宮城野区
- 関東エリア**
- オークラホーム七里東宮下
 - オークラホーム東大宮
 - オークラホーム山崎
 - オークラホーム宮原町
 - オークラホーム本郷町
 - オークラホーム鶴瀬～希望の街～
 - オークラホーム習志野藤崎
 - オークラホーム市川国府台II
- さいたま市見沼区
さいたま市見沼区
さいたま市緑区
さいたま市北区
さいたま市北区
埼玉県入間郡三芳町
千葉県習志野市
千葉県市川市
- 中部エリア**
- オークラホームガーデンス大垣和合新町II
 - オークラホーム大垣不森町
 - オークラホーム那加不動丘
 - オークラホーム瑞穂IV
- 岐阜県大垣市
岐阜県大垣市
岐阜県各務原市
岐阜県瑞穂市
- 関西エリア**
- オークラホーム六条
 - オークラホーム津島VIII
 - オークラホーム津島立込町II
 - オークラホーム愛西III
 - オークラホーム小信中島II
- 岐阜県岐阜市
愛知県津島市
愛知県津島市
愛知県愛西市
愛知県一宮市
- 中国エリア**
- ガーデントウンさつき台
 - 三田ガーデントウンつじヶ丘
 - オークラホーム星ヶ丘II
 - オークラホーム田口II
 - オークラホーム池田渋谷II
 - オークラホーム高槻奥天神II
 - オークラホーム山科柳辻II
 - オークラホーム山科勤修寺IV
 - オークラホーム山科大宅
 - オークラホーム宇多野
 - オークラホーム岩倉
 - オークラホーム宇治木幡II
- 和歌山県橋本市
兵庫県三田市
大阪府枚方市
大阪府枚方市
大阪府池田市
大阪府高槻市
京都市山科区
京都市山科区
京都市山科区
京都市右京区
京都市左京区
京都府宇治市
- 中国エリア**
- オークラホーム宇治三室戸II
 - オークラホーム西向日
 - オークラホーム甲陽園
 - オークラホーム大津今堅田
 - オークラホーム大津唐崎II
- 京都府宇治市
京都府向日市
兵庫県西宮市
滋賀県大津市
滋賀県大津市
- 中国エリア**
- オークラホーム藤崎II
 - オークラホーム東川原
 - オークラホーム平井II
 - オークラホーム四御神
 - オークラホーム高島新屋敷IV
 - オークラホーム福島II
 - オークラホーム福吉町
 - オークラホーム西幸川IV
 - オークラホーム大島
 - オークラホーム春日野
- 岡山市中区
岡山市中区
岡山市中区
岡山市中区
岡山市南区
岡山市南区
岡山市北区
岡山県倉敷市
広島市安佐南区

各物件のお問い合わせは
下記までお気軽に
ご相談ください。

- 東北エリア ■仙台支店 ☎0120-972-608
- 関東エリア ■東京本社 ☎0120-228-631
- 中部エリア ■名古屋本社 ☎0120-566-126 ■東海支店 ☎0120-566-126 ■岐阜支店 ☎0120-566-126
- 関西エリア ■大阪本社 ☎0120-988-065 ■京都支店 ☎0120-075-419 ■橋本支店 ☎0120-988-065
- 中国エリア ■岡山支店 ☎0120-092-419 ■広島支店 ☎0120-477-102

OKURA HOME
オークラホーム

甲陽園

新築一戸建住宅

こんな場所に暮らしたい。

天井高 2.6m以上
ハイサッシ 2.2m

KOYOEN ADDRESS

— 第一種低層住居専用地域 —

それは生涯誇れる品格の住処。

いつまでも長く暮らすからこそ、快適で安心できる家がいい。
その想いを叶えるオークラホームの家。
それは、こだわりの空間設計、新基準の省エネ性能、自然素材の温もり、
強い構造が織りなすハイグレードな家づくりを行っているからこそ。
甲陽園という由緒正しい地へ、
誇りをもてる品格の住まいをお届けします。

ゆとりの敷地面積
約52坪超 (172.23㎡～)
限定2邸

※掲載の室内写真は現地1号地
コンセプトハウスにて撮影(一部CG加工済)

CONCEPT HOUSE DEBUT

土地の売却をお考えの方へ

住宅用の土地を求めております

100坪
以上～

お気軽にお問い合わせください
問い合わせ先
株式会社大倉 計画課
☎06-6353-2640