

メンバーズライフを、もうひとつ豊かに彩る。

Gran Resort

12
December
2013

特集
冬の味覚
華やかな競宴



GR 赤穂

大粒で旨味たっぷり
「蟹・坂越産カキ会席」



Gran Resort December 2013 vol.66 2013年12月1日発行 発行所/株式会社大倉 〒530-8530 大阪市北区天神橋2丁目北2番11号 企画/編集/株式会社大倉 定価 1部155円(税込)・年1,860円(購読料は年会費に含む)

おすすめ 連泊プラン 温泉&グルメでほっこり旅

ポイント3倍をプレゼント
お得な連泊キャンペーン!

実施期間 12月1日(日)~1月31日(金)

※12月28日(土)~1月5日(日)、特別期間は除きます。

GR天の橋立&GR三方五湖とGRE熱海&GRE伊豆を連泊でお越しいただいたみなさまに両ホテルで、ワンドリンクかお土産、2泊目のホテルでポイント3倍をプレゼントいたします。ぜひお得な「連泊プラン」でご予約ください。

GR天の橋立・GR三方五湖



GR 天の橋立

天橋立を眺めながら、「美人の湯」で知られる温泉でゆっくりお過ごしください。

GR 三方五湖

弱アルカリ性のやわらかな美浜温泉で、入浴後はお肌がつるつる。湖の景色も楽しめます。



おすすめコース
GR天の橋立 → 阿蘇海 → 熊川宿 → 明通寺
→ 若狭フィッシャーマンズワーフ
→ 日本海さかな街 → GR三方五湖

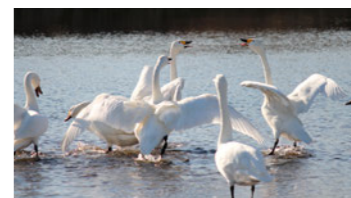

阿蘇海 ホテルの目の前に広がる阿蘇海(天橋立で区切られた内海)には、毎冬多くの渡り鳥が飛来し、バードウォッチングをお楽しみいただけます。



日本海さかな街 70店舗以上の専門店が軒を並べる日本海側最大級の魚市場。カニなど新鮮な海産物を販売しています。

こだわりのご夕食(12月・1月)

GR天の橋立

カニ会席でお待ちしております。

GR三方五湖

ふぐ・カニ会席(+5,250円)でお待ちしております。

※料理写真はイメージです。



GRE熱海・GRE伊豆

おすすめコース
GRE熱海 → MOA美術館 → 十国峠
→ 伊豆の国パノラマパーク
→ 道の駅伊東マリンタウン
→ GRE伊豆



GRE 熱海

徳川家康も愛した歴史ある名湯。塩化物と硫酸塩を多く含み、一度湯に浸かれば体の芯から温まり湯上り後もほかほか。

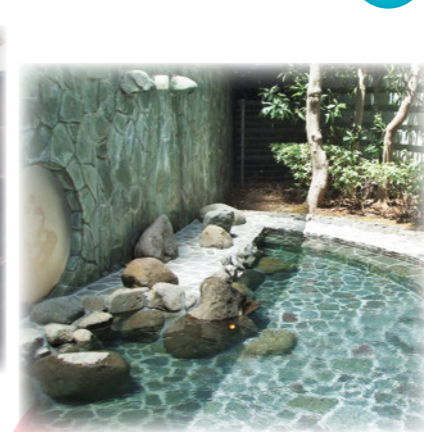

GRE 伊豆

上質感のある石造りの露天風呂で、自然に身近に感じながら開放感あふれる湯浴みを楽しめます。

伊豆の国パノラマパーク
山頂公園から駿河湾、富士山、天城山の山々の大パノラマが見られる絶景ポイント。



こだわりのご夕食(12月・1月)

GRE熱海

カニ鍋を入れた献立でお待ちしております。

GRE伊豆

ふぐづくし会席(+3,150円、2月末まで)でお待ちしております。

※料理写真はイメージです。



お問い合わせ先

ザグランリゾート事務局

☎ 06-6353-1955



大きな夢を築く。
大倉

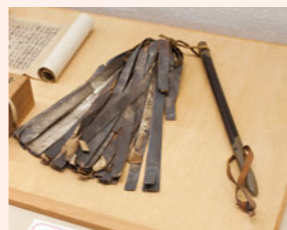

大石内蔵助が使用した采配

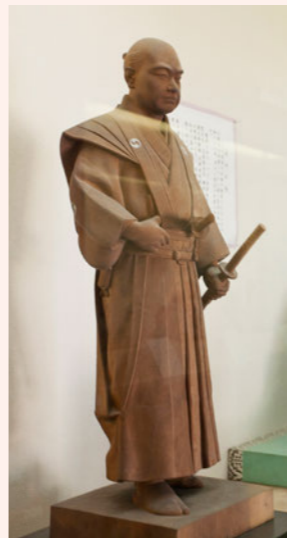

浅野内匠頭長矩木像
(平櫛田中作)

忠義を貫いた四十七士を祀る

赤穂義士が主君の仇を討ち取ってから300余年—本懐を遂げるまで貫かれた誇り高き忠義は、今なお人々の心を魅了し続けています。

赤穂市には義士ゆかりの史跡が数多く残されており、大石内蔵助の屋敷跡に四十七士を祀る赤穂大石神社はその一つ。義士史料館には討入りの際に大石内蔵助が使用した采配、呼子鳥笛や堀部安兵衛着用の鎖頭巾など貴重な史料の数々が展示されています。また、当代ぎつての彫刻師49人によって精巧に刻まれた義士木像がずらりと並ぶ様子は壮観、その存在に息をのみませます。

四十七士の討ち入りの日にあたる12月14日は「赤穂義士祭」が赤穂大石神社をはじめ、市内各所で盛大に催されます。ひと際盛り上がるのが四十七士に扮した義士行列で、意気揚々と練り歩く勇壮な姿に往時を偲ぶことができます。



赤穂大石神社

兵庫県赤穂市上飯屋旧城内
☎0791-42-2054

時間：午前8時30分～午後5時
料金：無料
※義士史料館は大人420円
中学生以下無料

GR赤穂から車で約15分

Gran Resort vol.66 INDEX 目次

- 01 特集 冬の味覚 華やかな競宴
- 08 匠味の響き 料理長対談 — 師走
- 10 ビンゴスタンプラリー 全マス達成会員に聞く
- 11 今月のおすすめツアー
- 12 ザグランリゾートのおすすめイベント
- 14 ザグランリゾートの料理イベント
- 16 もっとザグランリゾート
- 19 ホテルインフォメーション
- 20 (株)大倉インフォメーション

ザグランリゾート事務局 年末年始営業時間のご案内

2013年 12月29日(日)18:00まで営業いたします
12月30日(月)～1月3日(金) 休業
2014年 1月4日(土) 9:00から営業いたします

今月のクローズアップホテル 2・3ページ

ザグランリゾート 赤穂



大粒で旨味たっぷり「蟹・坂越産カキ会席」地元名産「坂越カキ」と蟹が両方味わえる人気会席。赤穂が誇るカキの濃厚な味わいをぜひ食べにお越しください。

兵庫県赤穂市尾崎丸山 2298 ☎0791-48-0077

表紙：焼きガキ (GR 赤穂)

冬の味覚 華やかな競宴

家族や仲間と一緒に過ごす機会が増える年末年始は、ぜひザグランリゾートへ。あらゆるシーンの会食を華やかに演出する冬の味覚で温かくおもてなしいたします。





カキサラダ
カキ桑焼き いずれも1,050円(税込)

カキの一品料理は、定番のカキフライをはじめ、天婦羅、蒸しカキなどを用意しており、種類は豊富。みりん、しょうゆで煎り煮にしたカキ桑焼きは濃厚ジューシー。カキサラダは蒸しカキを野菜と共にあっさりいただく。



カキ香草揚げ 1,050円(税込)

バジルなどの香草を付けさわやかに揚げた。3種類のソース(あわせソース、ピリ辛コチジャン風、玉ねぎドレッシング)があり、多彩な味わいを楽しめる。

料理写真はイメージです。

坂越産カキ会席

実施日:12月6日(金)~3月23日(日)(但し、特別期間を除きます)
(当日ご宿泊の方で希望者対象)
参加費:お一人様 2,100円(税込)
(グループ単位でのお申込みとなります)

坂越産カキカキフェスティバル

坂越産カキ会席と蒸焼ガキ食べ放題、飲み放題付き!
実施日:12月22日(日)・1月12日(日)(当日ご宿泊の方で希望者対象)
参加費:お一人様 4,200円(税込)
(グループ単位でのお申込みとなります)
募集人員:30名様



【蟹・坂越産カキ会席】

● 期間:12月6日(金)~3月23日(日)
※但し、特別期間を除きます
※当日ご宿泊の方で希望者対象

● 料金:+3,150円(税込)
● 最少催行人員:2名様より

地元名産「坂越カキ」と蟹を両方堪能できる会席。カキは土瓶蒸し、朴葉焼き、焼きガキ、蟹は造り、すき鍋でいただける。味付けにはまろやかな赤穂塩が随所に使われている。

きガキの3品。素材本来のふっくらとした身の食感と濃厚な旨味を味わっていただこうと、極力手を加えずあっさりした味付けを心がける。土瓶蒸しは上品な薄味の出汁で、焼きガキはレモンを絞って熱々のまま口に運ぶ。朴葉焼きは、カキの風味と絶妙に合わり香り豊か。甘味のある朴葉味噌と絡めて焼き立てを頬張れば、口中に豊かな旨味が広がっていく。

「坂越カキは煮縮みしにくいのが特徴。特に今年は豊漁で身が大きいカキを食べていただけます」とは料理長尾鷲。美味しさを増す冬本番が待ち遠しい。

ザグランリゾート赤穂では、坂越カキを使った「カキ会席」に加え、昨年「蟹・坂越産カキ会席」を新たに提供。冬の味覚を贅沢に楽しめると、早速評判は上々で当ホテルを代表する会席の一つになりそうだ。

「蟹・坂越産カキ会席」でいただけるカキ料理は、土瓶蒸し、朴葉焼き、焼

生島を両腕で懐に抱いたような形の坂越湾は良質なカキの養殖地として知られる。ときに湖かと思うほどおだやかな海に日本名水百選の一つ、千種川の清流が流れ込む好環境により、他産地より短い期間で身が大きく成長し、プリプリとした弾力感が抜群だという。



料理長 尾鷲 敏之

大粒で旨味たっぷり
名物「坂越カキ」を味わう

ザグランリゾート

赤穂

コラーゲンの旨味たっぷり **クエ**



ぷりぷりの歯応えが美味 **ふぐ**



海の香り豊かなふっくらとした身 **カキ**



濃厚な肝が醸し出すコクと深み **アンコウ**



際立つ甘味と香ばしさ **カニ**

ともに囲む美味しさ
絶品鍋



ブリしゃぶ 伊勢海老プライヤベース 金目鯛しゃぶしゃぶ

ザ グラン リゾート おすすめ 鍋料理

| | |
|---------------|---|
| カニ | プリンセス有馬、熱海、赤穂、淡路島、近江舞子、城崎、天の橋立、箱根、三方五湖、加賀、有馬、葉山、鬼怒川 |
| ふぐ | 白浜、プリンセス有馬、淡路島、三方五湖、伊豆、熱海 |
| クエ | 白浜、和歌の浦 |
| カキ | 赤穂、鳥羽 |
| 金目鯛 しゃぶしゃぶ | 伊豆 |
| | アンコウ 箱根 |
| | ブリしゃぶ 三方五湖、加賀* |
| | 伊勢海老 プライヤベース 伊豆 |

※1月18日(土)~3月末 特別寒ブリ会席でご提供します。

**ザ グラン リゾート でおきの
忘年会&新年会**

お得な忘年会&新年会キャンペーン!
12月1日(日)~1月31日(金)
※12月31日(火)~1月3日(金)は除きます。
詳しくは事務局までお問い合わせください。

会席コース・鍋コースともに
通常料金+2,100円
(1泊2食飲み放題付き)



身から珍味の内臓までほとんど食べられ、特に濃厚な肝は美味。ほかにも坂越産カキ、ブリや金目鯛など地元で獲れた旬の魚介を使った鍋料理が盛りだくさんです。

今年からGR箱根で提供を始めたアンコウ鍋は、関西のふぐと並ぶ冬の味覚。淡白な白鍋は、ポン酢でいただく。淡白な身の旨味が際立ち歯応えも十分。高級魚で知られる和歌山の紀州産本クエは、ぷりぷりとした食感に加え、コラーゲンたっぷり女性から人気を集めています。

温かくて美味しい冬の醍醐味、鍋料理。ホカホカと白い湯気の立つ鍋を囲む団らんにもほっこり和みます。魚介などさらに美味しさを増す冬にいただく鍋料理は、まさに絶品。締め雑炊までとことん味わい尽くしたい。

体の芯まで温まる
美味しい冬の醍醐味



初詣



近江神宮

古都大津京跡に鎮座する神社

大津に都を遷した天智天皇を祀っています。「小倉百人一首」の巻頭に天智天皇御製の歌が残されていることから、「かるたの聖地」とされ、最近では人気漫画の舞台として有名です。

- 時間：午前6時～午後6時(1/1(水・祝)は終日開放)
- 問合せ：077-522-3725

GR近江舞子から車で約30分



日光東照宮

世界遺産で祈る一年の計

社殿群は世界文化遺産にも登録されており、その建築美は見事。元日には歳旦祭が、2、3日には新年献饌祭が行われ、多くの参拝客でにぎわいます。

- 時間：午前8時～午後4時 ● 料金：大人・高校生1,300円、小・中学生450円
- 問合せ：0288-54-0560

GR鬼怒川から車で約30分

ウィンタースポーツガイド

◆ゲレンデ案内

| ホテル名 | 場所 | 所要時間 |
|---------|------------------|---------|
| GR 有馬 | 六甲山人エスキー場 | 約20分 |
| | びわ湖パレイスキー場 | 約15分 |
| GR 近江舞子 | 箱館山スキー場 | 約40分 |
| | 国境高原スノーパーク | 約50分 |
| | 神鍋高原スキー場 | 約40分 |
| GR 城崎 | ハチ高原スキー場 | 約1時間 |
| | ハチ北高原スキー場 | 約1時間 |
| | 余呉高原スキー場 | 約1時間 |
| GR 三方五湖 | 今庄365スキー場 | 約1時間 |
| | 箱館山スキー場 | 約1時間 |
| | 国境高原スノーパーク | 約1時間 |
| | ひだ舟山スノーリゾートアルコピア | 約40分 |
| GR 下呂 | モンデウス飛騨山スノーパーク | 約40分 |
| | チャオ御岳スノーリゾート | 約1時間30分 |
| | スキージャム勝山 | 約1時間30分 |
| GR 加賀 | 白山一里野温泉スキー場 | 約1時間 |
| | 大倉岳高原スキー場 | 約1時間 |

初日の出

日本三景から望むご来光

天橋立を望む絶景スポット、傘松公園までケーブルカーで上がり、美しいご来光を眺めます。

- 料金：ケーブルカー往復 大人640円、小人320円
- 時間：午前6時30分～午後4時30分
- 問合せ：天橋立観光協会 0772-22-8030

GR天の橋立から車で約10分

初日の出 午前7時ごろ

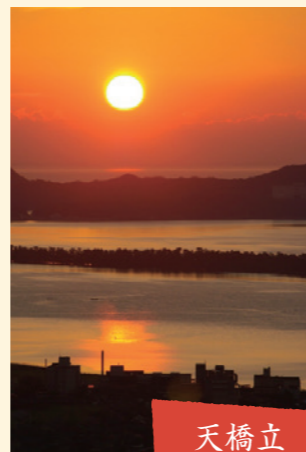

天橋立

三浦半島最大の砂浜から昇る朝日

三浦の魚や野菜をふんだんに使った陣屋汁のサービスや陣屋太鼓の演奏が行われます。

- 問合せ：三浦市観光協会 046-888-0588

GR葉山から車で約30分

初日の出 午前6時50分ごろ



三浦海岸

ザ グラン リゾート周辺のウィンタースポーツおすすめスポットをご紹介します。

| ホテル名 | 場所 | 所要時間 |
|---------|-----------------|------|
| GRE 軽井沢 | 軽井沢プリンスホテルスキー場 | 約5分 |
| | 軽井沢スノーパーク | 約25分 |
| | アサマ2000パーク | 約45分 |
| GR 鬼怒川 | ハンターマウンテン塩原スキー場 | 約40分 |
| | エーデルワイススキーリゾート | 約40分 |

◆スケート場案内

| ホテル名 | 場所 | 所要時間 |
|---------|------------------|------|
| GRE 軽井沢 | 軽井沢風越公園スケート場 | 約10分 |
| | 軽井沢風越公園アリーナ | 約10分 |
| GR 三方五湖 | ニューサンピア教習アイスアリーナ | 約35分 |

所要時間はGRホテルを起点として、車での時間を表示しています。交通事情により、多少異なる場合があります。



クリスマスフラワーショー2013
—聖地のクリスマス—
1/19(日)まで

光と花が織りなすクリスマスガーデン

光輝く高さ10mのホワイトツリーと100種2万株の白い花が華やかに彩ります。12/21(土)～12/23(月・祝)にはコンサートを開催(観覧無料、入館料要)。

- 場所：奇跡の星の植物館
- 時間：午前10時～午後6時。12/1(日)～12/15(日)までの土日及び12/16(月)～12/25(水)は午後9時まで
- 入館料：大人600円、高校生300円、中学生以下無料 ※屋外の舞台エリアは無料
- 問合せ：0799-74-1200

GR淡路島から車で約5分



GR下呂

Love&Peace
キャンドルイルミネーションin下呂温泉
12/24(火)★

約20万個の光で飾る幻想空間

高さ12m約2万個の電飾が施された「ジャンボクリスマスツリー」をはじめ、合計約20万個のLEDライトを使い、さまざまな形を表現した「光のオブジェ」が輝きます。 ※12/3(火)・10(火)・17(火)・1/7(火)・14(火)は休園日です。また荒天や機材トラブルなどの都合により、点灯を実施しない場合もあります。

- 場所：ポルトヨーロッパ
- 時間：午後4時半頃～閉園まで(午後5時) ※期間中の土・日・祝は午後6時まで
- 料金：大人1,400円、3歳以上800円 ※ジャンボクリスマスツリー(12/25(水)まで)は入園されなくてもご覧いただけます。
- 問合せ：0570-064-358

GR和歌の浦から車で約20分



スターライトイルミネーション
1/19(日)まで

GR和歌の浦

クリスマスイベント



GRE軽井沢



ホワイトクリスマス
in 軽井沢 12/7(土)～12/25(水)

軽井沢の冬を彩るイルミネーション

今年の見どころはリニューアルした中軽井沢駅、くつかけテラス。毎年好評のシンギングクリスマスも恵みシャレーで開催。

- 場所：矢ヶ崎公園ほか ● 時間：午後4時30分～9時30分
- 問合せ：一般社団法人軽井沢観光協会 0267-41-3850

GRE軽井沢から徒歩約10分

聖夜が温かな灯りに包まれる

約3,000個のキャンドルイルミネーションで温かな光に包まれ、ロマンチックな聖夜を演出します。願いごとを書いてキャンドルに火を灯すことができます。

- 場所：白鷺橋チャップリンブロンズ像前ほか
- 時間：午後4時～9時
- 問合せ：下呂温泉観光協会 0576-24-1000

GR下呂から車で約5分



下呂温泉花火ミュージカルクリスマス特別公演を同時開催(下呂大橋上流河川敷、午後8時～8時30分)。

クリスタル・イルミネーション
—陽光と風に輝くクリスマス—
12/25(水)まで



GR箱根

きらめく
クリスタルガラスツリー

まばゆいばかりの輝きを放つクリスタルガラスのクリスマスツリーが登場。夕暮れ時には、庭園をキャンドルの柔らかな灯りでライトアップします。

- 場所：箱根ガラスの森美術館
- 時間：午前9時～午後5時30分
- 料金：大人1,300円、大学・高校生1,100円、小・中学生800円
- 問合せ：0460-86-3111

GR箱根から車で約15分

匠味の響き

季節の食材を使った献立と
そこに秘められた匠の技について、
ザグランリゾートの中から
2人の料理人が
総料理長小山とプロの目線で
語り合います。

第14回 師走

ザグランリゾート
総料理長

小山 和夫

GR近江舞子 料理長

清水 末広

GRE京都 副料理長

稲田 茂晃



小山 清水料理長には甘鯛と黒大根の焼き物を、稲田副料理長には堀川牛蒡をすり流したお椀を作っていたいただきました。私は師走らしい焼き合わせを用意しました。

遊び心と相性を生かした 焼き合わせ

小山 焼き合わせは、ずわい蟹の大原木、海老芋の白煮柚子味噌射込、初雪被り椎茸、梅干人参の香梅煮、法蓮草餅の



プリンセス有馬 小山 和夫

5種類の盛り合わせです。

まず、ずわい蟹の大原木は、蒸したカニの身を取り出した後、黄味揚げにして薄味で炊き三つ葉で束ねます。

海老芋は白煮にして身をくり抜き、柚子味噌を射込みます。八方出汁で煮た椎茸は、少量の生クリームを加えた白身魚のすり身を雪に見立てふんわりと塗り重ね、軽く蒸します。

金時人参は丸くむいて、3日ほどかけ天日干しをして、梅干しのようなしわを作ります。さらに梅干しと一緒に煮てさわやかな香りを加えました。梅干の煎り酒にカニの刺身を浸けて食べるなど、梅とカニの相性が良い食材です。今回の炊き合わせでは、梅干人参の香梅煮とカニと一緒に美味しく味わっていただければと思います。

法蓮草は地漬けにして白玉粉と混ぜて蒸し、その上に木の芽をあえています。

小山 師走らしい焼き物に仕上がっているとあります。黒大根は皮のまま食べられるように調理することで、料理全体の色合いのアクセントになっていますね。従来の大根とはどのような味の違いがあるのですか。

清水 黒大根は元々ヨーロッパ産の品種で、少し苦みがあるのが特徴です。しっかりと灰汁抜きすることで、苦みを抑えています。今回は香りの良い柚子味噌

を付け田楽として味わっていただきます。稲田 甘鯛の周りに雪を見立てた白葱が盛り付けられ、季節感が美しく表現されています。黒大根を焼くときにどうしてオリブオイルを使うのですか。

清水 香り付けのためです。オリブオイルと柚子味噌の風味が合わさり、一口ごとに絶妙な風味を楽しんでいただければと思います。

旬の京野菜を使い 鮮やかなお椀に

稲田 私は堀川牛蒡のすり流しの中に鶏の蕪巻き、栗麩、金時人参、九条葱を盛り付けたお椀です。

鶏の蕪巻きは、鶏の身と骨を分け、身は当鉢を使ってきめ細かくミンチにします。そこにつくね芋を混ぜて粘りを出し、絞りしやうがなどを入れて味を調整生地を作ります。

蕪は桂剥きにして立塩につけてほどよくしんなりさせ、水気を切り軽く打ち粉をして、白菜とともに先ほどの鶏の生地にはさまります。その後、ガーゼで包み、鶏の骨と蕪のへたで作った出汁で蒸し煮にします。

栗麩は油で揚げ、金時人参は梅の形に切り地漬けにします。すり流しは、刻んだ堀川牛蒡を炒めて鶏の骨と蕪のへたで煮た出汁で柔らかく煮た後に、ミキサーにかけて裏ごしし、田舎味噌と調味料で味を調整しています。

清水 梅干人参の香梅煮はひと手間加えられた一品です。見た目だけでなく、食感も梅干しに似ているのでしょうか。

小山 やわらかく煮ているので、食感は梅干しに近いです。口に含んだ時の驚きを楽しんでいただけたらと思います。

稲田 カニに梅干人参の香梅煮が添えられており、盛り付けにも細やかな工夫が凝らされていると感じました。

色、香りが引き立つ こだわりの焼き物

清水 私の焼き物は甘鯛の茸吟醸焼、黒大根柚子味噌田楽焼、烏賊棒寿司です。

甘鯛の茸吟醸焼は、甘鯛をすき引きにして3枚におろし、薄塩をあて、若狭地に30分ほど漬けます。メレンゲにソフト酒粕を適量入れて味を調整、吟醸ソースを作ります。酒粕はそのまま使うとお

小山 和食の基本を押さえた良いお椀です。プリンセス有馬も季節の野菜を使ったすり流しの吸い物を提供しており、偶然牛蒡のすり流しをこれからの献立に入れようかと考えていたところ、ぜひ参考にさせていただきます。

清水 京野菜の堀川牛蒡、九条葱が使われているのは、地元ならではですね。

稲田 堀川牛蒡は豊臣秀吉の邸宅・聚楽第で作られたといわれ、華美好きだった秀吉にちなみ、器も色鮮やかな意匠を選んでみました。京都の歴史や季節に合わせ、その時ならではの食材を使った料理を考えていきたいです。



GRE京都 稲田 茂晃

小山 私は遊び心のある焼き合わせ、清水料理長は珍しい黒大根を使った焼き物、稲田副料理長は京野菜のお椀を作っていたいただきました。ザグランリゾートの副料理長は今回で3人目の登場となりますが、料理長に負けないくらいの技を持った若い力がたくさんそろっておりこれから楽しみです。ぜひザグランリゾートでその味を確かめてください。



プリンセス有馬

ずわい蟹・海老芋・椎茸・人参・法蓮草・三つ葉など

【焼き合わせ】

ずわい蟹大原木・海老芋・白煮・初雪被り椎茸・梅干人参・香梅煮

【焼き物】

甘鯛茸吟醸焼・黒大根・柚子味噌田楽焼・烏賊棒寿司



GR近江舞子

甘鯛・エリンギ・黒大根・烏賊・葉地粉など



GRE京都

鶏・堀川牛蒡・蕪・栗麩・金時人参など

【椀物】

堀川牛蒡すり流し

12月中、GRE京都は祇園会席でご提供いたします。プリンセス有馬、GR近江舞子は別注料理（GR近江舞子は2,100円）としてご用意いたしますので、ぜひご予約時にお申込みください（5日前まで）。

Pick Up The Best!
今月のおすすめツアー



第56回ザグランリゾートオリジナルツアー

GR赤穂に泊まって
犬島精錬所・李禹煥
美術館めぐりの旅



犬島精錬所美術館

◇旅行代金(1名様) ●添乗員・スタッフ同行
●会員様のご紹介も参加いただけます。

[会員様] 36,000円(税込) [会員様紹介] 37,500円(税込)

宿泊費につきましては、各自ホテルにて別途ご精算となります。

[出発日] 平成26年3月12日(水) <2泊3日>

○募集人員 40名様(最少催行人員:30名様より)
先着にて受付。12月24日(火)までに30名に満たない場合は中止させていただきますので、あらかじめご了承ください。また、40名を超えるとキャンセル待ちになる場合があります。

○集合時間・場所
午前8時45分(JR新大阪駅1階旧団体待合室前)

○行程 <凡例>=バス …:徒歩 ~:船

| | |
|---------|---|
| 3/12(水) | 新大阪(9:00) = (中国・山陽道) = 山陽姫路東IC = 黒田官兵衛大河ドラマ館…好古園 = 姫路市内(昼食) = (山陽道) = 赤穂塩の国(塩づくり体験) = GR赤穂(16:00) |
| 3/13(木) | GR赤穂(9:00) = 宝伝港~(船)~犬島港…犬島精錬所美術館…チケットセンター(弁当) …家プロジェクト…犬島港~宝伝港 = GR赤穂(17:15) |
| 3/14(金) | GR赤穂(9:00) = 宇野港~(フェリー)~宮浦港 = 李禹煥美術館 = ベネッセハウス(昼食) = 宮浦港~宇野港 = (山陽・中国・阪神高速) = 大阪(18:30) |

交通規制等の都合により、変更が生じる場合があります。

■旅行企画・実施/株式会社 大倉 グランツアリスト ■大阪府知事登録旅行業第2-1472号 ■国内旅行業務取扱管理者:陶山晃

ツアーお申込み方法

官製ハガキに①イベント名「○○○○○ツアー」②会員番号 ③参加者全員の氏名(フリガナ明記)、住所、電話番号(代表者は携帯電話など連絡の取りやすい番号)、年齢、生年月日、性別、メンバー種別、会員紹介である旨を明記のうえ宛宛にご郵送ください。電話・FAXでも受付いたします。

お問合せ
お申込み先

住所/〒530-8530
大阪市北区天神橋2丁目北2番11号
株式会社 大倉 ザグランリゾート事務局
「○○○○○ツアー」係
TEL.06-6353-1955
FAX.06-6355-6112

※詳細は後日ご案内書を送付させていただきます。

GR赤穂
◆お知らせ◆

第110回赤穂義士祭
第110回赤穂義士祭が、12月14日(土)に開催されます。今年のパレード、大石内蔵助は松平健(マツケン)さんです。12月8日(日)~12月14日(土)17:00~21:00には赤穂城跡天守台に「光の天守閣」が出現します。
■パレード 12月14日(土)10:30~15:00

フラダンスとウクレレの演奏会
クリスマスシーズンならではの曲も含め、ご夕食後のひとときをお楽しみください。
■実施日 12月21日(土)19:45~(当日ご宿泊の方で希望者対象)

ゴルフ宿泊プラン
姫路相生カントリークラブでのプレーとのセットプランをご用意いたします。ホテルでもワンドリンクサービスをご用意いたします。ぜひお申込みください。
■実施日 12月27日(金)まで
1月6日(月)~3月31日(月)
(前日・当日ご宿泊の方で希望者対象)

GR葉山

葉山で富士山
ホテル裏の大浜海岸から綺麗な富士山がご覧いただけます。波の音と潮の香りが撮影を盛り上げます。ぜひこの時期にお越しください。

葉山マーケット日曜朝市
ホテルから車で5分程のところまで日曜朝市が催されます。獲れたての魚介類はもちろん、地元野菜やスイーツ、お惣菜などが並びとてもにぎわいます。ぜひお出かけください。
■実施日 毎週日曜(12月29日(日)、1月5日(日)は休み)

ザグランリゾート
ビンゴスタンプラリー 全マス達成
おめでとうございます!

今夏発行した「ザグランリゾート 夏のおでかけ特集号」のホテルビンゴスタンプラリー。期間中、多くの会員様にザグランリゾートを利用いただきました。見事全マスを達成された4組の会員様に喜びの声をお聞きしました。



北野 昭彦様 玲子様

私たちは各ホテルで宿泊回数を増やしたおかげで、ビンゴ用紙2枚分の全マス達成を

果たしました。昨年末、約9年ぶりに仕事先の中国から帰国し、思う存分ザグランリゾートを利用しようと思っていたところに、今回のビンゴスタンプラリーが企画されたので、いい機会になりました。ザグランリゾート葉山に初めて足を運んだのはビンゴ企画がきっかけです。美味しい会席料理と念願だった北原白秋記念館をたっぷり楽しめました。来年もぜひパークフェクトをめざして参加したいと思います。めざすは「10年連続全マス達成」です!(笑)



米田 久男様 佳代様

関西のホテルは妻と二人で、関東は青春18切符を活用して一人旅を満喫しました。

若いころから電車に乗って旅するのが趣味です。旅行前に時刻表を入念にチェックし、計画を練る時間が楽しみ。電車で揺られながら車窓からの景色を眺めていると、旅情も高まります。道中、集中豪雨により電車が運休するトラブルを乗り越え、無事に帰宅できたのはいい思い出です。ビンゴのマスが一つずつ埋まるごとに意欲が増した次のホテルへ自然と足が伸びました。全マス達成一番乗りを達成できるともうれしいです。



川本 昌弘様 成子様

昨年念願だった年間100泊を達成しました。今回のビンゴ企画をきっかけに、今年

も大台を超えることができそうです。うれしく思います。関東のホテルは普段余り利用しないのですが、支配人をはじめ、スタッフのサービスが行き届いており、「また行きたい」と思えるおもてなしが印象的でした。全マス達成をした米田様とはザグランリゾートを通じて知り合いになりました。期間中、行く先々のホテルでスタッフから米田様がビンゴ企画に頑張っていることを聞き、とても励みになりました。



西田 ユキ子様

自分へのご褒美に、心ゆくまで満喫

長年働いてきた自分自身へのご褒美として、ビンゴ企画を活用し全ホテルを心ゆくまで満喫しました。すべてのホテルにおいて一貫していたのが、質の高い会席料理と心のこもったスタッフの温かいサービスです。気楽に心地よく過ごせる会員制のリゾートホテルはほかにはないと改めて実感し、より多くの方にザグランリゾートをおすすめしたいと強く思いました。これからは若い世代の方が親孝行として、利用を増やしてもらえればいいですね。ザグランリゾートを名立たる会員制のリゾートホテルとしてさらに発展させられるよう、微力ながらホテルの魅力を広め、会員の輪を大きく広げていきたいです。

GR有馬

家族で記念陶芸体験

陶芸工房「温窯」での陶芸体験です。粘土からの作品作り体験や、小さいお子様の手形・足型の記念品まで自由な作品作り体験です。ぜひ皆様でご参加ください。

実施日 12月1日(日)～12月26日(木)
(当日ご宿泊の方で希望者対象)
時間 15:00～16:00
参加費 2,100円(税込)
募集人員 10名様
(最少催行人員/2名様より)



GR三方五湖

平日限定団体様宿泊プラン

平日、10名様以上でご宿泊いただくグループ様にカニの食べ放題、飲み放題が2時間付いたお得なプランをご用意いたします。忘年会・新年会等にぜひご利用ください。

実施日 12月2日(月)～1月31日(金)
(但し、特別期間を除きます)
(平日ご宿泊の方で希望者対象)
時間 18:00～20:30
参加費 お一人様 4,725円(税込)
最少催行人員 10名様より
※ご予約は3日前までをお願いします。

みんなでワイワイ😊😊😊 体を動かそう!

プリンセス有馬

第17回忘年ゴルフコンペ

来年関西オープンが開催される六甲カントリー倶楽部で今年最後のプリンセス有馬ゴルフコンペを催します。

実施日 12月17日(火) (当日ご宿泊の方で希望者対象)
場所 六甲カントリー倶楽部
時間 7:45 競技説明・集合写真
8:00～16:00 ゴルフコンペ
17:30～ 表彰式・ご夕食
(プリンセス有馬レストランにて)
参加費 お一人様 [会員様] 3,150円(税込)
[会員様紹介] 5,250円(税込)
募集人員 80名様(最少催行人員/40名様より)



GR有馬

迎春 GR有馬ゴルフコンペ

2014年、新年第1回目のゴルフコンペを毎年女子プロトーナメントが開催される花屋敷ゴルフ倶楽部よかわコースで催しますので、ぜひ皆様ご参加ください。

実施日 1月14日(火) (当日ご宿泊の方で希望者対象)
場所 花屋敷ゴルフ倶楽部よかわコース
時間 7:45 競技説明・集合写真
8:00～16:00 ゴルフコンペ
17:30～ 表彰式・ご夕食(GR有馬レストランにて)
参加費 お一人様 [会員様] 3,150円(税込)
[会員様紹介] 5,250円(税込)
募集人員 50名様(最少催行人員/24名様より)

GRE熱海

冬季熱海海上花火大会

夜空に浮かぶ迫力ある大輪の花をご覧にお越しください。

実施日 12月15日(日)、12月23日(月・祝)
時間 20:20～20:45

十国峠で富士山

チェックアウト後、十国峠で富士山をご覧いただく、恒例のミニツアーです。世界遺産「富士山」をお楽しみください。

実施日 12月20日(金)まで、1月14日(火)～2月12日(水)
(但し、12月8日(日)・15日(日)を除きます)
(前日ご宿泊の方で希望者対象)
時間 11:00～12:30
参加費 お一人様 500円(税込)
募集人員 各日限定7名様(最少催行人員/2名様より)



GR伊良湖

記念日プラン

結婚記念(金婚式や銀婚式)を迎えられるご夫妻をはじめ、いろいろな人生の記念日のための特別プラン。記念写真、特別室料無料(先着順)と特典をご用意してお迎えいたします。

実施日 12月13日(金)～12月30日(月)
(当日ご宿泊の方で希望者対象)
募集人員 各日限定1組



GRE淡路島

カラオケボックス1,000円キャンペーン

13時から18時の夕食までのお時間を、カラオケボックスでお楽しみいただく、お得なキャンペーンです。

実施日 12月1日(日)～2月28日(金)
(但し、特別期間を除きます)
(当日ご宿泊の方で希望者対象)
時間 13:00～18:00
参加費 1室1時間 1,000円(税込)

ウェルカムベビープラン

「ウェルカムベビープラン」でお申込みいただき、三世代が5名様以上でご予約いただいたお客様は、小宴会場を無料でご利用いただけます(要予約)。また、お祝いのお席の場合には、記念品および記念写真をプレゼントさせていただきます。
・お子様(小学生未満の方)へのサプライズプレゼントをご用意。
(内容は日によって変わります)
・お子様がお休みにになった後にママ(ばーば)、パパ(じーじ)へ安らぎの時間をプレゼント。



パパ(じーじ)…ラウンジでのドリンク無料券1枚
ママ(ばーば)…アロマエステを10% OFFにてご提供(要予約)

実施日 12月1日(日)～2月28日(金)
(但し、特別期間を除きます)

乗馬体験

豊かな自然に囲まれた淡路島のロケーションを活かした乗馬(インストラクター付添による曳き馬)を体験されませんか。

実施日 1月27日(月) (前日ご宿泊の方で希望者対象)
時間 9:30 ホテル出発 15:00 解散
参加費 お一人様 8,000円(税込)(昼食代を含みます)
募集人員 4名様(最少催行人員/1名様)

GR箱根

支配人と行く 冬の富士山見物

箱根乙女峠から、雪化粧の冬の富士山を見に行くミニツアーです。ぜひ冬の富士山をお楽しみください。

実施日 12月24日(火)～12月26日(木)、1月14日(火)～1月17日(金)、
1月27日(月)～1月30日(木)、2月10日(月)～2月13日(木)、
2月24日(月)～2月27日(木)、3月10日(月)～3月13日(木)
(前日ご宿泊の方で希望者対象)
時間 11:00～12:30
参加費 お一人様 1,260円(税込)(昼食代を含みません)
募集人員 各日限定7名様
※荒天時は中止となりますので、予めご了承ください。



GR下呂

花火ミュージカル冬公演

下呂の冬の夜空に華麗に打ち上がる恒例の冬花火。12月24日はクリスマス特別公演として開催されます。ぜひご覧ください。

実施日 12月7日(土)・14日(土)・21日(土)・24日(火)
時間 20:00～

GRE京都

京都 嵐山花灯路2013

初冬の嵯峨・嵐山では「花灯路」が行われ、渡月橋周辺や竹林の両側に幻想的にライトアップされます。ライトアップされた寺院・神社の特別拝観も行われます。

実施日 12月14日(土)～12月23日(月・祝)
時間 17:00～20:30
※詳細は京都・花灯路ホームページ
<http://www.hanatouro.jp/>まで

第4回京都を歩こう

今回は大徳寺から金閣寺、龍安寺を通り、初天神の北野天満宮までの約10kmのコースです。

実施日 1月25日(土)
(前日・当日ご宿泊の方で希望者対象)
時間 9:30 ホテル出発 16:00 解散
参加費 お一人様 3,150円(税込)
(昼食代、飲物代を含みます)
募集人員 20名様(最少催行人員/6名様より)
※雨天の場合、中止させていただきます。



プリンセス有馬

2013カラオケグランドチャンピオン大会

グランドチャンピオンの栄冠を手にするのはどなたでしょうか? 出場資格のある方はもちろん、応援や見学のみの方のご参加も大歓迎です。

実施日 12月21日(土) (前日・当日ご宿泊の方で希望者対象)
会場 プリンセス有馬2Fコンベンションルーム
時間 12:00～ ご昼食
13:00～ グランドチャンピオン大会
参加費 お一人様 [大会参加] 3,150円(税込)
[見学・お食事のみ] 1,575円(税込)(小学生以上)

法人様・団体様必見 平日限定研修宿泊プラン(1泊3食)

10名様以上で平日ご利用のグループ研修にお得なプランをご用意いたします。①会議室8時間(3万円相当)無料、②ご夕食時に乾杯ドリンクプレゼント、③ご昼食(カレーライス)サービス。ぜひこの機会にご利用ください。

実施日 1月6日(月)～4月25日(金)
(平日ご宿泊の方で希望者対象)
最少催行人員 10名様より

新春ファッションフェア

ロビーにレディース商品(服やカバン、帽子など)をたくさん取り揃え販売いたします。

実施日 1月6日(月)～1月31日(金)



新春大ビンゴ大会

ご夕食後20時45分から1Fロビーにて大ビンゴ大会を実施いたします。ご夕食後のひとときをお楽しみください。

実施日 1月11日(土)・12日(日)・18日(土)・25日(土)
(当日ご宿泊の方で希望者対象)
時間 20:45～
参加費 1枚 200円(税込)
募集人員 100名様(最少催行人員/10名様より)

ザ グラン リゾートの カニ料理

アツアツの焼きガニを口いっぱい頬ばったり、カニしゃぶの鍋をつつきながら甲羅酒を愉しんだり…。秋冬の旬の味覚「カニ」を思う存分お楽しみください。

実施期間 3月31日(月)まで

(12月31日(火)～1月3日(金)を除く)

期間中、城崎・天の橋立・加賀・三方五湖では、通常料金でのご宿泊もカニづくし料理となります。

■天の橋立：梅カニ会席 (1泊目) 通常会席 (2泊目)
■加賀・三方五湖：カニ会席 (1泊目) 通常会席 (2泊目)



※写真はイメージです

| ホテル | イベント | 実施日 | 料金/お一人様(税込) |
|---------|---------|-----------------|-------------|
| プリンセス有馬 | カニ会席 | 12/27(金)まで | + 3,150円 |
| | | 1/7(火)～3/31(月) | + 3,150円 |
| 熱海 | カニ鍋会席 | 12/20(金)まで | + 3,150円 |
| 赤穂 | カニ会席* | 3/23(日)まで | + 3,150円 |
| 淡路島 | 特別カニ会席* | 12/1(日)～2/28(金) | + 5,250円 |
| 近江舞子 | カニ会席 | 1/10(金)～3/31(月) | + 3,150円 |
| 和歌の浦 | 特選カニコース | 1/16(木)～2/28(金) | + 5,250円 |

(グループ単位でのお申込みとなります、特別期間を除きます) ※2名様より

■カニ料理をお楽しみいただけるホテル一覧

| ホテル | イベント | 料金/お一人様(税込) |
|------|---------|-------------|
| 城崎 | 特別カニ会席 | + 5,250円 |
| | 特別カニしゃぶ | |
| | 特別カニ鍋 | |
| | カニ会席 | |
| 天の橋立 | カニ鍋会席 | 通常料金 |
| | 松カニ会席 | |
| | 竹カニ会席 | |
| 箱根 | 梅カニ会席 | 通常料金 |
| | カニ会席 | |
| 三方五湖 | カニ会席 | + 3,150円 |
| | 特別カニ会席 | + 5,250円 |
| 加賀 | カニ会席 | + 3,150円 |
| | 特別カニ会席 | + 3,150円 |
| 有馬 | カニ三昧 | + 5,250円 |
| | カニ会席 | + 3,150円 |
| 葉山 | 特別カニ会席 | + 3,150円 |
| 鬼怒川 | 特別カニ会席 | + 3,150円 |

(グループ単位でのお申込みとなります)

GR下呂

2013クリスマス特別ディナー

飛騨牛をメインに和洋折衷にアレンジしてご提供いたします。

実施日 12月20日(金)～12月25日(水)
(当日ご宿泊の方で希望者対象)
参加費 お一人様 2,100円(税込)
(グループ単位でのお申込みとなります)
募集人員 各日限定 20名様

飛騨牛お楽しみ会席

ご好評いただいている恒例イベント。ブランド牛「飛騨牛」をメインに、料理長得意の洋風メニューを取り入れた会席をご堪能ください。

実施日 12月30日(月)まで(当日ご宿泊の方で希望者対象)
参加費 お一人様 2,100円(税込)
(グループ単位でのお申込みとなります)
募集人員 各日限定20名様

飛騨牛 特撰牛しゃぶ会席

今シーズンも鍋の美味しい季節が到来しました。飛騨牛しゃぶをメインにグレードアップした会席料理で、飛騨牛の旨味をぜひご堪能ください。地元、下呂萩原、高山の地酒フェアも開催いたしますので、あわせてお楽しみください。



実施日 2月23日(日)まで(但し、特別期間を除きます)
(当日ご宿泊の方で希望者対象)
参加費 お一人様 3,150円(税込)
(グループ単位でのお申込みとなります)

GR城崎

カニカニフェスティバル

カニ食べ放題、飲み放題、おしゃれ浴衣無料貸出、さらに、カニ寿司のお土産もついた人気イベントです。

実施日 12月25日(水)・1月29日(水)・2月18日(火)・2月26日(水)(当日ご宿泊の方全員対象)
参加費 お一人様 3,150円(税込)
募集人員 70名様(最少催行人員/40名様より)

GRE京都

丹波シシ鍋会席

冬の味覚、丹波の牡丹鍋を心ゆくまで堪能しにお越しください。

実施日 12月1日(日)～2月28日(金)(但し、特別期間を除きます)
(当日ご宿泊の方で希望者対象)
参加費 お一人様 3,150円(税込)
(グループ単位でのお申込みとなります)

厳撰レディース会席

厳撰レディース会席を11月より実施いたします。メインは「かに鍋」か「ふぐ鍋」をお選びいただく、量より質を重視した高級特別会席をぜひともお召し上がりください。

実施日 2月28日(金)まで
(但し、特別期間を除きます)
(当日ご宿泊の方で希望者対象)
参加費 お一人様 5,250円(税込)
(グループ単位でのお申込みとなります)
※3日前までにご予約ください

冬の味覚 ふぐを味わう

旬のふぐを味わえる多彩なお料理をお楽しみください。(特別期間を除きます)



| ホテル | イベント名 | 実施日 | 参加費(お一人様/税込) |
|---------|--------------------|--------------------|--------------|
| GRE白浜 | ふぐ鍋会席 | 2月28日(金)まで | 3,150円 |
| GRE伊豆 | ふぐづくし会席 | 2月28日(金)まで | 3,150円 ※1 |
| GRE淡路島 | 「福良3年物」ふぐふぐフェスティバル | 12月20日(金)・1月19日(日) | 4,200円 ※2 |
| | 「福良3年物」ふぐ会席 | 3月31日(月)まで | 3,150円 |
| プリンセス有馬 | ふぐ会席 | 3月31日(月)まで | 3,150円 ※2 |
| GR三方五湖 | 特別ふぐ・カニ会席 | 3月31日(月)まで | 5,250円 |
| | 特別ふぐ会席 | | |
| GRE熱海 | ふぐ鍋会席 | 1月18日(土)～3月16日(日) | 3,150円 ※2 |

※1：最少催行人員2名様より ※2：グループ単位でのお申込みとなります

GR三方五湖

ふぐふぐ・かにかにフェスティバル

ふぐ・かに会席に、茹で蟹、焼蟹、ふぐ唐揚げと鍋のふぐ・蟹が食べ放題の豪華企画です。飲み放題、抽選会とあわせてお楽しみに、ぜひ三方五湖へお越しください。

実施日 12月20日(金)
(当日ご宿泊の方で希望者対象)
参加費 お一人様 4,200円(税込)
(グループ単位でのお申込みとなります)
募集人員 30名様(最少催行人員/15名様より)

GR加賀

郷土料理 治部煮

石川県を代表する郷土料理の治部煮をご用意しております。甘辛く軟らかに煮込んだ鴨肉と旬の野菜、料理長出口の治部煮をぜひお召し上がりください。

参加費 お一人様 1,260円(税込)

GR天の橋立

カニカニフェスティバル

毎年恒例のカニ食べ放題。飲み放題とカニ寿司とポイルガニのお土産もありますので、ぜひお越しください。

実施日 12月15日(日)・1月19日(日)・2月16日(日)
(当日ご宿泊の方全員対象)
参加費 お一人様 3,150円(税込)
募集人員 40名様(最少催行人員/20名様より)

プリンセス有馬

ふぐ、かに、牛会席

高級食材「ふぐ」「かに」「牛」を同時に楽しめる会席をご用意いたします。この冬いちおしでお薦めする旬の味わいを存分にお楽しみください。

実施日 3月31日(月)まで
(但し、12月28日(土)～1月6日(月)を除きます)
(当日ご宿泊の方で希望者対象)
参加費 お一人様 5,250円(税込)
(グループ単位でのお申込みとなります)

GR葉山

特撰鍋会席

黒毛和牛を使ったお鍋がメインの会席料理です。忘年会、新年会にぜひお召し上がりください。ご予約時にすき焼きかしゃぶしゃぶのいずれかをお選びください。

実施日 12月7日(土)～1月31日(金)
(当日ご宿泊の方で希望者対象)
参加費 お一人様 2,100円(税込)
(グループ単位でのお申込みとなります)
最少催行人員 2名様より

GR有馬

忘年会・新年会プラン

30名様以上で忘年会・新年会をお申し込みのお客様に、飲み放題2時間とカラオケを大広間でご用意させていただくプランです。

実施日 12月1日(日)～1月31日(金)(当日ご宿泊の方で希望者対象)
参加費 お一人様 2,100円(税込)
最少催行人員 30名様より

GR近江舞子

近江牛しゃぶしゃぶ鍋会席

鍋の美味しい季節に、日本三大和牛、近江牛のしゃぶしゃぶ鍋をメインにしたお料理をお楽しみください。

実施日 12月28日(土)まで(当日ご宿泊の方で希望者対象)
参加費 お一人様 3,150円(税込)
(グループ単位でのお申込みとなります)

GR箱根

新企画 あんこう鍋会席

あんこう鍋をメインとした会席料理。ぜひ箱根で冬の味覚をお召し上がりください。

実施日 3月15日(土)まで
(但し、特別期間を除きます)
(当日ご宿泊の方で希望者対象)
参加費 お一人様 3,150円(税込)
(グループ単位でのお申込みとなります)
最少催行人員 2名様より



ザグランリゾート39周年 Thank you! キャンペーン! スクラッチカード

配布期間 2014年2月28日(金)まで

※チケットの有効期限は2014年3月31日(月)宿泊までです。

ザグランリゾートはおかげさまで今年39周年を迎えます。日ごろの感謝の思いを込め、宿泊クーポンなど素敵なプレゼントが当たるThank you! キャンペーン!を行います。キャンペーン期間中、ホテルチェックアウト時に1組様に1枚カードをお渡しします。ぜひ、この機会にザグランリゾートをご利用ください。

みなさまのご愛顧に支えられ、ザグランリゾートは、**Thank you! キャンペーン!** A

感謝の年**39周年**を迎えることができました。

スクラッチしてA~Gまでのいずれかの素敵な商品が必ず当たります。詳しくは裏面をご確認ください。

A賞 サンキュー **3,900円で泊まれる宿泊券** (1泊2食付1名様分)

B賞 特別室1泊 ルームチャージ **無料**

C賞:10歳までのお子様ご宿泊料金50% OFF
D賞:オークラブポイントカード ポイント2倍
E賞:売店商品10% OFF
F賞:夕食時ワンドリンク無料 (1名様分)
G賞:喫茶ドリンク無料 (1名様分)

ザグランリゾート39周年 X'masキャンペーン

ザグランリゾートのクリスマス

もうすぐクリスマス。ザグランリゾートでは、クリスマスキャンペーンを実施しますので、ぜひご参加ください。

12月14日(土)~12月25日(水) 参加費 2,100円

内容

- 料理長が趣向を凝らした特撰クリスマス会席
- クリスマスプレゼント付き
- ご来館記念写真プレゼント
- 小学生以下のお子様クリスマスプレゼント
- ポイント2倍

全ホテル 共通企画

酒菜 兎蔵

閉店にともない会員様のみ **全メニュー30%オフ!**

12月16日(月)~28日(土)

※来店時に会員証をご提示ください。
※法人会員のみなさまは、法人名、または会員番号をお伝えください。

酒菜 兎蔵は、12月28日(土)をもちまして閉店いたします。これまでのご愛顧に感謝を込めて、会員様にお得な価格でメニューを提供させていただきます。ぜひ皆さまお誘いあわせのうえ、お越しください。

予約・お問い合わせ 06-6343-8088
http://www.to-kura.com/

営業時間 月~金 18:00~02:00 [LO.01:30]
土 18:00~23:00 [LO.22:30]
定休日/日曜・祝日

住所 〒530-0002 大阪市北区曽根崎新地1-5-29 八千代レジャービル1F

桑野 信義 クリスマス★コンサート

開催日/12月10日(火)

場所/ザグランリゾートプリンセス有馬

お食事/18:00~ ●コンサート/19:45~

参加費/1泊2食とコンサートのバック料金(税込)

【オーナー様】17,850円
【メンバー様】19,950円
【ゲスト様】23,100円

ラッツ&スターのメンバーとして、またジャズ・トランペッター・お笑いタレントとしても活躍中のクワマンこと桑野信義さんをお迎えし、クリスマスコンサートを開催します。美しいトランペットの音色と軽快なトークをぜひお楽しみください!また、作曲家・平尾昌晃さんのご子息で、アーティスト・俳優として活躍中の平尾勇気さんも出演し、ステージを盛り上げていただきます。

平尾勇気さん

新春吉本お笑いバラエティショー 2014

開催日/2014年1月24日(金)

場所/ザグランリゾートプリンセス有馬

お食事/18:00~ ●バラエティショー/19:45~

参加費/1泊2食とバラエティショーのバック料金(税込)

【オーナー様】17,850円
【メンバー様】19,950円
【ゲスト様】23,100円

年の初めは吉本から!出演は、上方漫才の大御所「オール阪神・巨人」のお二人と、大道芸の「もりやすパンパンピカロ」さんです。お子様からご年配の方までご家族と一緒に楽しみいただける新春イベントをご用意しました。

迎春 お節料理

◆◆受付開始◆◆

新年の寿ぎの席を、華やかに彩るお節。各ホテルの料理長が腕をふるって料理いたします。

12月31日(火)宅急便(着払)でご準備いたします。また12月30日(月)各ホテルのフロントにてお渡しも行います。12月20日(金)までに現金書留でそれぞれのホテルへお支払いください。売切次第、販売を終了させていただきますので、ご了承ください。

| | | | | | |
|---|---|--|---|--|--|
| <p>プリンセス有馬</p> <p>料理長 小山和夫のお節</p> <p>◆お渡し:12月30日(月)9:00~12:00 ◆三段お重(5人前):35,000円(税込) (限定50折)</p> | <p>GRE 淡路島</p> <p>料理長 池内 強のお節</p> <p>◆お渡し:12月30日(月)10:00~ ◆三段お重(5人前):35,000円(税込) (限定50折)</p> | <p>GRE 京都</p> <p>料理長 鎌田 孝のお節</p> <p>◆お渡し:12月30日(月)9:00~12:00 ◆三段お重(5人前):35,000円(税込) (限定30折) ◆二段お重(2人前):20,000円(税込) (限定20折) ◆一段お重(1人前):12,000円(税込) (限定20折)</p> | <p>GRE 白浜</p> <p>料理長 丸山良治のお節</p> <p>◆三段お重(5人前):35,000円(税込) (限定20折)</p> | <p>GR 近江舞子</p> <p>料理長 清水末広のお節</p> <p>◆三段お重(5人前):35,000円(税込) (限定15折)</p> | <p>GR 和歌の浦</p> <p>料理長 竹間 弘のお節</p> <p>◆三段お重(5人前):35,000円(税込) (限定20折)</p> |
|---|---|--|---|--|--|

女子旅プラン

ザグランリゾート全ホテルで、女性だけのグループで大変お得なプランをご用意。2種類のデザートを楽しむ特撰レディース会席や、アメニティグッズのプレゼントなど、うれしい特典がいっぱいです。ご予約時にお申し込みください。

○実施日 | 12月26日(木)~2月28日(金) ※1室3名以上

御殿場高原時之栖イルミネーション

ホテルから車で約30分。イルミネーションで大人からお子様までお楽しみください。

★実施日/3月9日(日)まで ★時間/16:30~22:00
★場所/御殿場高原時之栖

元宝塚歌劇団 眉月 凰 クリスマスコンサート

12月21日(土) ザグランリゾート鳥羽

元宝塚歌劇団の眉月凰さんをお招きし、華麗なコンサートと料理長大江の特別会席料理をお楽しみいただきます。

◆お食事:17:30~ 特別公演:19:30~
◆参加費:+2,100円(税込) (特別会席料理代)

2014年 年賀の会

総料理長小山の新春献立と 大川ゆり&ちくらひろしのコンサート

1月10日(金)

年賀の会 15:00~
関西のホテル支配人がみなさまをお迎えいたします。

お食事 18:00~ コンサート 19:45~

●場所 プリンセス有馬
●参加費 2,100円(新春献立料金)

大川ゆり ちくらひろし

選べる旬のお料理、ホテル別会席早見表「1・2月」

| ホテル | 天ぷら会席 | 鍋会席 | 寿司会席 |
|---------|---------|--------------------------|---------------|
| 和歌の浦 | ○ | 梅鯛しゃぶしゃぶ・梅鳥水煮 | — |
| 下呂* | ○ | — | — |
| 箱根* | ○ | 和牛しゃぶしゃぶ | — |
| 加賀 | ○ | 牛しゃぶしゃぶ・すき焼 | — |
| GR有馬 | ○ | カニ鍋 | ○* |
| 鳥羽 | ○(平日のみ) | すき焼会席 | — |
| 鬼怒川 | ○ | 和牛すき焼・アンコウと冬野菜の味噌鍋(1月のみ) | — |
| 葉山 | ○ | 和牛しゃぶしゃぶ | ○ |
| 赤穂 | ○ | カニ鍋・カキ鍋 | — |
| 伊良湖 | — | 渥美牛しゃぶしゃぶ(1月のみ) | — |
| 近江舞子 | ○ | 鴨鍋会席 | ○ |
| 軽井沢 | ○ | 深山鍋 | — |
| 熱海 | ○ | 和牛しゃぶしゃぶ | — |
| 白浜 | ○ | 牛しゃぶしゃぶ | ○(2,100円アップ有) |
| 伊豆 | ○ | 金目鯛味噌鍋 | — |
| プリンセス有馬 | ○ | 吹き寄せ鍋 | ○* |
| 京都 | ○ | ヘルシー塩ちゃんこ鍋 | — |

※各会席2名様以上でお申し込みにてご用意いたします。

旬の選べるお料理

宿泊ご予約時にお申し込みいただくだけで、お好きな会席を通常料金でお楽しみいただける「選べる旬のお料理」。鍋、寿司、天ぷらなど、ホテルによってさまざまな会席をご用意しております。

ボリュームアップ会席

量が少し物足りないというお客さまや若い方にもご満足いただけるボリュームたっぷりの献立をご用意しております。詳しくはお問い合わせください。

ご予約時にお申し込みください。
特別期間、12月31日(火)~1月3日(金)を除きます

予約受付番号

〈受付時間〉午前9:00～午後6:00(土曜・日曜も営業) ザ グラン リゾート事務局の休業日は12月30日(月)～1月3日(金)

行く ゴーゴー
大阪 06-6353-1955(代)

全国どこからでも市内通話料金でご利用いただけます。
行く ゴーゴー
0570-00-1955

携帯電話・PHS・IP電話等(ナビダイヤルが利用できない電話)の方は大阪事務局の番号へお掛けください。FAX、メールでも受け付けております(あて先、フォームなどに関しましてはホームページをご覧ください)。

受付開始日(利用日起算) 受付開始日が事務局の休日にあたる場合は、翌営業日が受付開始日となります。

| 会員種別 利用ホテル | グランリゾート会員 ポート・ファミリー・カンパニー会員 | エレガント会員 | | プリンセス有馬会員 |
|-----------------|--|--------------|-----------------------------------|-----------|
| | | 熱海・伊豆・白浜・軽井沢 | 京都・淡路島 | |
| GRホテル | 2か月前の同日より 1か月前の同日より | 2か月前の同日より | 2か月前の同日より | 2か月前の同日より |
| GREホテル | 1か月前の同日より | | ※ | 1か月前の同日より |
| GRE京都 GRE淡路島 | 但し、 特別期間 ・夏学期間・土曜と祝祭日の前日については3週間前の同曜日より | 1か月前の同日より | 2か月前の同日より (所有ホテル以外は1か月前の同日より)☆ | 1か月前の同日より |
| プリンセス有馬 | 2週間前の同曜日より | | 1か月前の同日より | 2か月前の同日より |

◎GR近江舞子のご予約については、1か月前の同日より受付開始となります。但し、GRファミリー会員様(MJ-000)は2か月前の同日より受付開始となります。
☆プリンセス有馬ポート・京都ポート・淡路島ポート会員様の所有ホテルのご予約は、平日の場合2か月前の同日より、**特別期間**・土曜と祝祭日の前日については6週間前の同曜日より受付開始となります。

| | | | |
|------------------|-------------------|-------------------|--------------------|
| 鬼怒川 0288-76-1151 | 下呂 0576-24-1313 | 天の橋立 0772-27-1371 | 有馬 078-904-1661 |
| 葉山 046-875-9556 | 伊良湖 0531-35-1211 | 京都 075-451-1600 | 淡路島 0799-74-0200 |
| 箱根 0460-84-7133 | 鳥羽 0599-26-3585 | 城崎 0796-28-3205 | 赤穂 0791-48-0077 |
| 熱海 0557-81-3334 | 加賀 0761-74-6811 | 和歌の浦 073-444-4113 | 酒菜 兎蔵 06-6343-8088 |
| 伊豆 0557-22-0022 | 三方五湖 0770-32-1516 | 白浜 0739-43-2351 | |
| 軽井沢 0267-42-8300 | 近江舞子 077-596-0377 | P・有馬 078-904-1566 | |

ホテル休館日

| | | |
|-----------------------|---|----------------------|
| GR下呂 臨時休館のお知らせ | 浴場工事のため、右記期間を臨時休館とさせていただきます。ご理解とご協力をお願いします。 | 期間:12月6日(金)～12月8日(日) |
|-----------------------|---|----------------------|

| メンテナンス休館 | プリンセス有馬 | GRE淡路島 | GRE京都 |
|----------|------------------|------------------|-----------------|
| | 12月18日(水)・19日(木) | 12月10日(火)・11日(水) | 12月9日(月)～11日(水) |

各ホテルの**休館日**については、ホームページをご覧ください
〔トップページ ▶ ホテルリスト ▶ ご希望のホテル ▶ 空室確認〕

<http://www.granresort.jp>

■朝食時間変更のお知らせ

12月1日(日)より全ホテルで朝食を午前7時30分からご用意させていただきます。

■平成26年度の年会費・管理費納入について

「自動振替制度」を利用されている方は、(株)アブラスの代行により平成26年1月14日(火)に自動振替いたします。また自動振替制度を利用されない方につきましては、12月20日(金)に振込用紙を送付させていただきます。なお、費用明細は次のとおりとなっております。(消費税含む)

| | | |
|--------------------|----------------------|--------------------|
| ◆GR年会費 | ◆エレガント管理費(京都・淡路島を除く) | ◆プリンセス有馬管理費 |
| ●平日会員 12,870円 | ●ファミリー会員 51,480円 | ●ポート会員 64,350円 |
| ●エリア会員 12,870円 | ●カンパニー会員 102,960円 | ●ファミリー会員 96,525円 |
| ●個人会員 25,740円 | ●グローバルA会員 154,440円 | ●カンパニー会員 193,050円 |
| ●法人A会員 51,480円 | ●グローバルB会員 257,400円 | ●グローバルA会員 289,575円 |
| ●法人B会員 77,220円 | ◆GRE京都・淡路島管理費 | ●グローバルB会員 482,625円 |
| ●ロイヤル会員 128,700円 | ●ポート会員 51,480円 | |
| ●クラブ会員 19,305円 | ●ファミリー会員 77,220円 | |
| ●GRポート会員 25,740円 | ●カンパニー会員 154,440円 | |
| ●GRファミリー会員 38,610円 | ●グローバルA会員 231,660円 | |
| ●GRカンパニー会員 51,480円 | ●グローバルB会員 386,100円 | |

平成26年度の年会費・管理費については消費税法改正により1月～3月は5%、4月～12月は8%の適用となります。

■FAX・メールでお申し込みの際にご注意ください

- 受付開始日は従来通り会員種別により異なります。
- FAXやメールにつきましては、お申込み後、事務局よりお客様宛にご連絡してご予約が完了いたします。FAX送信、メール送信だけではご予約は完了いたしませんので、ご注意ください。必ず事務局からご連絡いたしますので、しばらくお待ちいただけますようお願いいたします。
- 確定したご予約の変更・キャンセル(取消)については、FAXやメールで対応いたしかねますので、必ずお電話にてご連絡ください。

■事務局受付時間外のご予約

お申し込み・変更・キャンセルについて

ホテルにおきましては予約状況のご案内や各ホテルごとのご予約のお申し込み・変更・キャンセルを受付させていただいておりますので、事務局受付時間外もお気軽にホテルまでお電話ください。

■第100回理事会開催

10月25日(金)午後1時30分より、年末年始特別期間の抽選などを行いました。

■カレンダー販売のお知らせ

ご好評いただいておりますカレンダーを各ホテルにて1本525円で販売しております。多数ご購入の会員様はぜひホテルにてお求めください。

料理長 特別献立の

夕食会

各ホテルの料理長が腕によりをかけた特別献立をご用意いたします。それぞれのホテルの個性豊かな味わいをお楽しみください。

[参加費]お一人様 **2,100円(税込)**

当日ご宿泊の方で希望者対象。グループ単位でのお申し込みになります。

| | | | | | |
|--------|-------|--------------|---------|-------|-------------|
| GRE 京都 | 鎌田 孝 | 12月 6日(金) | GR 和歌の浦 | 竹間 弘 | 1月 7日(火) ※3 |
| GR 箱根 | 西江 康明 | 12月14日(土) ※1 | GR 葉山 | 小笠原巳鶴 | 1月18日(土) ※1 |
| GR 有馬 | 木原 俊 | 12月24日(火) ※2 | GRE 熱海 | 村下 実 | 1月25日(土) ※4 |

※1:ピンゴ大会付き ※2:ワインのサービス付き ※3:料理長竹間による式包丁も催します ※4:抽選会付き

ザ グラン リゾートからのお知らせ

GR和歌の浦

聖夜の特別会席

料理長竹間が皆様に聖夜の特別会席をご用意いたします。この時にしか味わえない雰囲気と味覚をお楽しみください。

実施日 12月23日(月・祝)・12月24日(火)
(当日ご宿泊の方で希望者対象)

参加費 お一人様 2,100円(税込)
募集人員 30名様

紀州クエ鍋会席

幻の魚「クエ」。淡泊なのにこってり、脂も旨味も十分。さらに女性にうれしいコラーゲンもたっぷりの高級魚です。鍋素材の最高峰を和歌の浦でご堪能ください。



実施日 2月28日(金)まで(但し、特別期間を除きます)
(当日ご宿泊の方で希望者対象)
参加費 お一人様 3,150円(税込)
特撰コース 5,250円(税込)
(グループ単位でのお申込みとなります)

GR加賀

カニカニフェスティバル

恒例の食べ放題イベントです。飲み放題、その他催しもありますので、ぜひ加賀へお越しください。

実施日 1月25日(土)・2月22日(土) (当日ご宿泊の方全員対象)
参加費 お一人様 3,150円(税込)
募集人員 40名様

特別寒ブリ会席

北陸の冬の日本海を代表する寒ブリ。この季節ならではの脂ののった寒ブリをぜひお召し上がりください。

実施日 1月18日(土)～3月31日(月) (当日ご宿泊の方で希望者対象)
参加費 お一人様 3,150円(税込)
(グループ単位でのお申込みとなります)
募集人員 60名様

GRE伊豆

あしたか牛ヒレステーキ会席

静岡県東部の愛鷹山麓の広大な緑地で丹精こめて育てられた「あしたか牛」のヒレステーキをメイン料理にしたコースをご用意いたします。ぜひお召し上がりください。

実施日 1月10日(金)～3月31日(月)
(当日ご宿泊の方で希望者対象)
参加費 お一人様 3,150円(税込)

GRE白浜

X'mas洋風会席 in Shirahama

X'masに料理長丸山が、皆様に洋風会席をご用意いたします。この時期にしか味わえない洋風会席をお楽しみください。

実施日 12月15日(日)～12月25日(水)
(当日ご宿泊の方で希望者対象)

参加費 お一人様 3,150円(税込)
募集人員 20名様

紀州三味 くえ鍋祭り

幻の魚、紀州の「本くえ」を使用した会席をご堪能いただけます。当日はくえ鍋食べ放題と飲み放題。あわせて抽選会も催しますので、ぜひ皆様お誘い合わせのうえお越しください。

実施日 12月12日(木) (当日ご宿泊の方全員対象)
参加費 お一人様 4,200円(税込)
募集人員 60名様(最少催行人員/30名様)

紀州クエ鍋会席

希少価値の高い紀州産クエを鍋会席でお召し上がりいただけます。

実施日 2月28日(金)まで(但し、特別期間を除きます)
(当日ご宿泊の方で希望者対象)
参加費 お一人様 3,150円(税込)
特撰コース 5,250円(税込)

GRE淡路島

ラウンジウィンターキャンペーン

ラウンジでのお飲物を一杯525円でご用意させていただきます。ぜひ皆様お誘い合わせのうえ、ごゆっくりとお寛ぎください。

実施日 12月1日(日)～2月28日(金) (但し、特別期間を除きます)
(当日ご宿泊の方で希望者対象)

洋風会席

クリスマス限定の洋風会席で、このシーズンにしか味わえない雰囲気と味覚をお楽しみください。

実施日 12月15日(日)～12月25日(水) (当日ご宿泊の方で希望者対象)
参加費 お一人様 2,100円(税込)

GR近江舞子

グラウンドゴルフ大会

ご好評いただいております8ホール2ラウンドのグラウンドゴルフ大会です。初心者の方もお気軽にご参加ください。2014年、月2回催します。ぜひご参加お申込みをお待ちしています。

実施日 1月14日(火)、1月30日(木)、2月14日(金)、2月24日(月)
(当日ご宿泊の方で希望者対象)
時間 12:45集合 13:00～15:00競技
参加費 お一人様 3,150円(税込) (貸しクラブは別途105円かかります。)
募集人員 40名様

OKURAHOME 宇治木幡

家計に優しい太陽光発電システムを搭載!!
天然無垢に包まれたナチュラルエコな我が家。

京都支店からのお知らせ

こだわりの3ポイント

床には自然の温もりを感じられる天然無垢材を採用しました。

全邸、無垢材を採用
太陽光発電システムを搭載
電気自動車用コンセント完備

5 邸新規分譲開始!

JR「木幡」駅徒歩7分 京阪「木幡」駅徒歩10分
宇治小学校・黄檗中学校徒歩7分(小中一貫校)

GRAND COURT 四日市駅前
新発表 <全33邸>

名古屋支店からのお知らせ

グラン・コート四日市駅前
現地モデルルーム公開中!!

四日市駅近くに魅せる佇まい—
高い利便性を持ちながら、豊かな自然が美しく四季を感じさせ
充実した健やかな日々を演出します。

STATION SQUARE RESIDENCE

JR関西本線 「四日市」駅 徒歩約3分
近鉄名古屋線 「近鉄四日市」駅 徒歩約11分

※距離は地図上の概算で、徒歩時間80mを1分で走行した場合の概算時間です。
※外観完成予想図は図面を基に描いたもので、設計・仕様変更のため実際とは異なる場合があります。

全国で分譲中

戸建てシリーズ「オークラホーム」

東北エリア

- オークラホーム岩沼 里の社
- オークラホーム千賀の台
- オークラホーム増田
- オークラホーム岩切

関東エリア

- オークラホーム入間町
- オークラホーム春岡
- オークラホーム吉野町I
- オークラホーム四街道めいわ
- オークラホーム北浦和
- オークラホーム北本
- オークラホーム柏

マンションシリーズ「グラン・コート」

関東エリア

- グラン・コート花崎

中部エリア

- グラン・コート常滑
- グラン・コート勝川
- グラン・コート四日市駅前

中部エリア

- オークラホーム岐阜宇佐南
- オークラホーム日永
- オークラホーム岐南
- オークラホーム馬場小城
- オークラホーム新舞子
- オークラホームガーデンス鏡島
- オークラホーム助光
- オークラホーム阿久比町白沢
- オークラホームガーデンス大垣
- オークラホームガーデンス東浦
- オークラホーム岐阜長良II

関西エリア

- オークラホーム北花山大林町
- オークラホーム伏見深草
- オークラホーム大津堅田
- オークラホーム宇治木幡

中国エリア

- オークラホーム雄町
- オークラホーム樺津
- オークラホーム江並II
- オークラホーム高島

各物件のお問い合わせは下記までお気軽にご相談ください。

東北エリア

- 仙台支店 ☎ 0120-972-608

関東エリア

- 東京本社 ☎ 0120-228-631 ☎ 048-871-5561
- 船橋支店 ☎ 047-411-8790

中部エリア

- 名古屋支店 ☎ 0120-566-126
- 岐阜支店 ☎ 0120-566-126
- 東海支店 ☎ 0120-566-126

関西エリア

- 大阪本社 ☎ 0120-988-065
- 橋本支店 ☎ 0120-988-065
- 京都支店 ☎ 0120-075-419

中国エリア

- 岡山支店 ☎ 0120-092-419

さつき台

OKURAHOME ONLY ONE STYLE

OPEN HOUSE

【開催場所】 橋本市さつき台 1-23-9
【開催時間】 10:00 ~ 21:00
☎ 0120-988-065
www.satsukidai.jp/

販売価格 2,600万円台~ (消費税込)
■ 敷地面積 / 184.69㎡ (約 55.86 坪)
■ 延床面積 / 87.49㎡ (約 26.46 坪)

注文住宅建築用宅地分譲 (停止条件付)
販売価格 800万円台 (消費税込)

御幸辻駅より乗り換えなし
なんば43分

大阪・梅田 地下鉄御堂筋線 JR大阪環状線 南海高野線

徒歩7分 御幸辻