

メンバーズライフを、もうひとつ豊かに彩る。

# Gran Resort

03

March 2013

## 特集 早春の紀州路 旨いもの巡り



### おすすめツアー

GRE 軽井沢に泊まって  
小布施北斎・木曾散策の旅

Gran Resort March 2013 vol.37 2013年3月1日発行 発行所/株式会社大倉 〒530-8530 大阪市北区天神橋2丁目北2番11号 企画・編集/株式会社大倉 定価 1部155円(税込・年1800円購読料は年会費に含む)

近年稀に見る大幅税制改正が成立しました!

## 知らなきゃ損する!?

平成  
25  
年度

# 『税制改正』無料セミナー

## 会員様限定 開催のご案内

- ▶ 平成25年度税制改正で「贈与税」「相続税」はいったいどうなるの?
- ▶ 消費税が上がる前の駆け込み消費って本当にお得なの?
- ▶ 効率的な財産の残し方とは?

### 平成25年3月23日(土)

- ▶ 第1部 11時~12時半 セミナー
- ▶ 第2部 12時40分~ 昼食

### ザ グラン リゾート プリンセス有馬 2F コンベンションルーム

〒651-1401 兵庫県神戸市北区有馬町1338  
TEL: 078-904-1566

参加費 無料

定員 40名

先着順の受付とさせていただきます。  
定員となり次第締め切らせていただきます。  
個別相談も承っております。(予約制)



主催  
株式会社大倉 ザ グラン リゾート事務局

お問い合わせ  
☎ 06-6353-1074  
FAX 06-6353-8892  
担当 永井 080-4065-8279

※定休日(月曜、火曜)はご対応いたしかねますので、  
ご了承をお願いします。

セミナー協力  
ヒューマンアセット株式会社  
大阪市中央区北浜3-5-22 オリックス淀屋橋ビル7F  
TEL 06-6201-2301

講師紹介  
山田勝也 ヒューマンアセット株式会社 代表取締役

平成5年、同志社大学商学部卒業後、会計事務所勤務。平成13年ファイナンシャル・プランナーとして日本FP協会登録。平成14年、会計事務所での実務経験を活かして、企業オーナー・投資家を対象に、資産運用アドバイズに特化したコンサルティング業務を行うべく独立・法人設立、現在に至る。また甲南女子大学等にて非常勤講師も務める。



▶ セミナー終了後、第2部としてミニ会席をご用意いたしております。(無料)



OKURA

大きな夢を築く。

# 大倉





和歌の浦  
白浜

心待ちにしていた春の訪れとともに、  
和歌山では旬の魚介が続々とお目見えし、  
多くの食通でにぎわう。  
ザ グラン リゾートでは、  
早春にふさわしい彩り豊かな会席料理をご用意。  
目で見て楽しみ、舌で味わう、  
贅沢な春の宴を楽しんでいただきたい。

# 早春の紀州路 旨いもの巡り

特集 白浜・和歌の浦

close up SHIRAHAMA & WAKANOURA

## INDEX 目次 Gran Resort March, 2013. vol.57

### 01 特集 早春の紀州路 旨いもの巡り

- 08 料理長対談 - 弥生  
匠味の響き
- 10 Member Interview 中村勝様 悦子様
- 11 今月のおすすめツアー
- 12 ザ グラン リゾートのおすすめイベント
- 14 ザ グラン リゾートの料理イベント 料理長特別献立の夕食会
- 16 香西かおりプロデュースイベント OKURA POINT CARD Eメール登録のお知らせ
- 17 お得な春休みキャンペーン
- 18 ザ グラン リゾートのカニ料理 選べる旬のお料理 [4・5月] 酒菜兎蔵のお知らせ
- 19 ホテルインフォメーション
- 20 (株)大倉インフォメーション



02



06



08

古からの信仰が息づく聖地

## 熊野三山

KUMANOSANZAN

熊野本宮大社、熊野速玉大社、熊野那智大社は「熊野三山」と称される。古来、信仰の聖地として崇められ、「蟻の熊野詣」とうたわれるほど、現世浄土を求める多くの人々が険しい山道を踏み越え詣でた。熊野三山の一つ、熊野那智大社は、全国約4千社と言われる熊野神社の総本山で、祭祀の起源は日本一の落差を誇る那智の大滝。毎秒約1tの水が、高さ133mから絶壁を切り裂くように豪快に流れ落ちる。神々しさに満ちたその迫力は、日本三大名瀑にも数えられる。

熊野那智大社 和歌山県東牟婁郡那智勝浦町那智山1 Tel.0735-55-0321  
ザ グラン リゾート エレガント白浜から車で約2時間



熊野那智大社は「紀伊山地の霊場と参詣道」の一部として、平成16年にユネスコの世界遺産に指定。来年は登録10周年を迎える。



熊野速玉大社

熊野本宮大社



特集 白浜

旨し、美し 贅沢な花見の宴

穏やかな陽光に包まれ、桜のつぼみがほころび始める季節、ザグランリゾート エレガント白浜では、和歌山の春の恵みで作る「花見会席」を提供している。色とりどりの味覚を取り揃えた会席を飾る主役は、和歌山県串本町特産の梅鯛だ。

和歌山名物の梅を混ぜた餌で育てられた梅鯛は、身が締まって上質な脂がのり、天然の真鯛にも劣らない美味しさを誇る。花見会席では、刺身としゃぶしゃぶでその味を堪能できる。刺身もいいが、

あつさりとした風味とぷりぷりとした食感を両方味わえるしゃぶしゃぶも格別。さつと湯にくぐらせ身の表面がうっすらと白くなったら、ポン酢かごまだれでいただく。引き締まった身には、ほのかな甘みと旨味が凝縮され、口の中に春の香りが広がっていく。

また、独特の漁法から呼び名が付けられた\*ケンケンカツオも、花見会席には欠かせぬ一品。当ホテルでは漁港で水揚げされたばかりの新鮮なカツオが食べられ、弾力のある歯ごたえのたたきや刺身は

他では味わえない。「新鮮で美味しい魚介がたくさん手に入るからこそ、調理にあまり手を加えない」と料理長丸山。シンプルこそ贅沢。早春の白浜の味覚を存分に味わいたい。\*※漁によっては手に入らない場合がございますので、ご了承ください。



【花見会席】 料金:お一人様+2,100円(税込)、期間限定:3月20日(水・祝)~4月10日(水) 紀州名産の三宝柑(さんぼうかん)がカツオのたたきの器に使われ、梅鯛、春野菜などの色合い鮮やか。華やかで香り高い会席をぜひ味わいにお越しください。



梅鯛アラ炊き

あめ色になるまでじっくりと煮込む。しっかりと味が染み込み、身も柔らか。1,050円(税込)



郷土料理「めはり寿司」

「花見会席」をご注文されたお客様には、チェックアウト時に高菜の葉でご飯を包んだ「めはり寿司」をご用意。花見など行楽地のお供として人気。



料理長 丸山良治



春野菜と梅鯛の変わり揚げ 1,575円(税込)



梅鯛香り鍋 一人前2,100円(税込)

HOTEL DATA



ザ グラン リゾート エレガント白浜

〒649-2211 和歌山県西牟婁郡白浜町 1813-8  
TEL.0739-43-2351

● 周辺レジャー・観光地

- 三段壁 ● 千畳敷 ● 臨海ガラスポート
- アドベンチャーワールド ● 崎の湯露天風呂



## 地元名産 足赤海老の旨さに酔う

高台に建つザグランリゾート  
和歌の浦の眼下に広がるのは、雄  
大な雑賀崎沖。毎春、雑賀崎漁港  
で水揚げされる足赤海老は、「甘  
海老より甘く、車海老よりも柔ら  
かい食感」と地元で評判だ。

「食博覧会・大阪」の日本料理コン  
クールで農林水産大臣賞を受賞。  
「常に心がけているのは、お客様に  
感動していただける、目に楽しい、  
口にうれしい会席」と、力を込める。  
足赤海老は刺身、焼き物、揚げ  
物、酢の物でいただく。焼き物は、  
塩茹でして旨味を引き出した海  
老と蕨、タラの芽、一寸豆など春野  
菜と一緒に焼き上げた華やかな一  
品。味付けに用いるメレンゲには、  
とろろ芋を混ぜまったりとした優  
しい味わいに仕上げている。酢の

物の砵巻きは、桂剥きにした大根  
で海老を巻き、さらに桜の葉を重  
ねる。口に含むとさわやかな酢の  
風味とともに、ほのかな甘い香り  
がふわりと広がる。刻んだ乾燥湯  
葉を付けた揚げ物は、パリパリと  
した食感がなんとも香ばしい。  
先付の八寸盛りは、「その時期  
に手に入る食材を選び、彩り、味  
ともに春らしい品を組み合わせ、  
お客様を驚かせたい」と竹間料理  
長。訪れる楽しみがまた一つ増え  
そう。



### 梅鯛の桜蒸し

桜餅に見立て、道明寺に桜の葉を刻んで混ぜたものが鯛の上に載る。上品な味わいの餡とともにいただく。840円(税込)

### 梅鯛、春の遠山焼き

菜の花、茗荷、煎り卵が配された春らしいさわやかな一品。梅鯛と春野菜の風味が絶妙に合う。840円(税込)



### HOTEL DATA



### ザ グラン リゾート和歌の浦

〒641-0061 和歌山県和歌山市田野 87

TEL.073-444-4113

#### ● 周辺レジャー・観光地

- 紀伊風土記の丘
- 和歌山マリーナシティ
- 紀三井寺
- 和歌山城
- 東照宮

床をはりかえイメージも一新されたレストランでぜひお食事を。



料理長 竹間 弘



【足赤海老会席】 料金:お一人様+2,100円(税込)、期間:3月1日(金)~5月31日(金)まで  
足赤海老の刺身、焼き物、揚げ物、酢の物で身の甘さや柔らかい食感をご堪能ください。



## 和歌山城 MAP 5

城の白壁に映える桜色は別格の美しさ。また、4月下旬～5月上旬には約8,000本のツツジが城内を彩ります。

\*GR和歌の浦から車で約15分  
和歌山県和歌山市一番丁  
TEL.073-435-1044



【桜祭り】  
3月下旬～  
4月上旬



桃の見頃  
3月下旬～4月上旬

## 桃源郷 MAP 6

紀の川の春を彩る桃源郷は「ひと目十萬本」と言われる広大な桃畑。甘い香りと一面が桃色に包まれた景色は別世界のよう。

\*GR和歌の浦から車で約50分  
和歌山県紀の川市桃山町  
TEL.0736-73-3311 (紀の川市観光協会)  
写真提供:和歌山県



# 春うららら わかやま花旅

## 心ときめく美景がいっぱい

### ザグランリゾート 周辺桜スポット

花見客でにぎわう名所から、地元の人に愛される隠れたスポットまで、GR周辺の桜処で風情あふれるお花見を楽しみませんか。



平安神宮(京都)



鶴岡八幡宮 段葛(葉山)

ホテル名	桜スポット	距離	例年の見頃	ホテル名	桜スポット	距離	例年の見頃
熱海	熱海姫の沢公園	車で約15分	3月上旬～5月上旬 (※ソメイヨシノ等は4月上旬～4月中旬)	プリンセス有馬・GR有馬	金仙寺湖	車で約15分	4月上旬～中旬
京都	円山公園	車で約15分	3月下旬～4月中旬		善福寺	徒歩で約10分	4月上旬～中旬
	岡崎疎水	車で約15分	3月下旬～4月中旬	鬼怒川	鬼怒川温泉桜並木通り	徒歩で約10分	4月上旬～中旬
	平安神宮	車で約10分	3月下旬～4月下旬 (※紅しだれは4月中旬)	天の橋立	傘松公園	車で約10分	4月上旬～中旬
伊豆	伊豆高原桜並木	車で約10分	3月下旬～4月上旬	下呂	温泉寺	車で約10分	4月上旬～中旬
城崎	城崎温泉街	車で約10分	3月下旬～4月上旬	赤穂	赤穂御崎	車で約10分	4月上旬～中旬
葉山	鶴岡八幡宮 段葛	車で約20分	3月下旬～4月上旬	淡路島	淡路島公園	車で約15分	4月上旬～中旬
鳥羽	音無山公園	車で約15分	3月下旬～4月中旬		円城寺	車で約30分	4月上旬～中旬
伊良湖	初立池公園	車で約20分	4月上旬	近江舞子	びわ湖パレイ	車で約20分	4月上旬～中旬
加賀	加賀市中央公園	車で約20分	4月上旬	箱根	宮城野早川堤	車で約30分	4月上旬～中旬
				三方五湖	金崎宮	車で約30分	4月上旬～中旬
				軽井沢	長倉神社	車で約10分	4月下旬～5月上旬



## 紀三井寺 MAP 1

早咲き桜の名所として有名で、「近畿地方に春を呼ぶ寺」と呼ばれています。桜の合間から眺める本堂や多宝塔など、この時期だけの贅沢な風景が楽しめます。

\*GR和歌の浦から車で約15分  
和歌山県和歌山市紀三井寺1201  
TEL.073-444-1002

【桜祭り】  
3月20日(水・祝)  
～4月20日(土)

## 平草原公園 MAP 2

白浜の海、温泉街を一望できる高台にあり、約2,000本の桜並木が壮観。

\*GRE白浜から車で約15分  
和歌山県白浜町2054-1  
TEL.0739-43-5511 (白浜観光協会)

さくらまつり  
3月下旬～4月上旬



## 奇絶峡 MAP 3

渓谷に積み重なる巨岩・奇岩が圧巻の景勝地。不動滝周辺の桜と赤い欄干の橋とのコントラストが見もの。

\*GRE白浜から車で約40分  
和歌山県田辺市上秋津  
TEL.0739-26-9929  
(田辺市観光協会)



© 田辺市観光振興課

## 大池遊園 MAP 4

山のふところに抱かれた周囲約4kmの池の周囲に桜が咲き誇ります。ボートに乗りながらの観賞もお勧め。

\*GR和歌の浦から車で約40分  
和歌山県紀の川市貴志川町長山 TEL.0736-73-3311 (紀の川市観光協会)

やわらかな陽気に包まれ、心が浮き立つ早春の季節。和歌山では桜をはじめ、春の花がほころび始めます。GRE白浜、GR和歌の浦から楽しめる花の名所で春を感じに出かけませんか。

桜の見頃はいつでも  
3月下旬～4月上旬頃



# 匠味の響き

季節の食材を使った献立と  
そこに秘められた匠の技について、  
ザグランリゾートの中から  
2人の料理長が  
統括料理長小山とプロの目線で  
語り合います。

第6回 弥生  
ザグランリゾート  
統括料理長  
**小山 和夫**  
GR箱根 料理長  
**西江 康明**  
GR伊良湖 料理長  
**小野 誠彦**



**小山** 西江料理長には金目鯛を存分に活かした焼き合せを、小野料理長には真鯛の焼き物を作っていたいただきました。私は桃の節句に合わせて清汁仕立てのお椀を用意いたしました。

## 四つの色・味・香りを 楽しむ菱真薯

**小山** 雛祭りの季節に合わせて、彩り豊かな真薯で菱餅を作りました。真薯のペー  
スにはすり身を玉子の素、卵白、昆布出汁  
で伸ばしたのを使います。一番下の若

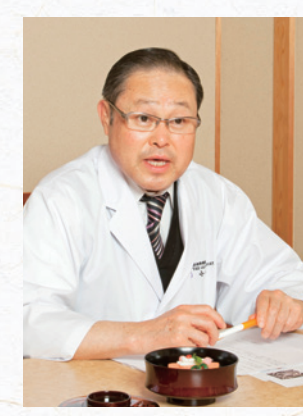

プリンセス有馬 小山 和夫

草真薯は、蓬の新芽をタンサンと塩でゆがいて葉叩きしたものをすり身に合わせ  
ています。その上の白真薯は、むき身に  
た蛤を刻んで練り込みました。黄身真薯  
は味噌漬けた卵を裏ごししてすり身  
に混ぜています。一番上の赤真薯は、金時  
人參をボイルしてペースト状にして裏ご  
したものと、桜海老を粉末にしたもの  
を入れました。それぞれ柔らかくなるま  
で蒸して、二つ二つ異なる大きさの菱形に  
カットし、下から緑、白、黄、ピンクと色よ  
く重ねました。

**早蕨**は灰汁抜きをした後ボイルし、八  
方地で焚いて真薯に添えます。タピオカ  
は油で揚げてひびを入れ、薄いピンクに  
色付けした吸地に漬け、桃の蕾を表現し  
ました。白魚は塩水に30分程漬けてから  
蒸し上げています。仕上げに木の芽を風  
吹のように散らし、清汁仕立ての吸出汁  
を張りました。

合わせですね。  
**小山** タピオカはデザートやジュース  
の添え物としてよく使われ、歯ごたえの  
ある弾力が特徴的です。洋風の食材です  
が、意外と和食にも合います。普段からイ  
メージにとられずに、いろいろな食材  
を取り入れていきます。

## 箱根の金目鯛を 味わい尽くす



GR箱根 西江 康明

を抜くためにきつめに塩をかけ霜降り  
にします。骨は塩をふき取って出汁を取  
り、切り身にした身、昆布、酒、塩と共に  
少し薄味で煮ます。筍は多めの水に米  
糠、鷹の爪と一緒に入れて2〜3時間ゆ  
がいて軟らかくし、一晩水に晒して鰹出  
汁、酒、味噌、薄口醤油、塩で味を染み込  
ませました。筍の色艶を活かしたかった  
ので、出汁の色が付かないよう気を配り  
ました。

**蕨**はしっかりと灰汁抜きをし、水に晒し  
て濃いめの吸地に漬け込みます。長芋は

桜型に抜いてピンクの色粉で色を付け、  
軽く酢で洗って色が抜けにくいように  
してから薄味で煮ました。菜の花は水に  
少し晒した後、沸騰した湯で色出しを  
し、濃いめの吸地に漬け込み、追い鰹を  
して風味を加えます。上から卵の炒り  
粉をまぶして花を咲かせました。蒟蒻  
はゆがいた蒟蒻を細かく刻んで鍋で炒め、  
味噌、砂糖と合わせています。

**と調理**を心がけました。  
**小山** 全体的に薄味で仕上げ、蒟蒻  
をかけていただく。ほろ苦い蒟蒻がよ  
く合って、とてもおいしそうです。

## 遊び心に洋を取り入れた 焼き物

**小野** 私は、春の訪れを表現した真鯛  
の焼き物です。真鯛は塩をかけて小麦  
粉をまぶし、フライパンで表面が軽くパ  
リっとするまで焼きます。その後オーブ  
ンで5分程焼いていったん取り出し、メ  
レンゲを鯛の皮目に塗って、再びオーブ  
ンで焼きました。コゴミ、菜の花、ウルイ  
は軽く塩をふってさっと湯に通して色  
出しをします。濃いめの吸地でさっと煮  
て、少し冷やして味を含ませてから、鯛  
の上に盛り付けました。

とで、日本人が好む味を作り出して  
ると思います。  
**小野** 普段の会席では和食を提供して  
おりますので、今回は和の中にも遊び  
心を取り入れ、洋風に演出しました。



GR伊良湖 小野 誠彦

**西江** 春らしい彩りで飾られた一品で  
すね。鯛の上ののっている桜の花びらは  
何でできているのですか。  
**小野** ウエハースを桜型に切り出し  
ました。鯛にメレンゲを塗って雪解けを  
表現し、そこから春の野菜が芽吹いてい  
く様子をイメージして、盛り付けました。



プリンセス有馬にて

**ソース**は白味噌にバター、砂糖、味  
醃、薄口醤油、牛乳を混ぜたものに、裏  
ごしてペースト状にしたウスイ豆を  
入れて緑色に色付けしました。味噌と  
バター、ウスイ豆の味が入り混じった濃  
厚なソースは、薄味に仕上げた鯛の身  
や春野菜と一緒に食べると、良い塩梅に  
なっていると思います。

**小山** 私はいくつもの味を一度に楽し  
める見た目も華やかなお椀、西江料理長  
は金目鯛の骨で取った出汁に昔からあ  
る蒟蒻を上手く合わせた和の王道を  
ゆく焼き合せ、小野料理長は和を残し  
ながらも巧みに洋と融合させた焼き物。  
見た目、食材共に春の訪れを感じられ  
る3品が揃いました。ぜひ、料理長渾身  
の一品を味わいに、ザグランリゾート  
に足を運んでいただければと思います。



GR伊良湖  
真鯛・コゴミ・菜の花・ウルイ・  
白味噌バターソース

【焼き物】  
バター風味 真鯛の芽吹き焼き



GR箱根  
金目鯛・筍・桜長芋・蕨・菜の花・  
蒟蒻味噌

【焼き合せ】  
金目鯛と筍の焼き合せ



プリンセス有馬  
菱真薯・早蕨・蕾花・白魚・  
風吹木の芽

【椀物】  
清汁仕立



# Member Interview

ザグランリゾート メンバーインタビュー

家族、友人とゴルフや温泉へ。  
GRは各々の時間を楽しむ場所です。

中村勝様 悦子様 大阪府茨木市



「ゴルフが好きで、昔から長野や九州など各地を巡り、プレーをしていました。GRに入会してからは、有馬や天の橋立に泊まりゴルフを楽しんでいます」と、話す勝さん。奥様の悦子さんもゴルフをされるそうで、これまでご夫婦やゴルフ仲間と一緒にGRを利用されてきました。

年を重ねるにつれて、最近は何より温泉などでゆっくりと過ごす時間を満喫することが増えたそうです。「主人は1人でふらっとGRに出かけてしまうことが多いので、話を聞くと、美しい景色を眺めたり、iPadで写真を撮ったり自分の時間を楽しんでいみたいですね。私は娘や友人と一緒に泊まることも多いです。以前、お世話になった方を招待したら豪華な料理やおもてなしにとっても喜んでくださって。GRのスタッフは気さくな方ばかりで、有馬なら自宅から近いので、知人を気軽に誘いやすいんです」と、悦子さん。勝さんも、「他の会員の方とあいさつをするなど、GRにはみんなが知り合いみたいな空気がある。ホテルに行くと話ができる

る人がいるのは、他のリゾートホテルでは経験がなかったのが新鮮でした」と、アットホームな雰囲気がお気に入りのようです。

GRの魅力のひとつである会席料理には、その豪華さとボリュームに最初は驚いたとのこと。中でも三方五湖で食べたフグとカニのコースは、その量に圧倒されたそうです。「どのホテルに泊まっても、創意工夫が感じられ、見た目が美しくおいしい料理をいただけます。また、レディース会席や、食べ応えのあるボリュームアップ会席などがある。いろいろな世代のニーズに応えてくれるのもうれしい」と、悦子さんは笑顔で語ります。

最近夫婦や家族でGRに出かける時間がなかなか取れないと、残念そうなお様子。「有馬か三方五湖でゆっくり温泉に浸りたい。娘や息子に声をかけた

ら、『ぜひ、行こうよ!』と聞いていたので、今年こそは家族みんなで利用したいですね。『時間には余裕ができれば、GR主催のゴルフコンペにも参加したい。家族それぞれが目的を持って自由に利用しながら、みんなで集まれる場所にできれば最高です』と、これからのGRライフを語る勝さん。月日と共に、ご夫婦の楽しみ方もきっと増えていくことでしょう。



プリンセス有馬にて。娘さんと2人で温泉を堪能されたそうです。



家族そろって丹波篠山を散策。

2年半前、別のリゾートクラブからGRに入会された中村さん。GRに魅かれたのは、自宅から近い有馬にホテルがあることと、アットホームでゆったり過ごせる快適さといいます。旅行好きのご夫妻に、それぞれの楽しみ方を伺いました。



Pick Up The Best!  
今月のおすすめツアー

## 第48回ザグランリゾート オリジナルツアー GRE 軽井沢に泊まって 小布施北斎・木曾散策の旅



◇旅行代金(1名様) ●添乗員・スタッフ同行  
●会員様のご紹介も参加いただけます。  
[会員様] 47,000円(税込) [会員様紹介] 48,500円(税込)  
宿泊費につきましては、各自ホテルにて別途ご精算となります。

[出発日] 平成25年5月15日(水) <2泊3日>

○募集人員 40名様(最少催行人員:30名様より)

先着にて受付。3月19日(火)までに30名に満たない場合は中止させていただきますので、あらかじめご了承ください。また、40名を超えるとキャンセル待ちになる場合があります。

○集合場所・時間

午前8時15分(JR新大阪駅新幹線中央改札前)

○行程 (凡例) 一:電車 =:バス …:徒歩

5/15(水)	新大阪(8:53)→京都(9:09)→(こだま642)→岐阜羽島(9:48)→(名神・中央道)→飯田IC→飯田市内(昼食)→(長野道)→象山記念館・象山神社→真田邸・真田宝物館→(上信越道)→GRE 軽井沢(18:00)
5/16(木)	GRE 軽井沢(9:00)→(上信越・長野道)→須坂長野東IC→小布施町(北斎館・栗の小径・高井鴻山記念館・小布施堂正門など)→小布施町(昼食)→岩松院(大鳳凰図天井)→豪商の館→(長野・上信越道)→GRE 軽井沢(17:10)
5/17(金)	GRE 軽井沢(8:30)→(上信越・長野道)→塩尻IC→木曾の大橋→旅館越後屋→中村邸→鎮神社→駐車場→塩尻市内(昼食)→木曾義仲館→山村代官屋敷→木曾福島(15:50)→(しなの18)→名古屋(18:06)→(のぞみ51)→京都(19:11)→新大阪(19:26)

交通規制等の都合により、変更が生じる場合があります。

### ホテル発 《目》ツアー

宿泊費につきましては、各自ホテルにて別途ご精算となります。添乗員なし・スタッフ同行

#### GR箱根 桜の箱根、観光かゴルフを楽しむ旅

3月の温泉大浴場リニューアルもあって、桜の頃の箱根へのバスツアー。2日は武田神社と忍野八海へ足をのぼす観光と女子トーナメントでお馴染みの「大箱根カントリークラブ」でのゴルフに分かれて楽しんでいただく企画です。

○実施日	4月9日(火)～4月11日(木)
○時間	8:15集合 8:30出発
○旅行代金	お一人様 ゴルフ 会員様 23,000円 紹介 25,000円 観光 会員様 25,000円 紹介 27,000円 (今回1日目、3日目の昼食付きとなります)
○募集人員	25名様(最少催行人員/20名様より)

#### GR近江舞子 海津大崎船上桜見学会

恒例の人気イベント、ご存知海津大崎の桜並木をバスから船上からと、奥琵琶湖の春をご満喫いただくツアーです。

○実施日	4月15日(月)・4月16日(火)・4月17日(水) (前日ご宿泊の方で希望者対象)
○時間	9:00～17:00
○旅行代金	お一人様 10,500円(税込) (昼食代を含みます)
○募集人員	40名様 (最少催行人員/15名様より)

#### GRE京都 嵯峨野トロッコ列車と桜の名所めぐり

桜の季節に人気のトロッコ列車、今回は原谷苑と仁和寺を散策いただきます。移動はタクシーに併乗していただきますので、お気軽にご参加ください。

○実施日	4月16日(火)(前日・当日ご宿泊の方で希望者対象)
○時間	9:00～15:00
○旅行代金	お一人様 14,700円(税込)(乗車、乗船、昼食代を含みます)
○募集人員	16名様(最少催行人員/5名様より)

#### GRE淡路島 春の渦潮観潮船と淡路人形座の旅

桜花の時期に渦潮と重要無形民俗文化財認定の淡路人形座を巡るツアーです。渦潮観潮船乗船代、人形座入館料は個々にご負担いただきますのでご注意ください。

○実施日	4月7日(日)(前日・当日ご宿泊の方で希望者対象)
○時間	8:30～16:50
○旅行代金	お一人様 9,000円(税込)(昼食代を含みます)
○募集人員	40名様(最少催行人員/8名様より)

■旅行企画・実施/株式会社 大倉 グランツーリスト ■大阪府知事登録旅行業第2-1472号 ■国内旅行業務取扱管理者:陶山晃

### ツアーお申込み方法

官製ハガキに①イベント名「○○○○○ツアー」②会員番号 ③参加者全員の氏名(フリガナ明記)、住所、電話番号(代表者は携帯電話など連絡の取りやすい番号)、年齢、生年月日、性別、メンバー種別、会員紹介である旨を明記のうえ係宛にて郵送ください。電話・FAXでも受付いたします。

お問合せ  
お申込み先

住所/〒530-8530  
大阪市北区天神橋2丁目北2番11号  
株式会社 大倉 ザグランリゾート事務局  
「○○○○○ツアー」係

TEL.06-6353-1955  
FAX.06-6355-6112

※詳細は後日ご案内書を送らせていただきます。



## GRE淡路島

### 春のミニ縁日

春休みの思い出づくりに、ヨーヨー釣りやスーパーボールすくい等、春の縁日を淡路島でお楽しみください。

実施日 3月23日(土)～4月6日(土) (当日ご宿泊の方で希望者対象)  
時間 20:00～21:00  
参加費 1回 200円(税込)

### 新入学お祝いプラン

会員様のお子様、お孫様、新入学の御祝でご宿泊の皆様、ワンドリンク、記念写真のプレゼントなど、お得なプランをご用意してお待ちしております。ぜひお祝いプランでお申込みください。

実施日 3月24日(日)～4月13日(土) (当日ご宿泊の方で希望者対象)  
※当日の適用はできませんので、予め申し付けください。

### 釣り大会inシーパーク佐野&バーベキュー

海上釣り堀「シーパーク佐野」で総重量を競う釣り大会を催します。釣り終了後はホテルでバーベキューと表彰式を行います。スタッフが同行いたしますので、初心者の方もお気軽に参加ください。

実施日 4月14日(日) (前日ご宿泊の方で希望者対象)  
時間 7:00～10:00 釣り  
11:00～13:00 バーベキュー

参加費 お一人様 [大人] 12,000円(税込)  
[小学生以下] 6,000円(税込)  
(貸し竿、餌は含みます)

募集人員 15名様(最少催行人員/5名様より)  
※釣った魚をお持ち帰りご希望の方は、各自クーラーボックス等をご用意ください。(ホテルより車で約25分)

## GR天の橋立

### ゴルフパック

宮津カントリークラブでゴルフをお楽しみいただくお得なプランをご用意いたしました。ホテルでのワンドリンクプレゼントとあわせてベストシーズンのゴルフをお楽しみください。

実施日 4月12日(金)～11月30日(土) (但し、特別期間を除きます)  
(前日・当日ご宿泊の方で希望者対象)  
※お申込みお問合せは直接ホテルまでご連絡ください。

## GR三方五湖

### 宴会コンパニオンプラン

飲み放題でコンパニオンをご予約いただいたグループにお造り盛り合わせをプレゼントいたします。慰安旅行や接待旅行などで宴会をご利用の際は、ぜひ三方五湖にお越しください。

実施日 3月31日(日)まで(当日ご宿泊の方で希望者対象)

## GR箱根

### ときのすみか 時之栖イルミネーションツアー

御殿場高原時之栖のイルミネーションを支配人がご案内する平日限定のツアーです。ご夕食を早めにおとりいただき、イルミネーションをぜひお楽しみください。

実施日 3月4日(月)～3月8日(金) (当日ご宿泊の方で希望者対象)  
時間 17:30～ご夕食 19:00出発  
参加費 お一人様 1,050円(税込) 小学生 525円(税込)  
募集人員 各日限定7名様(最少催行人員/2名様より)

## GRE京都

### 雅なおもてなし

特別室でのご宿泊と最高ランクの京雅会席、グラスワインのプレゼントをセットにした、1組様限定の特別プランをご用意いたします。

実施日 3月22日(金)まで(当日ご宿泊の方で希望者対象)  
参加費 お一人様 5,250円(税込)

### 第3回ゴルフコンペ

老松や数々の樹木が美しい、庭園風のおだやかな伝統のあるコースで、プレーをお楽しみください。

実施日 4月25日(木) (当日ご宿泊の方で希望者対象)  
場所 京都ゴルフ倶楽部上賀茂コース  
時間 7:30 競技説明・集合写真  
8:08～ ゴルフコンペ  
17:30～ 表彰式 (GRE京都 レストランにて)

参加費 お一人様 [会員様] 3,150円(税込)  
[会員様紹介] 5,250円(税込)  
募集人員 40名様(最少催行人員/20名様より)

### 京都・東山花灯路2013

北は青蓮院から南は清水寺までの東山散策路を灯りと花で演出。京の早春を彩るイベントが繰り広げられます。

実施日 3月8日(金)～3月17日(日)  
時間 18:00～21:30  
ホームページ <http://www.hanatouro.jp/>

### 京都 春のライトアップ

東山界限をはじめ、京都市内の寺院などでライトアップが行われます。日時・拝観料はそれぞれ異なります。

場所	日程	時間	拝観料
高台寺	3月8日(金)～5月6日(月・休)	日没～21:30	600円
圓徳院	3月8日(金)～5月6日(月・休)	日没～21:30	500円
清水寺	3月22日(金)～4月7日(日)	18:30～21:30	400円
二条城	3月29日(金)～4月21日(日)	18:00～21:00	400円
青蓮院	4月28日(日)～5月6日(月・休)	日没～21:00	800円

### 京都御所無料一般公開

京都御所の春の無料一般公開が開催されます。見頃を迎える桜とあわせて、ぜひこの機会にお越しください。

実施日 4月4日(木)～4月8日(月)

## GR葉山

### のんびりゆったり日帰りプラン

都会の喧噪から離れ、葉山でゆったりご入浴とご昼食でおくつろぎください。「ご昼食カニ会席コース」もございます。

実施日 3月31日(日)まで  
時間 10:00～17:00  
(12:00にご昼食をご用意します)

参加費 お一人様 5,250円(税込)  
【カニ会席の場合 お一人様 7,350円(税込)】  
最少催行人員 2名様より

※前日までに直接ホテルへお申込みください。  
繁忙時はお受けいたしかねますので、予めご了承ください。

## プリンセス有馬

### 第14回プリンセス有馬ゴルフコンペ

マイナビABCチャンピオンシップのトーナメントで有名なABCゴルフ倶楽部での開催です。今回特別に15,950円でプレーいただけますので、お早めにお申込みください。

実施日 3月19日(火)  
(当日ご宿泊の方で希望者対象)  
場所 ABCゴルフ倶楽部

時間 7:45 競技説明・集合写真  
8:00～ ゴルフコンペ  
17:30～ 表彰式・夕食  
(プリンセス有馬レストランにて)

参加費 お一人様 [会員様] 3,150円(税込)  
[会員様紹介] 5,250円(税込)  
募集人員 100名様(最少催行人員/40名様より)



### 第3回和歌山県人会(和みの会)

和歌山ご出身の会員様、ご在住の会員様。ご家族でお集まりいただき、親睦を深めませんか。今回は統括料理長小山の古式四條流包丁式・特別献立等をお楽しみいただけます。

実施日 3月22日(金) (当日ご宿泊の方で希望者対象)  
参加費 お一人様2,100円(税込)

### 第2回歩こう会

第2回は新神戸駅からトエンティクロスを歩き、谷上駅までの約11kmのコースです。スタッフと一緒に春のトレッキングをお楽しみください。

実施日 3月21日(木)  
(前日・当日ご宿泊の方で希望者対象)

集合時間 新神戸駅 改札前所前  
10:00～15:30  
参加費 お一人様 2,500円(税込)  
(昼食弁当代を含みます。交通費別途)

募集人員 20名(最少催行人員/5名様より)



### 春休みお子様餅つき体験

お子様に昔ながらの餅つき体験をしていただきます。春休みの思い出作りにご家族揃ってお越しください。

実施日 3月28日(木)・29日(金)  
(当日ご宿泊の方で希望者対象)  
時間 20:30～

### 第3回歩こう会

今回はホテル出発の魚屋道で六甲山頂、有馬三山(湯槽谷山・灰形山・落葉山)を歩いてホテルへ帰ってくるコースです。ぜひご参加ください。

実施日 4月24日(水) (前日・当日ご宿泊の方で希望者対象)  
時間 10:00～17:00  
参加費 お一人様 2,500円(税込)  
(昼食弁当代を含みます)

募集人員 20名様(最少催行人員/5名様より)

### 平日限定研修宿泊プラン

10名様以上のグループ研修に会議室利用8時間無料、昼食(カレーライス)をセットにした1泊3食プランをご用意いたしますので、ぜひこの機会にご利用ください。

実施日 4月26日(金)まで(土曜日・連休を除きます)  
(前日・当日ご宿泊の方で希望者対象)

## GR近江舞子

### びわ湖バレイ宿泊パック

びわ湖バレイスキー場とのお得な宿泊パックをご提供しています。当日ご利用の場合、必ずホテルでのご予約が必要となります。

実施日 3月17日(日)まで(前日・当日ご宿泊の方で希望者対象)

### 6周年記念ウィークプラン

4月3日に6周年を迎える近江舞子。ご予約時に記念ウィークプランでお申込みいただいた方に限り、一品料理をプレゼントいたします。ぜひお申込みください。※3日前までにお申込みください。

実施日 3月27日(水)～4月2日(火) (当日ご宿泊の方で希望者対象)

### 6周年記念感謝祭

オープン記念日には、日頃の皆様のご愛顧に感謝して、特別料理や抽選会、食事後には地元南小松「野村太鼓」の演奏等を披露します。

実施日 4月3日(水) (当日ご宿泊の方全員対象)  
参加費 お一人様 3,675円(税込)

## GRE熱海

### 春季熱海海上花火大会

毎年好評いただいております海上花火大会。夜空にうかぶ迫力ある大輪の花をご覧にお越しください。客室からもご覧いただけます。

実施日 3月31日(日)・4月29日(月・祝) (当日ご宿泊の方で希望者対象)  
時間 20:20～20:45

## GR白浜

### 第6回白浜グラウンドゴルフ大会

JGGA認定の白浜シャングリラ グラウンドゴルフコースで開催いたします。ぜひ皆様お誘い合わせのうえお越しください。

実施日 3月20日(水・祝) (当日ご宿泊の方で希望者対象)  
時間 13:00 グラウンドゴルフ場集合  
参加費 お一人様 3,150円(税込)  
募集人員 60名様(最少催行人員/20名様より)

### 朝日ゴルフクラブ平日特別価格

ご宿泊の方で朝日ゴルフクラブ白浜コースのプレーをされる皆様に、平日に限り特別価格でプレーいただけます。

期間 4月26日(金)まで(前日・当日ご宿泊の方で希望者対象)  
プレーフィー 7,000円(税込)セルフ 2サムの場合+1,050円  
場所 朝日ゴルフクラブ白浜コース(ホテルより車で25分)

## GR有馬

### 第1回グラウンドゴルフ親睦会

ホテル対抗大会でおなじみの芦屋六甲グラウンドゴルフ倶楽部で親睦会を催します。初心者の方も気軽にご参加いただけますので、ぜひ有馬スタッフと楽しい一日をお過ごしください。

実施日 3月26日(火) (当日ご宿泊の方で希望者対象)  
時間 13:00～  
場所 芦屋六甲グラウンド・ゴルフ倶楽部(奥池あそびの広場) / ホテルより車で15分

参加費 お一人様 3,150円(税込)  
(送迎は別途525円、ご予約で14名様に限ります)  
募集人員 50名



## GR下呂

### 飛騨牛お楽しみ会席

冬シーズン限定の煮込み料理を入れたお得な会席料理をぜひお召し上がりください。

実施日 3月31日(日)まで(当日ご宿泊の方で希望者対象)  
 参加費 お一人様 2,100円(税込)  
 (グループ単位でのお申込みとなります)  
 募集人員 各日限定20名様

## GR赤穂

### 坂越産カキカキフェスティバル

坂越産カキのフルコースに加え、焼ガキの食べ放題、飲み放題、抽選会と内容盛りだくさんのカキカキフェスティバルを催します。

実施日 3月10日(日)(当日ご宿泊の方で希望者対象)  
 参加費 お一人様 4,200円(税込)  
 (グループ単位でのお申込みとなります)  
 募集人員 60名様(最少催行人員/30名様より)

### 坂越産カキ会席

全国的にも有名な坂越産カキをふんだんに使った会席をご提供いたします。ぜひ赤穂の冬のカキをお楽しみください。

実施日 3月10日(日)まで(当日ご宿泊の方で希望者対象)  
 参加費 お一人様 2,100円(税込)  
 (グループ単位でのお申込みとなります)  
 最少催行人員 2名様より

## ザ 北海道

料理長尾鷲の出身地・北海道の食材を使った会席をご提供いたします。ぜひ赤穂で料理長尾鷲の人気イベントにご参加ください。

実施日 4月8日(月)～7月12日(金)(但し、特別期間を除きます)  
 (当日ご宿泊の方で希望者対象)  
 参加費 お一人様 4,200円(税込)  
 (グループ単位でのお申込みとなります)  
 最少催行人員 2名様より

## GRE熱海

### アワビとウニ会席

アワビとウニを使ったお得な会席料理です。ぜひこの機会にお召し上がりください。

実施日 4月6日(土)～5月26日(日)  
 (当日ご宿泊の方で希望者対象)  
 (但し、4月13日(土)と特別期間を除きます)  
 参加費 お一人様 3,150円(税込)  
 (グループ単位でのお申込みとなります)  
 最少催行人員 2名様より

## GR天の橋立

### カニカニフェスティバル

毎年恒例のカニ食べ放題。飲み放題とカニ寿司のお土産もありますので、ぜひお越しください。

実施日 3月24日(日)(当日ご宿泊の方全員対象)  
 参加費 お一人様 3,150円(税込)  
 (グループ単位でのお申込みとなります)  
 募集人員 40名様(最少催行人員/20名様より)

## GR三方五湖

### カニカニフェスティバル

大人気イベント・カニカニフェスティバルを三方五湖で開催しますので、ぜひご参加ください。

実施日 3月11日(月)(当日ご宿泊の方で希望者対象)  
 参加費 お一人様 3,150円(税込)  
 (グループ単位でのお申込みとなります)

### ラスト蟹ウィーク

最終の一週間限定で、魚介類のお造りに替えてカニ刺をご用意させていただきます。スペシャルなラストウィーク、ぜひ三方五湖にお越しください。

実施日 3月25日(月)～3月31日(日)(当日ご宿泊の方全員対象)

### 春の魚貝フェア

春の旬を一品料理でお楽しみください。「活アワビ」は残酷焼、バター焼、造りのいずれかの調理方法をお選びいただけます。ご予約時にお申込みください。

実施日 4月5日(金)～5月31日(金)  
 (当日ご宿泊の方で希望者対象)  
 参加費 一皿 活アワビ (大)3,675円(税込)  
 (小)2,100円(税込)  
 地魚煮付け 1人前 1,890円(税込)

## GR葉山

### 特撰葉山会席

三崎のマグロ、葉山牛など、地元の食材を取り入れた特別会席です。

実施日 3月31日(日)まで(当日ご宿泊の方で希望者対象)  
 参加費 お一人様 2,100円(税込)  
 (グループ単位でのお申込みとなります)

## プリンセス有馬

### 春の特撰料理週間

1週間限定で料理長小山のグレードアップした春の特撰料理で皆様をお迎えいたします。ぜひこの期間にお越しください。

実施日 3月16日(土)～3月22日(金)

### 「ふぐ」「かに」「ぶり」会席

冬の人気食材を味わうため、河豚唐揚、和牛ステーキ、蟹茶碗蒸と造りに、お鍋をお選びいただける「この冬いちおし」のお料理をお召し上がりください。ご予約時に「てっさ」「季節のお造り」またお鍋は「てっちり」「カニすき」「鯛しゃぶ」のいずれかをお選びください。

実施日 3月31日(日)まで(当日ご宿泊の方で希望者対象)  
 参加費 お一人様 5,250円(税込)  
 (グループ単位でのお申込みとなります)  
 最少催行人員 2名様より

## GR有馬

### カキ・カニ会席

期間限定でカキとカニを一度に楽しめる会席コースをご用意いたしました。水曜日には蒸カキ、焼カキの食べ放題でお召し上がりいただけます。ぜひこの機会にご参加ください。

実施日 3月8日(金)まで(当日ご宿泊の方で希望者対象)  
 参加費 お一人様 5,250円(税込)

## 料理長 特別献立の 夕食会

※写真はイメージです

各ホテルの料理長が腕によりをかけた特別献立をご用意いたします。それぞれのホテルの個性豊かな味わいをお楽しみください。

[参加費] **2,100円(税込)** 当日ご宿泊の方で希望者対象  
グループ単位でのお申し込みになります。

GR 箱根	西江 康明	3月23日(土)	GR 葉山	小笠原巳鶴	3月30日(土) ※2
GR 赤穂	尾鷲 敏之	3月24日(日) ※1	GR 伊良湖	小野 誠彦	3月31日(日)
GR 鬼怒川	春田 典昭	3月30日(土)	GRE 熱海	村下 実	4月13日(土) ※2

※1:お一人様3,150円(税込)、ウクレレの演奏もあります。 ※2:ピンゴ大会もあります。

## GR近江舞子

### 鮑ステーキ会席

鮑ステーキをメインにした会席を料理長清水が丹精込めてご用意いたします。

実施日 4月1日(月)～4月30日(火)  
 参加費 お一人様 3,150円  
 (グループ単位でのお申込みとなります)  
 ※2日前までのご予約をお願いします。

## GRE淡路島

### ラウンジスプリングキャンペーン

ラウンジでのお飲物を一杯525円でご用意させていただきます。ぜひ皆様お誘い合わせのうえ、ごゆっくりとお寛ぎください。

実施日 3月1日(金)～4月30日(火)(但し、特別期間を除きます)  
 (当日ご宿泊の方で希望者対象)

### 「福良3年物」フグフグフェスティバル

ふぐのフルコースとふぐ鍋食べ放題で「福良3年物」のトラフグを堪能いただけます。あわせて飲み放題、お楽しみ抽選会もご用意しておりますので、ぜひご参加ください。

実施日 3月3日(日)・3月29日(金)  
 (当日ご宿泊の方で希望者対象)  
 参加費 お一人様 4,200円(税込)  
 (グループ単位でのお申込みとなります)  
 募集人員 100名様(最少催行人員/40名様より)

### 明石桜鯛と由良のウニの会席

高級食材として有名な淡路島由良のウニと、明石の桜鯛を召し上げていただく贅沢な会席です。ぜひこの機会にお申込みください。

実施日 4月1日(月)～5月31日(金)  
 (当日ご宿泊の方で希望者対象)  
 参加費 お一人様 4,200円(税込)  
 最少催行人員 2名様より



### スペシャル料理ウィーク

毎回大好評のスペシャル料理ウィーク。今回も1週間限定の全会席グレードアップしたお得な料理をご用意して皆様のご来館をお待ちしております。

実施日 4月7日(日)～4月13日(土)

## GR加賀

### カニカニフェスティバル

たくさんご参加いただいている恒例イベントです。食べ放題、飲み放題、催しとともにお得な内容で皆様のお越しをお待ちしております。料理長出口のカニ料理をぜひお召し上がりください。

実施日 3月23日(土)(当日ご宿泊の方で希望者対象)  
 参加費 お一人様 3,150円(税込)  
 (グループ単位でのお申込みとなります)

## GRE白浜

### 梅見会席

観梅の季節、ブランド鯛「梅真鯛」を使った会席をご提供いたします。翌日お土産にめはり寿司をご用意いたしますので、ぜひこの機会にお召し上がりください。

実施日 3月19日(火)まで(当日ご宿泊の方で希望者対象)  
 参加費 お一人様 2,100円(税込)  
 (グループ単位でのお申込みとなります)

### 花見会席

桜の季節にちなんだ会席をお召し上がりいただけます。翌日お土産にめはり寿司弁当をご用意いたします。

実施日 3月20日(水・祝)～4月10日(水)  
 (当日ご宿泊の方で希望者対象)  
 参加費 お一人様 2,100円(税込)  
 (グループ単位でのお申込みとなります)

## GR城崎

### カニカニフェスティバル

カニ食べ放題、飲み放題、おしゃれ浴衣無料貸出、さらに、カニ寿司のお土産もついた人気イベントです。

実施日 3月12日(火)・26日(火)・4月1日(月)  
 (当日ご宿泊の方全員対象)  
 参加費 お一人様 3,150円(税込)  
 募集人員 70名様(最少催行人員/40名様より)

### GR城崎からのお知らせ

北近畿豊岡自動車道、和田山八鹿道路の八鹿氷ノ山ICまでの開通で、所要時間が約10分短縮されました。ぜひ城崎まで足をお運びください。



# お得な春休み キャンペーン

小学生以下のお子様を対象に、ご夕食時にソフトドリンク無料飲み放題とさ  
さやかなプレゼントをご用意してお待ちしております。ぜひ、ご家族で来ら  
れる際にはご利用ください。 **実施日/3月15日(金)～4月7日(日)**

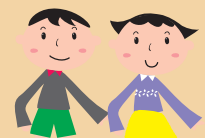

## スクラッチカード ご利用有効期限迫る！ 3月31日(日)まで

50周年記念スクラッチカードのご利用有効期限は3月31日(日)までです。お手元にカードをお持ちの方は、お早めにご利用ください。



## 特別観劇券プレゼント

### 吉本興業創業100周年記念公演 なんばグランド花月「吉本百年物語」

(株)大倉50周年を記念してのプレゼント企画。ザ グラン リゾート  
をご利用いただいた時の感想を400字程度でお書きいただき、ご応募  
いただいた方から各日2組4名様に観劇券をプレゼントいたします。

日時 4月6日(土)19:00開演/4月7日(日)16:00開演

- 応募方法 ①公演日②郵便番号③住所④氏名⑤電話番号を明記のうえ、ご応募ください。
- 応募先 〒530-8530 大阪市北区天神橋2丁目北2番11号 (株)大倉「吉本百年物語」観劇券プレゼント係
- 応募締切 2013年3月15日(金)必着

各日ペア2組4名様

### 3月公演

「百年感謝  
これからもよろしく」

4～2月の公演を再度クローズアップしながら100年を振り返り、これからの100年に想いを馳せる。出演は間寛平ほか。

※発表はプレゼントの発送をもって代えさせていただきます。

## 女子旅 プラン

ザ グラン リゾート全ホテルで、女性だけのグループに大変お得なプランをご用意。2種類のデザートを楽しめる特撰レディース会席や、アメニティーグッズのプレゼントなど、うれしい特典がいっぱいです。

○実施日 | 3月31日(日)まで

## ホテルアンケートにご協力ください

皆様の声をより多くお聞かせください。  
毎月抽選でペア宿泊券を5組の方にプレゼントいたしますので、ぜひご協力ください。抽選の結果は発送をもって代えさせていただきます。  
■期限/3月31日到着分まで

**GR 城崎** 「ブルーライナー・城崎・竹野号」  
大阪・神戸⇄GR城崎  
3月31日(日)着まで **毎日運行**  
料金(往復 関西発)

5,500円	3月の土曜
5,000円	3/3(日)、10(日)、17(日)、24(日)
4,500円	上記以外の出発日

3月3日(日)着までの運行で、GR天の橋立「ブルーライナー丹後・天橋立号」もご利用いただけます。料金は関西発の往復で3/1(金)、3(日)は5,500円、3/2(土)は6,500円です。

※片道料金は関西発日基準の2,000円引。  
※小学生以下は料金半額。

集合場所	
梅田 (ホテル阪急インターナショナル北側プラザモータープール)	10:10 集合 10:30 発
なんば (近鉄ビル隣 南都銀行前)	9:50 集合 10:00 発
天王寺 (天王寺公園東側3番出口前)	9:35 集合 9:45 発
神戸 (湊川神社前)	11:20 集合 11:30 発 (12/31～1/3を除く)

※どちらの行先も、集合・出発が同じなので、お乗りまちがえのないようご注意ください。

取消・変更料	
7～2日前	旅行代金の30%
前日	旅行代金の40%
当日	旅行代金の50%
旅行開始後	旅行代金の100%

ご予約	
ブルーライナー予約センター	http://www.acc-inter.com/bus/
TEL:06-6371-1171	
〒531-0072 大阪市北区豊崎 5-6-1 9F	FAX:06-6371-1161 平日10:00～19:00
土日祝/休み	

## ザ グラン リゾートからのお知らせ

### GR箱根の大浴場が3月一新

生まれ変わった大浴場でぜひおくつろぎください。



## 第23回ボウリング大会

ご好評いただき23回目を迎えるボウリング大会。ホテルスタッフもゲームに参加いたします。ご家族やお友達とお誘い合わせのうえ、ご参加ください。

実施日	3月31日(日) (前日・当日ご宿泊の方で希望者対象)
場所	フェニックスボウル大池
時間	10:30 現地集合・受付 11:00 ゲームスタート(2ゲーム) 13:30 表彰式・会食(プリンセス有馬レストランにて)
参加費	お一人様 [会員様・小学生] 3,150円(税込) [会員様紹介] 4,200円(税込)
募集人員	72名様
参加ホテル	プリンセス有馬、有馬、淡路島、白浜、京都、和歌の浦、三方五湖、近江舞子

## GR 下呂 「奥飛騨・高山バス」

新大阪・京都⇄飛騨高山  
3月31日(日)着まで **毎日運行**

料金	
片道	2,900円/人

※子供料金は大人と同額となります。※往復割引の設定はございません。

運行スケジュール	
新大阪 (JR 新大阪南側バス駐車場集合)	8:00 発
京都 (竹田駅旧/パチンコ京一前集合)	9:00 発
飛騨高山 ひだホテルプラザ	13:30 頃着

※飛騨高山～下呂間は電車で約1時間です。

お申し込み・お問い合わせ **中央交通トラベルクラブ予約センター** http://www.chuo-kotsu.co.jp/ TEL:06-6632-5666 平日9:00～18:00 土曜9:00～17:00 日・祝/休み

## GR 加賀 「加賀温泉郷バス」

新大阪・京都⇄片山津温泉  
3月31日(日)着まで **毎日運行**

料金	
往復	5,600円/人
片道	2,800円/人

※子供料金は大人と同額となります。

運行スケジュール	
新大阪 (JR 新大阪南側バス駐車場集合)	10:00 発
京都 (竹田駅旧/パチンコ京一前集合)	11:00 発
片山津温泉 (16番山津温泉西口下車)	15:20 頃着

※片山津温泉西口までホテルよりお迎えに参りますので、予めホテルにご連絡ください。



# More News & Topics

もっとザグランリゾート

## 香西かおり プロデュースイベント

### 第30回

## アラウンド・ザ・ワールド ～素敵な音楽の旅にでかけましょう!～

さまざまな国をめぐり、名曲に出逢う素敵な旅。ピアノ五重奏による優美な音色をお届けします。

## 3月25日(月)

- 場所 プリンセス有馬
- お食事 18:00～
- コンサート 19:45～
- 参加費 2,100円(特別献立料金)



ヴァイオリン 長野昭子



ヴァイオリン 伊藤真理子



ヴィオラ 古味亜紀



チェロ 大橋友子



ピアノ 佐野多由子

## 鳥羽一郎さん プリンセス有馬でコンサート開催!



4月15日にプリンセス有馬でコンサートを行う、鳥羽一郎さんにGR事務局がお話をお聞きしました。

- |      |  |      |  |      |                             |
|------|--|------|--|------|-----------------------------|
| GR   | 本日はお忙しいところありがとうございます。  | 鳥羽さん | いつも四季折々の趣向が凝らされ、味も見た目も一級品で素晴らしいです。                           | 鳥羽さん | 僕こそ有馬の皆様とお会いできる日を楽しみにしています。 |
| 鳥羽さん | また、有馬に僕を呼んでくださるそううれしいです。   | GR   | ショウをされているとき、何か気付いたり気になることはございませんか。                           | GR   | 本日はありがとうございました。             |
| GR   | 私どもの会員様は鳥羽さんの来られる日を心待ちにしております。   | 鳥羽さん | ディナーショーはお酒と食事の後ですから、お客さんが盛り上がってくれることは、僕も楽しいので気になるところなどないですよ。 | 鳥羽さん | 4月15日(月)                    |
| 鳥羽さん | ありがとうございます。大倉さんの会員様は素晴らしいし、ノリが良いですから、私も盛り上がりて来て本当に楽しいです。山川も僕と同じ様に感じていると思います。 | GR   | そうでしょうか、ありがとうございます。お越し頂く日を楽しみにしています。                         | GR   | ●場所 プリンセス有馬                 |
| GR   | 私どもの食事はいかがでしょうか。   | 鳥羽さん |  | GR   | ●参加費 1泊2食とコンサートのバック料金(税込)   |

**4月15日(月)**

- 場所 プリンセス有馬
- 参加費 1泊2食とコンサートのバック料金(税込)
- [オーナー様] 17,850円
- [メンバー様] 19,950円
- [ゲスト様] 21,000円

## GR 和歌の浦

### 料理長特別献立と 津軽三味線と民謡の ジョイントコンサート

下坂龍志さんによるステージと料理長竹間の特製献立をあわせて、お楽しみください。



下坂龍志



竹間 弘

実施日	4月26日(金)
お食事	18:00～
コンサート	19:45～
参加費	4,200円(税込)

## OKURA POINT CARD

### Eメール登録はもうお済みですか?

Eメール登録をされた方限定で、ホテルの最新情報やお得なクーポンを配信しています。登録がまだお済みでない方は、ぜひこの機会に登録を!

今回登録された方に、ポイント2倍クーポンをプレゼント!

有効期限は4月26日(金)まで。チェックイン時にクーポンを提示。既に登録済みのお客は3月15日(金)に配信します。万が一、クーポンが届かない場合は、お手数ですが再登録をお願いします。 ※他のキャンペーン等の併用不可

**登録方法**

モバイルの方はQRコードを読み込んでください。  
パソコンの方は <http://www.okura-point.com/mailcampaign/> にアクセスしてください。

お手元のポイントカードをお持ちの上、画面の案内通り登録を行ってください。



登録にはカード番号の下8桁が必要となります。

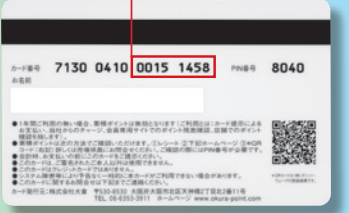

## GR 近江舞子 三方五湖 共同企画

### 海津大崎連泊桜プラン

「日本のさくら名所100選」の海津大崎の桜を見に、奥琵琶湖へ出かけませんか。近江舞子と三方五湖に連泊いただいた皆様にワンドリンクとオリジナルプレゼントでお迎えいたします。ご予約時に必ずプランの旨をお伝えください。

実施日 | 4月5日(金)～4月21日(日) (当日ご宿泊の方で希望者対象)



# 予約受付番号 (受付時間)午前9:00～午後4:00

行く ゴーゴー  
大阪06-6353-1955(代)

全国どこからでも市内通話料金でご利用いただけます。  
行く ゴーゴー  
東京 0570-00-1955

携帯電話・PHS・IP電話等(ナビダイヤルが利用できない電話)の方は大阪事務局の番号へお掛けください。

**受付開始日 (利用日起算)** 受付開始日が事務局の休日にあたる場合は、翌営業日が受付開始日となります。

利用ホテル	会員種別	エレガント会員		
		ポート・ファミリー・カンパニー会員	熱海・伊豆・白浜・軽井沢	京都・淡路島
GRホテル	2ヵ月前の同日より 1ヵ月前の同日より	2ヵ月前の同日より	2ヵ月前の同日より	2ヵ月前の同日より
GREホテル	1ヵ月前の同日より	2ヵ月前の同日より	1ヵ月前の同日より	1ヵ月前の同日より
GRE京都 GRE淡路島	但し、 <b>特別期間</b> ・夏季期間・土曜と祝祭日の前日については3週間前の同曜日より	1ヵ月前の同日より	2ヵ月前の同日より (所有ホテル以外は1ヵ月前の同日より) ☆	1ヵ月前の同日より
プリンセス有馬	2週間前の同曜日より	1ヵ月前の同日より	1ヵ月前の同日より	2ヵ月前の同日より ☆

◎GR近江舞子のご予約については、1ヵ月前の同日より受付開始となります。但し、GRファミリー会員様(MJ-〇〇〇)は2ヵ月前の同日より受付開始となります。  
☆プリンセス有馬ポート・京都ポート・淡路島ポート会員の所有ホテルのご予約は、平日の場合2ヵ月前の同日より、**特別期間**、土曜と祝祭日の前日については6週間前の同曜日より受付開始となります。

鬼怒川 0288-76-1151	下呂 0576-24-1313	天の橋立 0772-27-1371	有馬 078-904-1661
葉山 046-875-9556	伊良湖 0531-35-1211	京都 075-451-1600	淡路島 0799-74-0200
箱根 0460-84-7133	鳥羽 0599-26-3585	城崎 0796-28-3205	赤穂 0791-48-0077
熱海 0557-81-3334	加賀 0761-74-6811	和歌の浦 073-444-4113	酒菜 兎蔵 06-6343-8088
伊豆 0557-22-0022	三方五湖 0770-32-1516	白浜 0739-43-2351	
軽井沢 0267-42-8300	近江舞子 077-596-0377	P・有馬 078-904-1566	

※事務局の休日は、3/2(土)、3(日)、9(土)、10(日)、16(土)、17(日)、23(土)、24(日)、30(土)、31(日)、4/6(土)、7(日)、13(土)、14(日)、20(土)、21(日)、27(土)、28(日)です。  
その際の変更・キャンセルにつきましては、直接ホテルへご連絡願います。

## ホテル休館日

メンテナンス休館	プリンセス有馬	GRE淡路島	GRE京都
	3月 5日(火)・6日(水) 5月28日(火)～30日(木)	3月13日(水)・14日(木) 5月14日(火)・15日(水)	3月 4日(月)～7日(木) 5月21日(火)～23日(木)

	有馬・熱海・加賀・伊良湖	伊豆・鬼怒川・下呂・天の橋立	軽井沢・葉山・三方五湖・鳥羽	白浜・城崎・赤穂・箱根	近江舞子・和歌の浦
3月	4(月)5(火)6(水)7(木) 11(月)12(火)13(水)14(木)	11(月)12(火)13(水)14(木)	4(月)5(火)6(水)7(木) 18(月)19(火)	12(火)13(水)14(木) 25(月)26(火)27(水)28(木)	12(火)13(水)14(木)
4月	1(月)2(火)3(水)4(木) 15(月)16(火)17(水)18(木)	8(月)9(火)10(水)11(木) 22(月)23(火)24(水)25(木)	1(月)2(火)3(水)4(木) 9(火)10(水) 22(月)23(火)24(水)25(木)	15(月)16(火)17(水)18(木)	16(火)17(水)18(木) 22(月)23(火)24(水)25(木) 和歌の浦は休館
5月	7(火)8(水)9(木) 13(月)14(火)15(水)16(木)	7(火)8(水)9(木)10(金) 20(月)21(火)22(水) 27(月)28(火)29(水)30(木)	7(火)8(水)9(木) 20(月)21(火)22(水)23(木) 27(月)28(火)29(水)30(木)	13(月)14(火)15(水)16(木) 27(月)28(火)29(水)30(木)	13(月)14(火)15(水)16(木)近江舞子は休館 7(火)8(水)9(木) 20(月)21(火)22(水)23(木) 28(火)29(水)30(木) 和歌の浦は休館

※ 〇で囲んだホテルは 〇で囲んだ日付のみが休館日となります。その他のホテルについては表記の日付すべて(〇で囲まれた日付を含む)が休館日となります。

### ■ゴールデンウィーク特別期間のご予約について

今年のゴールデンウィーク特別期間は、通常通りお電話でのお申し込みとなりますので、お間違いないようお願いいたします。料金等詳細は2月号をご参照ください。  
なお、会員種別によって各ホテルの受付開始日が異なりますので、上記受付開始日にそってお電話ください。また、満室になりましたホテルでも、キャンセル待ちのお申し込みをいただきますようお願いいたします。

### ■事務局受付時間外のご予約お申し込み・変更・キャンセルについて

ホテルにおきましては予約状況のご案内や各ホテルごとのご予約のお申し込み・変更・キャンセルを受付させていただいておりますので、事務局受付時間外もお気軽にホテルまでお電話ください。

### ■法人ロイヤル会員、法人グローバル会員の皆様へ

ご利用を希望される社員様から、直接予約センターへご予約いただけるようになりました。

### ■ホームページのご案内

●株式会社大倉のホームページ	<a href="http://www.okura.co.jp">http://www.okura.co.jp</a>
●ザグランリゾートのホームページ	<a href="http://www.granresort.jp">http://www.granresort.jp</a>
●お得な情報やホテルからのご案内のブログ	<a href="http://www.granresort.jp/blog">http://www.granresort.jp/blog</a>

## ザグランリゾートの カニ料理

アツアツの焼きガニを口いっぱい頬ばったり、カニしゃぶの鍋をつつきながら甲羅酒を愉しんだり…。秋冬の旬の味覚「カニ」を思う存分お楽しみください。

### 実施期間

3月31日(日)まで

- 天の橋立  
梅カニ会席 (1泊目)  
通常会席 (2泊目)
- 加賀・三方五湖  
カニ会席 (1泊目)  
通常会席 (2泊目)



※写真はイメージです

※グループ単位でのお申込みとなります。  
※期間中、城崎・天の橋立・加賀では、通常料金でのご宿泊もカニづくし料理となります。

ホテル	イベント	料金/お一人様(税込)
城崎	特別カニ会席	+ 5,250円
	特別カニしゃぶ	
	特別カニ鍋	
天の橋立	カニ会席	通常料金
	カニ鍋会席	
	松カニ会席	
箱根	竹カニ会席	+ 3,150円
	梅カニ会席	通常料金
三方五湖	カニ会席	+ 5,250円
	ふぐ・カニ会席	
	厳選カニ会席	
加賀	特別カニ会席	+ 3,150円
	カニ会席	通常料金
有馬	カニ三昧	+ 5,250円
	カニ会席	+ 3,150円
葉山	特別カニ会席	+ 3,150円
鬼怒川	特別カニ会席	+ 3,150円
近江舞子	カニ会席	+ 3,150円

■カニ料理をお楽しみいただけるホテル一覧

## 選べる旬のお料理、ホテル別会席早見表 [4・5月]

ホテル	天ぷら会席	鍋会席	寿司会席
三方五湖*	○	ヘルシー鍋(4月)/鯛しゃぶしゃぶ(5月)	○
和歌の浦	○	梅鯛しゃぶしゃぶ・梅鳥水煮	-
下呂	○	飛騨牛しゃぶ会席	-
箱根*	○	金目鯛しゃぶしゃぶ	-
加賀	○	牛しゃぶしゃぶ・すき焼き・能登ポークちり鍋	-
城崎	○	鯛しゃぶしゃぶ(4月)/牛すき焼(5月)	○(平日のみ)*
GR有馬	○	牛しゃぶしゃぶ	○*
鳥羽	○(平日のみ)	すき焼き会席	-
鬼怒川	○	和牛しゃぶしゃぶ・春野菜たっぷりブイヤベース鍋	-
葉山	○	金目鯛しゃぶしゃぶ(4月)/鴨すき会席(5月)	○
天の橋立	○	鯛しゃぶしゃぶ*	○(4名以上)
赤穂	-	鯛の豆乳しゃぶしゃぶ	-
伊良湖	○	渥美牛しゃぶしゃぶ	-
近江舞子	○	桜鯛ちり鍋	○
軽井沢	○	深山鍋	-
熱海	○	和牛しゃぶしゃぶ	-
白浜	○	牛しゃぶしゃぶ(4月)/鱧すき鍋(5月)	○(2,100円アップ有)
伊豆	○	金目鯛味噌鍋	-
プリンセス有馬	○	穴子山菜鍋(4月)/牛しゃぶしゃぶ(5月)	○
京都	○	-	-

## 旬の選べるお料理

宿泊ご予約時にお申し込みただただで、お好きな会席を通常料金でお楽しみいただける「選べる旬のお料理」。鍋、寿司、天ぷらなど、ホテルによってさまざまな会席をご用意しております。

### ボリュームアップ会席

量が少し物足りないというお客さまや若い方にもご満足いただけるボリュームたっぷりの献立をご用意しております。詳しくはお問い合わせください。

※ 各会席2名様以上でお申し込みにてご用意いたします。

ご予約時にお申し込みください。

### 【純米吟醸 山猿】[山口県] ……1200円

幻の復刻米「殻良都(こくりょうみやこ)」使用。ほのかな吟香、個性が光る深い旨味と鋭いキレが特長です。食と調和して真価を發揮します。



### タイとタケノコの醤油焼 ……1000円

歯ごたえ抜群のタケノコとタイのコラボレーション。当店おすすめの日本酒と一緒にご賞味ください。



純米吟醸  
お料理  
お今月め  
春をきかせる一品  
酒菜 兎蔵  
酒菜に酔う  
旨い酒とこだわりの



自然素材の家  
**OKURA HOME**  
向日町北  
MUKO-MACHI KITA  
第4期  
**新発売**  
先着順申込受付

ACTUSプロデュース  
**家具付モデルハウス分譲中**

限定1邸 即入居可能



先進の設備や収納を豊富にご用意！  
販売価格(税込) **3,100万円台**~  
敷地面積 / 79.00㎡  
延床面積 / 85.69㎡  
お問い合わせ  
☎ 0120-075-419 携帯電話・PHSからもご利用できます。  
オークラホーム向日町北 検索  
www.oh-mk.com

GRAND COURT 小碓  
<全27戸>新発表

好評公開中 お気軽にお越しください！



お問い合わせはこちらへ  
☎ 0120-566-126 営業時間/午前10時~午後6時[毎週水・木曜日定休]  
※携帯・PHSからもご利用いただけます。  
グラン・コート小碓 検索  
www.gc-ousu.com

**現地モデルルームオープン**



カーナビ検索 名古屋市港区小碓1丁目520番

全国で分譲中

戸建てシリーズ「オークラホーム」

- 関東エリア
- オークラホーム千歳烏山
  - オークラホーム春岡
  - オークラホーム久喜
  - オークラホーム東浦和I
  - オークラホーム東浦和II
  - オークラホーム吉野町I
  - オークラホーム二十世紀が丘
  - オークラホーム六実II

- 中部エリア
- オークラホーム東海荒尾
  - オークラホーム岐阜宇佐南
  - オークラホーム知立
  - オークラホーム日永

- 関西エリア
- オークラホーム向日町北

マンションシリーズ「グラン・コート」

- 関東エリア
- グラン・コートふじみ野ラクセス
  - グラン・コート花崎
  - グラン・コート西日暮里

- 中部エリア
- グラン・コート半田
  - グラン・コート常滑
  - グラン・コート岐阜早田栄町
  - グラン・コート小碓
  - グラン・コート木曾川II

各物件のお問い合わせは下記までお気軽にご相談ください。

東北エリア	■ 仙台支店 ☎ 0120-972-608
関東エリア	■ 東京本社 ☎ 0120-228-631 048-871-5561 ■ さいたま支店 ■ 船橋支店 ☎ 047-411-8790
中部エリア	■ 名古屋支店 ☎ 0120-566-126 0120-566-126 ■ 岐阜支店 ☎ 0120-566-126
関西エリア	■ 大阪本社 ☎ 0120-988-065 0120-988-065 ■ 橋本支店 ☎ 0120-988-065 0120-988-065 ■ 京都支店 ☎ 0120-075-419
中国エリア	■ 岡山支店 ☎ 0120-092-419

**子ども・ココロ 育てるイエ**

Close UP  
ニュータウン  
ガーデンタウン  
さつき台  
緑区画 673区画



間取りにはママ目線の工夫がいっぱい！

- キッズキャbinはママと子どもとふれあいがながら家事ができて、とても安心。
- 明るいリビング・ダイニングは、おしゃれなテラス風ウッドデッキと一体利用でさらに広々！！
- 床のフローリングは天然桜を採用。自然木の優しさとおかさが感じられます。
- リビングには吹き抜けを設け、開放感たっぷり。
- 2階には2面のバルコニーがあり快適！！たっぷりの光と風を招き入れます。

ママ&パパと子どもたちがやさしくつながる家



2-3-7号地

敷地面積 / 184.63㎡ (55.85坪)  
延床面積 / 111.16㎡ (33.62坪)  
● 1階床面積 / 67.69㎡ (20.47坪)  
● 2階床面積 / 43.47㎡ (13.14坪)

国土交通省から防火認定された  
高断熱・高気密・高耐力壁を採用

- 高い気密性、防火性に優れているほか、環境影響物を一切使用していないため安心。
- アイシネン断熱システム (内断熱材)
  - モイスTMM耐力壁
  - EPSボード材 (外断熱材)
  - 西洋漆喰アプアッシュ

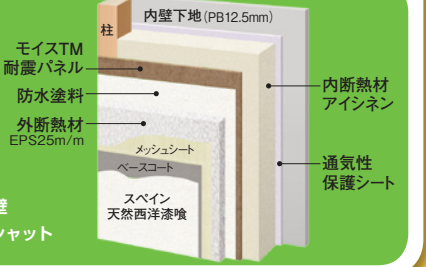

国内初の「セキュリティ・ニュータウン」

- ・携帯型のロボットロケーターを使って異常時に保護者等にメールで通知。
- ・24時間体制で警備員が常駐し、登下校の時間帯や夕方、街に出て子供たちの安全を見守ります。



ココがイイね！ この広さでこの価格

販売価格 **2,600万円台** (消費税込)  
敷地面積 / 184.69㎡ (約55.86坪)  
延床面積 / 87.49㎡ (約26.46坪)

注文建築用宅地分譲 **800万円台** (消費税込)  
敷地面積 / 169.61㎡ (約51.30坪)

駅まで歩けるニュータウン  
南海高野線「御幸辻」駅まで  
徒歩 **7分**

御幸辻駅より徒歩なし  
徒歩 **43分**

お問い合わせは ☎ **0120-988-065** 営業時間/午前9:00~午後9:00 年中無休

■全体概要 ●物件名/ガーデンタウン「さつき台」●所在地/和歌山県橋本市さつき台1丁目1-1,他●交通/南海高野線「御幸辻」駅下車(団地北東入口まで徒歩約7分)●用途地域/第1種低層住居専用地域,第1種住居地域,法第22条区域●建ぺい率/第1種低層住居専用地域:50%,第1種住居地域:60%●容積率/第1種低層住居専用地域:100%,第1種住居地域:200%●地目/宅地●計画総区画数/673区画●開発総面積/283,251.14㎡●宅地造成等規制法/(1工区):建第6-11号(H12.10.10),(2-A工区):12建第6-11号(H14.8.14)●都市計画法許可番号/和歌山指建第8306号(H6.5.12),(1工区):建第5-9号(H12.10.10),(2-A工区):12建第5-9号(H14.8.14)●砂防法検査済証/伊建第7813号(H12.9.7)●森林法/(1工区):伊農林第280号(H12.10.6),(2-A工区):伊農林第251号(H14.8.19)●造成/造成完了済●私道負担/無●道路/アスファルト舗装(幅員4m~16m歩道含む)●施設/公園,集会所用地,街路灯(防犯灯),他●電気/関西電力(株)●上水道/橋本市営上水道●LPG共同方式(大阪ガスLPG(株))●排水/雨水は側溝へ,汚水は集中浄化方式●汚水処理施設維持管理基金(1区画当り)/70,000円(管理費/月額4,725円(税込))●公共施設維持管理基金(1区画当り)/120,000円●TV共同受信施設維持管理基金(1区画当り)/20,000円(管理運営費/月額450円(税込)(NHKのテレビ受信料は含まれません))●建築協定/住宅地として環境を高度に維持することを目的として建築協定を定めています。●その他/諸費用が別途必要です。●手付金等の保全措置/西日本住宅産業信用保証(NHK)による●物件概要 ●所在地/橋本市さつき台1丁目23-10他(団地北東入口より徒歩約9分)●分譲戸数/9戸●宅地面積/180.09㎡(約54.49坪)(1戸)~193.88㎡(約58.64坪)(1戸)●延床面積/83.63㎡(約25.29坪)(1戸)~116.77㎡(約35.32坪)(1戸)●分譲価格/2695.6万円(1戸)~3576.25万円(1戸)(土地・建物・外構工事費及び消費税額含む)●構造/木造2階建(ツブバイフォー工法・在来工法)●建築確認番号/第H23確認建西評大01814号(H23.9.27)●竣工予定/平成25年2月初旬(2戸竣工済)●入居予定/平成25年2月下旬(2戸即入居可)●先着順受付のため売却済の場合がございます。あらかじめご了承ください。●注文住宅建築用地(停止条件付)分譲概要 ●所在地/橋本市さつき台2丁目5-5他(団地北東入口より徒歩約12分)●分譲区画数/1区画●宅地面積/169.61㎡(約51.30坪)●分譲価格/899万円(1区画)●注文住宅建築用地は,土地売買契約締結後3ヶ月以内に株式会社大倉と,住宅の建築請負契約を締結していただくことを条件として分譲いたします。この期間内に住宅を建築しないことが明らかになった場合,若しくは住宅の建築請負契約が不成立の場合には,土地売買契約は解除となり,受領済み金員は印紙代等実費を差し引いた後,無利息にて返金いたします。●注文住宅建築用地に住宅を建築される際には,橋本市の規程に基づき給水分担金が必要となります。詳しくは係員にお尋ねください。●広告有効期限/平成25年3月末日 ●ロボットロケーター使用によるセキュリティシステムを採用した国内初のニュータウンです。