

メンバーズライフを、もうひとつ豊かに彩る。

Gran Resort

04
April 2012

グランランが今月号よりグラン リゾートとして
全面リニューアルしました。

今後も皆様に変えられる紙面づくりとより良い情報提供を目指して参ります



きっとどこかで、
また逢える。

日中友好40周年記念作品

明日に架ける愛

青森、東京、中国をつなぐ——

海も時代も超え、家族の繋がりを描いた心温まる感動の物語

市井紗耶香 アレックス・ルー 八千草薫

巻頭特別インタビュー

ザ グラン リゾート
×映画「明日に架ける愛」

(株)大倉代表取締役社長 川合洋明
「明日に架ける愛」主演 市井紗耶香・アレックス・ルー

おかげさまで50周年。
50th
OKURA

特集

食に遊びに癒しまで
至福を味わう旅、淡路島へ。

とろける甘みに思わずうっとり、
明石の桜鯛×由良のウニ
リニューアルしてさらに魅力いっぱい
の「ONOKORO」で遊ぼう

今月のおすすめツアー

GR葉山に泊まって
東京名所と横浜の旅

AWAJI HANASAJIKI
あわじ花さじき

Member Interview
木野寛樹 克子様

EVENT REPORT
ザ グラン リゾート イベントレポート

リゾート営業部リフォーム係より 会員様へリフォームのご提案

施主様の声

水廻りは特に、旧来の日本家屋独特の不
便さがあり、今回のリフォームのテーマ
でした。断熱やオール電化など、担当の営
業の方が様々なご提案をして下さった
おかげで、予想以上の快適さです。光熱費
も下がり、ついでに耐震補強工事も勧め
られ、大満足のリフォームとなりました。



POINT 1
会話がはずむ、
対面キッチン

Kitchen

家族と過ごす時間を大事にしたから。
こだわって導入したカウンターキッチン。

POINT 2 Rest room
ストレスフリーな広々トイレ。
お年寄りにも優しい、手すり付き。



POINT 2
広々スペースでゆったりラクラク。

POINT 3

手すり付きで高さの低い浴槽。
介護のことも考えて。



Bath Room

高さ調節のできるシャワーに、手
すり付きで高さの低い浴槽。浴室
暖房も取り入れて、お年寄りの入
浴も快適。

Lavatory

出し入れしやすい斜め式ドラム洗濯機も、
スペースを確保してラクラク使える！

after

「これからも住み続けたい、安心して暮らせ
る家を目指した今回のリフォーム。」
お年寄りでも生活しやすい配慮だけでなく、
「家族との豊かな時間を意識した、
施主様大満足のリフォームとなりました。」



POINT 4
玄関先もイメージ一新
明るく素敵な印象に。

Entrance

配色の変更を中心にガラリとイメージ
を一新した玄関先。明るく素敵な印象
になりました。

備えあれば憂いなし
災害に、老後に、エネルギー問題に、
きちんと備えていますか？



before

「これからも、快適に暮ら
し続けていきたいから」と
の思いで、長年住みなれた
自宅のリフォームをご決
意された施主様。水廻りを
中心とした利便性のアッ
プが課題となりました。

大倉の健康住宅
お問い合わせ先

0120-05-1819

OKURA 大倉 50th OKURA



Special Interview

明日に架ける愛 ザ グランリゾート

巻頭特別インタビュー

日中友好40周年を記念して制作された本作。
今後、文化的な交流を通じたより豊かな両国の関係性を
予感させる、非常に深い作品となっています。

今年、50周年の節目を迎える株式会社 大倉。
お客様の喜ぶサービスの追求を「天命」と捉え、
更なるサービスの充実と
魅力的なイベントをご用意していきます。

市井 紗耶香(右)
アレックス・ルー(左)

株式会社 大倉
代表取締役社長 川合 洋明



市井 私かこうして仕事をしているときは、母が子どもたちを見てくれていたことは多く。ですから今年は、リゾート地のような、家族で同じ風景を楽しむ素敵な場所に連れて行ってあげたいです。

川合 素晴らしい、やはり、親孝行ができるだけなんでしょうね。お役に立てるのであれば、弊社リゾートもぜひお使いください。全国21ヶ所に展開しておりますので、温泉と、旬食材を使用したおいしいお料理をお楽しみいただけます。リゾートなんです。お母様からお子様まで、きょうご家族の皆様で楽しんでいただけたらと思いますよ。



市井 いいですね、一人で旅行に行く、というのを楽しんでいますが、やっぱり家族と一緒に何かを共有できる空間、今はそれがすごく魅力的ですね。

川合 素晴らしい、やはり、親孝行ができるだけなんでしょうね。お役に立てるのであれば、弊社リゾートもぜひお使いください。全国21ヶ所に展開しておりますので、温泉と、旬食材を使用したおいしいお料理をお楽しみいただけます。リゾートなんです。お母様からお子様まで、きょうご家族の皆様で楽しんでいただけたらと思いますよ。

アレックス いえ、北京の映画の大学、北京電影学院を卒業して、それから日本に来ました。

川合 映画の最後に流れた歌も、非常にお上手でしたね。素敵な感性ですね、すごく良く分かっています。

市井 そうですね、フランスでもね。

川合 そのあたりの表現が、かりとされているの、私も、一番のクライアントさんだった、悠子と唯唯ちゃんの手を繋いで、三人で明るく、将来へという感じで。

市井 私、最後のシーンが印象的でした。悠子と唯唯ちゃんの手を繋いで、三人で明るく、将来へという感じで。

川合 私もあのシーンが印象的でした。20代から長年お付き合いの、市井さんの役柄と同じように、あの頃は全てにおいて仕事で優先、今でももちろん、優先は仕事なのですが、心の置き方と表現すればよいのか、フランス感覚が大事ですね。

市井 そうですね、フランスでもね。

川合 そのあたりの表現が、かりとされているの、私も、一番のクライアントさんだった、悠子と唯唯ちゃんの手を繋いで、三人で明るく、将来へという感じで。

市井 私、最後のシーンが印象的でした。悠子と唯唯ちゃんの手を繋いで、三人で明るく、将来へという感じで。

川合 私もあのシーンが印象的でした。20代から長年お付き合いの、市井さんの役柄と同じように、あの頃は全てにおいて仕事で優先、今でももちろん、優先は仕事なのですが、心の置き方と表現すればよいのか、フランス感覚が大事ですね。



市井 私かこうして仕事をしているときは、母が子どもたちを見てくれていたことは多く。ですから今年は、リゾート地のような、家族で同じ風景を楽しむ素敵な場所に連れて行ってあげたいです。

川合 素晴らしい、やはり、親孝行ができるだけなんでしょうね。お役に立てるのであれば、弊社リゾートもぜひお使いください。全国21ヶ所に展開しておりますので、温泉と、旬食材を使用したおいしいお料理をお楽しみいただけます。リゾートなんです。お母様からお子様まで、きょうご家族の皆様で楽しんでいただけたらと思いますよ。

市井 いいですね、一人で旅行に行く、というのを楽しんでいますが、やっぱり家族と一緒に何かを共有できる空間、今はそれがすごく魅力的ですね。

川合 素晴らしい、やはり、親孝行ができるだけなんでしょうね。お役に立てるのであれば、弊社リゾートもぜひお使いください。全国21ヶ所に展開しておりますので、温泉と、旬食材を使用したおいしいお料理をお楽しみいただけます。リゾートなんです。お母様からお子様まで、きょうご家族の皆様で楽しんでいただけたらと思いますよ。

アレックス いえ、北京の映画の大学、北京電影学院を卒業して、それから日本に来ました。

川合 映画の最後に流れた歌も、非常にお上手でしたね。素敵な感性ですね、すごく良く分かっています。

市井 そうですね、フランスでもね。

川合 そのあたりの表現が、かりとされているの、私も、一番のクライアントさんだった、悠子と唯唯ちゃんの手を繋いで、三人で明るく、将来へという感じで。

市井 私、最後のシーンが印象的でした。悠子と唯唯ちゃんの手を繋いで、三人で明るく、将来へという感じで。

川合 私もあのシーンが印象的でした。20代から長年お付き合いの、市井さんの役柄と同じように、あの頃は全てにおいて仕事で優先、今でももちろん、優先は仕事なのですが、心の置き方と表現すればよいのか、フランス感覚が大事ですね。

市井 そうですね、フランスでもね。

川合 そのあたりの表現が、かりとされているの、私も、一番のクライアントさんだった、悠子と唯唯ちゃんの手を繋いで、三人で明るく、将来へという感じで。

市井 私、最後のシーンが印象的でした。悠子と唯唯ちゃんの手を繋いで、三人で明るく、将来へという感じで。

川合 私もあのシーンが印象的でした。20代から長年お付き合いの、市井さんの役柄と同じように、あの頃は全てにおいて仕事で優先、今でももちろん、優先は仕事なのですが、心の置き方と表現すればよいのか、フランス感覚が大事ですね。

市井 そうですね、フランスでもね。

川合 そのあたりの表現が、かりとされているの、私も、一番のクライアントさんだった、悠子と唯唯ちゃんの手を繋いで、三人で明るく、将来へという感じで。

市井 私、最後のシーンが印象的でした。悠子と唯唯ちゃんの手を繋いで、三人で明るく、将来へという感じで。

日中友好40周年記念映画「明日に架ける愛」

青森・東京・中国をつなぐ家族の繋がりを

第24回東京国際映画祭 特別上映作品
主演/市井紗耶香 アレックス・ルー

きっとどこかで、また逢える。

ウェディングドレスのデザイナーとして仕事をしてきたシングルマザーの悠子(市井紗耶香)の人生を通して、様々な形で「人のつながり」を表現する、時代や国境を越えたヒューマンドラマが秀逸。W主演を務めるアレックス・ルーが運命の再会を果たす幼なじみを好演する。そして2人を見守る祖母を八千草葉が演じ、物語に暖かさとして優しさを添える。そのほか、加藤夏希・馬蘇、大杉漣、山本未來、高嶋政宏ら、実力派俳優陣が集結。監督は「君が踊る夏」の香月秀之。青森の大自然や菜の花畑、岩木山、りんご農園、弘前城、津軽三味線など、四季折々の青森の豊かな情景を美しく切り取っている。さらに、中国・北京で開催された話題を呼んだTGC Girls Collection 2011 北京の舞台裏も盛り込み、日中ファッション業界を背景とした物語が華しく展開される。そして主題歌は、倉木麻衣が本作の為に詞を書き下ろし、アレックス・ルーとのフィーチャリングがドラマに躍動感を与える。



(株)大倉創業50周年特別企画!
日中友好40周年記念作品
映画「明日に架ける愛」
劇場鑑賞券プレゼント!

監督/香月秀之
出演/市井紗耶香、アレックス・ルー、八千草葉、大杉漣、高嶋政宏 ほか
公開/「現在全国公開中」
東京・千葉・神奈川・大阪・京都・広島・島根・福岡・大分・鹿児島・青森・新潟
配給/ティ・ジョイ
©「明日に架ける愛」製作委員会
www.asukake.com



劇場鑑賞券プレゼント
映画「明日に架ける愛」劇場鑑賞券 先着50組100名様
プレゼントご応募は下記を明記の上、ハガキにてご応募ください
●郵便番号 ●住所 ●氏名 ●電話番号
○応募先
〒530-8530 大阪市北区天神橋2丁目北2番11号
株式会社 大倉「明日に架ける愛」劇場鑑賞券プレゼント係
○応募締切/2012年4月10日(火)必着
※発表はプレゼントの発送をもって代させていただきます。

(株)大倉は日中友好40周年記念映画「明日に架ける愛」を応援しています。

淡路島へ。 「至福」を味わう旅、

食に遊びに癒しまで

やっと、である。
「行楽」というフレーズが心に響く、待ちわびた季節。
暖かい風、ほのかな陽気に誘われたなら、
いざ淡路島へ。
海峡を渡り、「旅の感性」を刺激する麗らかな風景を走る。
ザ グラン リゾートが今春ご用意する旬の食材は、
「明石の桜鯛、そして由良のウニ」
四月から五月にかけてのみ味わえる、
夢のコラボレーションは、まさに美食の極み。
オノコロ、御食国（みけつくに）…
とかく神々しき御名に恵まれたこの島で、
存分に、「至福」のひとつを味わおうではないか。

特集
淡路島

close up AW JISHIMA

特集
淡路島

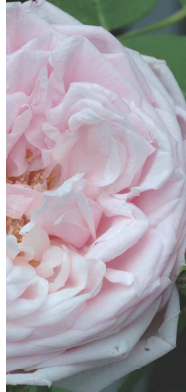

INDEX 目次 Gran Resort April. 2012. vol.46

01	巻頭特別インタビュー ザ グラン リゾート×映画「明日に架ける愛」 <small>(株)大倉 代表取締役社長 川合 洋明 「明日に架ける愛」主演 市井 紗耶香・アレックス・ルー</small>
03	特集 食に遊びに癒しまで 「至福」を味わう旅、淡路島へ。
08	Member Interview EVENT REPORT <small>木野寛様 克子様</small> ザ グラン リゾート イベントレポート
10	酒菜兎蔵のお知らせ <small>女子会・女子旅プラン</small> SPECIAL THANKS <small>スクラッチカードをご宿泊の皆様へ</small>
11	今月のおすすめツアー
12	ザ グラン リゾートのおすすめイベント
14	ザ グラン リゾートのおすすめ料理イベント
16	料理長特別献立の夕食会
17	もっとザ グラン リゾート <small>香西かおりさんプロデュースイベント 株式会社大倉 大感謝祭</small>
18	幹事代行サービス <small>大勢でご利用いただく皆様へ</small>
19	ホテルインフォメーション
20	(株)大倉インフォメーション

あわじ花さじき AWAJI HANASAJIKI

「あわじ花さじき」は淡路島北部丘陵、標高約250メートルに位置し、北は明石海峡大橋、東は大阪湾に向かってなだらかに広がる花畑です。広さは甲子園球場約4個分、15ヘクタール。

〒656-2301 兵庫県淡路市楠本2865-4
TEL.0799-74-6426

- 営業時間 / 9:00~17:00
- 休園日 / 年末年始 入園料 / 無料
- 駐車場 / 130台(無料)
- アクセス / 神戸淡路湾門自動車道「淡路IC」を降り、「淡路IC」出口の交差点を直進、県道157線を南へ約12分(7km)



食

とろける甘みに思わずうつつとり、

明石の桜鯛 由良のウニ



明石の激流で育てられる、引き締まった身とバランスの良い脂の乗りが特徴の明石鯛。桜の色づくこの季節に産卵を迎える鯛が、その体を桜色に染めることから「桜鯛」と呼ばれる。まさに明石と淡路の春を代表する旬の食材に加え、更なる彩を加える、「由良のウニ」添加物を一切使わず、敢えて崩れやすいウニの腹側を見せて盛り付けることから、「逆手のウニ」とも呼ばれ、最高の鮮度を味わえる、ウニの極みといっても過言ではない逸品。今春のザゲランリゾートエレガント淡路島では、その旬の食材の双方を同時に味わえる、会席コースをご用意。五月末までしか味わえない、この幻の会席コース。ぜひとも御相伴に預かりたいものである。

御献立（予定）

卯月・皐月
由良のウニと
明石桜鯛の会席



料理長 池内 強



- 会席酒
- 先付 鯛の子
- 快活竹の子
- 春節の品
- 盛り合わせ
- 鯛洲仕立
- 青菜レモン
- 木の芽人参
- 向付 桜鯛
- 由良ウニ
- 鯛焼シヤブ
- 白米・豆腐・三菜
- 植物 桜鯛山椒焼
- 竹の子田楽
- 油物 桜鯛から巻揚げ
- 夕方の華
- 御飯 淡路米
- 香物 三種盛り
- 上総 糸出汁
- 水物・アイスクリーム
- ※当日献立内容が多少変わる事がございます。
- ※お持ち帰り物をお選び下さい。

「御食国」と呼ばれる由縁。

もてなしの心に息づく、品格。

古来より、主に海の幸を皇室・朝廷へ献上する役割を担った地域は、「御食国（みけつくに）」と称された。無論、四季折々の海産物に恵まれたこと淡路島が、御食国の一国であることは容易に想像できよう。そして、やはり特筆すべきは当地の「御膳のありよう」なのだ。連綿と受け継がれた、献上品としての高貴なる「贅（食材）」に対する敬意、とでも言おうか。料理長は語る。「料理人によって、確かに得意な食材や長けている調理法などは違います。しかしあくまで和食は、全体を楽しむもの。洋食のようにメインディッシュに向かっていくような構成ではなく、全ての品々、その一品一品に至るまで完成された配色、全てを等しく味わい楽しめる、

味覚のつながり。そして旬の食材のよさを理解しているからこそ、表現として統一された季節感など、それら全てを美しいバランスのなかで創り出すことこそが、「和食なのです。」と。

食材を敬い、旬にこだわり、そうして創り出される「もてなしの心」に息づく、料理人の矜持にも似た品格。そして誰もが、それに羨望し、心酔し、満たされるのである。もはやお解かりだろう。これこそが、当地の「御食国」たる由縁なのである。

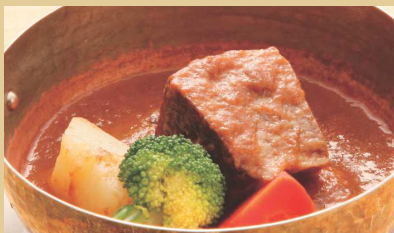

淡路牛シチュー 2,100円



淡路牛の石焼 2,625円



淡路牛のやわらか煮 2,100円

芳醇な肉質を楽しむ 絶品の淡路牛。

料理長おすすめの淡路牛三品を贅沢に戴く。

ブランド牛として確立されている、松阪牛や神戸ビーフ。実はこれらの素牛が淡路牛であるという説さえあるほど、淡路牛の肉質がもつ芳醇な味わいは魅力的である。良質な黒毛和牛の始祖とも言える「但馬牛」との計画的な交配で、その優れた肉質を創り出した淡路牛。限定交配で守り抜き、育て続けたその柔らかい肉質は雄弁だ。加熱調理により、サシが溶け出すことで生まれる「まろやかな旨み」と「ホロツ」とろける様な舌触り」が淡路牛最大の特徴で、見事なサシの入った最高級の霜降り肉「淡路牛」は、まさに絶品。淡路島に来たなら、ぜひにも食べていただきたい。



遊ぼう。

リニューアルしてさらに魅力いっぱいの
ONOKORO 淡路ワールドパーク



メリーゴーランド



ファンタジートレイン

ONOKOROへ行こう！

歓声に沸くアトラクション、世界の知にふれる喜び。「ONOKORO」が、子どもの心を育みます。

ふりそぐ太陽の下、元気いっぱい遊びたいなら「淡路ワールドパークONOKORO」へ。ここは、世界との交流をメインテーマとして掲げるテーマパーク。「ミニチュアワールド」や「遺跡の世界」では、ピサの斜塔などの世界遺産を1/25スケールで再現。「フイドアトラクション」ではお子様に大人気の芝すべり、延長されたゴーカートや大観覧車、その他バラエティに富んだクラフト体験など、楽しみ所がいっぱいです！

迷い込んだらそこは、メルヘンの世界「童話の森」

「裸の王様」、「三匹のこぶた」など、8話の童話の世界観を、雰囲気たつぷりに再現したパビリオン、「童話の森」。幼い頃に読んだ記憶、または子どもや孫に読み聞かせたお話の世界観そのものが、目の前に広がる様は圧巻。まるで動き出しそうな躍動感に、子どもたちの眼差しもキラキラ！子どもの心を豊かに育む、素敵なおパビリオンをお楽しみあれ！



赤ずきん



西遊記

ONOKORO
淡路ワールドパーク

〒656-2142 兵庫県淡路市塩田新島8-5
TEL.0799-62-1192

□営業時間/9:30~17:00(季節により変更があります)
□休園日/年中無休 □入園料/大人:800円・子供:400円



散策

淡路夢舞台温室

「奇跡の星の植物館」

敷地面積6、700㎡を誇る、日本最大級の温室。「自然と人間の共生」をテーマに、年間7回のフラワーションショーで世界の花文化、瓦や土壁など日本の伝統技術で作上げられた庭で日本の花文化を伝えます。また、樹齢30年のアロエデイトマ等ここでしか見ることのできない世界の珍植物も数多く展示されています。今年の薔薇祭は、恐竜やバラの化石現代バラのルーツである中国・日本の原種バラ、ヨーロッパの女王たちが愛したバラ等その育種の歴史とローズガーデンやバラのある暮らしをお楽しみいただけます。また、バラの苗や切り花、ガーデングッズを集めたフラ

ナポレオン皇妃ジョセフィーヌが作ったバラ Rosa La France

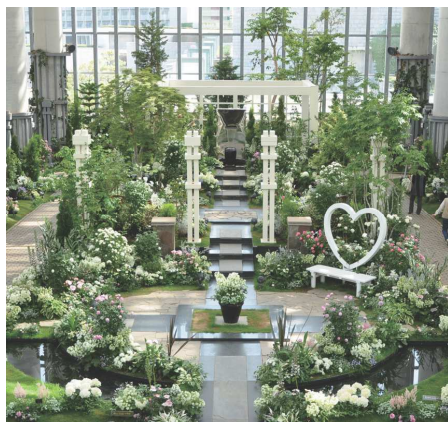

ワーマーケット、バラの教室、ローズティーの教室など数々の教室を開催します。

屋外では、バラ「アンジェラ」のアーチに迎えられ、ローズウォークをすすむと「ローズガーデン」に到着。世界の花文化をテーマとする奇跡の星の植物館に満を持して登場したローズガーデンは、「モダンローズガーデン」、「オールドローズガーデン」、「ワイルドローズガーデン」といったバラの育種の歴史でソート分けされています。今年にはさらにローズガーデンが拡大されボリュームを増すだけでなくバラの香りに囲まれた休息スペースやバラのハンギング、コンテナガーデンコンテストもお楽しみいただけます。バラが咲き誇る館内のゴールデンウィークスペシャルイベントとして5月3日〜5月5日にはオヘア、子供ミュージカル、ポップスなどの音楽イベントやあわじカフェ&マルシェ、フラワーマーケットなど楽しいイベントも盛りだくさん！ぜひ、この春は奇跡の星の植物館でゆっくりお楽しみください。

淡路花祭 2012 “花見の庭”
開催期間：平成 24 年 4 月 22 日(日)まで
春の花木に包まれた花見の庭でゆったりお過ごしください。



淡路花祭 2012 “淡路夢舞台 薔薇祭”
開催期間：平成 24 年 4 月 28 日(土)～5 月 31 日(木)
多種多様なバラに囲まれながら育種の歴史にふれてみてください。

「天然温泉」をお楽しみください。



- 泉質/ナトリウム-塩化物冷鉱泉
- 効能/神経痛、筋肉痛、関節痛、五十肩、打ち身、病後回復期、冷え性、切り傷、疲労回復、やけど、他

【周辺レジャー・観光地】

- 奇跡の星の植物館
- 国営明石海峡公園 淡路地区
- 淡路ワールドパークONOKORO
- パルシエ香りの館・香りの湯
- 淡路じゃのひれドルフィンファーム
- アート山大石可久也美術館
- 淡路市立陶芸館

「奇跡の星の植物館」
3分車で
〒656-2306 兵庫県淡路市夢舞台4番地
TEL.0799-74-1200

□営業時間/10:00~18:00(最終受付時間 17:30)
□休園日/7月・11月の第2木曜日
※その他、フラワーションのスケジュールに合わせて臨時休園日があります

DATE

ザグランリゾート エレガント淡路島

〒656-2302 兵庫県淡路市大磯 9-3
TEL.0799-74-0200

Member Interview

ザ グランリゾート メンバーインタビュー

木野寛様 克子様

素晴らしい料理と、 寛げる心地よさが魅力。 ここでは皆が喜ぶんです。

「入会して、もう35年になりますかね。キッカケは、取引先の方からの紹介だったんです。入会当初は、ご自身で運営されておられる事業も多忙を極め、「夫婦の老後の楽しみになれば、との思いで入会したんです。」と当時の心境を語るご夫妻。3人のご子息も立派に成長され、今まさに、「夫婦で楽しむ時間が訪れているご様子。」

「最近、本当に頻りに利用させていただいています。ゴルフやコンサートなど、GRでのイベントは必ずチェックして参加することが多いので。実は先日ゴルフコンペでは、ホールインワンを出したんですよ。」1月にGRE白浜にて開催されたコンペに参加された奥様が、見事ホールインワンを達成されたエピソードを披露すると、「普段はブービー賞ばかりなのにね(笑)」と笑うご主人。なんとご主人は、GR主催の記念すべき第一回ゴルフコンペで優勝するほどの腕前。そんな仲睦まじいお二人にGRの魅力をお伺いすると、「昔から、本当に料理が素晴らしい印象です。冬は毎年、必ず城崎へ。12月にカニを食べに行きます。パスを1台手配して、友人20人ほどね。城崎の(スタッフの)方々には、本当に心やさしくしていただいているんですよ。」「白浜にも良く行くんですよ。なんといつても(宿泊している)部屋から花火が観られるところが良い。夏休みには東京から孫が帰ってくるので、皆を連れてね。昼間はプールで遊んで、夜は部屋から花火鑑賞ができる。皆喜んでくれるし、あんな最高の場所は他にはないですよ。」と、素敵な笑顔で語るお二人。エピソードは尽きない。



KINO HIROSHI/KATSUKO

「私達、今年がちょうど結婚50周年、金婚式なんです。株式会社大倉さんも同じ50周年。なんだか、それがすごく感慨深くて、今年は、ホールインワンに始まって、今回こうして取材していただいて会報誌に掲載していただけた。本当に良いこと尽くめで、ちょっと恐いくらいです。」そう話す奥様に、金婚式のご予定を訊ねると、「もちろん、プリンセス有馬で。親戚も呼んでね。」とのこと。そして、「実はね...」と続く。「この間のゴルフコンペの景品が、プリンセス有馬の特別室だったんです。ちょうど良い機会だから、親戚も呼んで皆で楽しもうよ」ということになって(笑)。



木野寛様 克子様

今年がちょうど結婚50周年を迎えられる木野様ご夫妻。金婚式という人生の喜ばしい節目の年に、同じく50周年を迎える株式会社大倉のメンバーインタビューに掲載されるということで、とても感慨深く喜んでくださったお二人の姿が印象的でした。ご



白浜のロビーにてご友人との思い出の一枚。



白浜ゴルフコンペでは、奥様がホールインワン賞を獲得。



プリンセス有馬にてご友人と。

EVENT REPORT

ザ グランリゾート イベントレポート 2012年 1・2月



豪華賞品が当たるじゃけん大会



恒例のお餅つきで大盛り上がり

GR城崎 「1月23日(木)」 カニカニフェスティバル

毎回大盛況の城崎カニシーズンのメインイベント！カニ食べ放題、飲み放題、はずれなしの抽選会やカニが当たるじゃけん大会、さらには、料理長木谷特製のカニ寿司のお土産付き。そして、こちらもGR城崎の定番になりつつあります「お餅つき」など、盛りだくさんの内容でお楽しみいただきました。

GR近江舞子 「1月14日(土)」 第46回近江舞子 グラウンドゴルフ大会

本年最初のグラウンドゴルフ大会を開催。夕食後には、1階ロビーにて新春もちつき大会を開催、「よいしょー」の掛け声とともに会場は大盛況。ご参加いただいた皆様、ありがとうございました。



全員揃つての記念撮影

GR伊豆 「1月10日(日)」 河津桜と西伊豆の旅

今回で3回目を迎える、河津桜の見学ツアー。早咲きで有名な河津桜でしたが、記録的な寒さの影響で開花が遅れ、当日は蕾の木が大半でした。当地をしばらく散策した後、一路西伊豆へ。堂ヶ島でクルージングを楽しんだあとは、川の里を見学。その後、修善寺経由でホテルへ戻りました。伊豆半島を半周した今回のツアー。ご参加いただきました総勢26名の皆様、長旅お疲れ様でした。



矢島様ご夫婦をパチリ



迫力満点のクルージング

GR淡路島 「1月20日(月)」 第6回ホテル対抗 グラウンドゴルフ大会

素晴らしい天候にも恵まれ、総勢73名のお客様にご参加を賜り、ホテル対抗グラウンドゴルフ大会を開催しました。皆様には日ごろの練習の成果を思う存分発揮していただき、楽しみながら親睦を深める事ができました。



石田様より乾杯のご挨拶



栄えある優勝は小川様が獲得

Pick Up The Best!
今月のおすすめツアー

旅行企画・実施 / 株式会社 大倉 グランリゾート
 大阪府知事登録旅行業第2-1472号
 国内旅行業務取扱管理者 嶋山晃



THE GRAN RESORT

第39回ザグランリゾートオリジナルツアー
**GR葉山に泊まって
 東京名所と横浜の旅**

◇ 旅行代金(1名様)

[会員様] **58,000円** [会員様紹介] **59,500円**

宿泊費につきましては、各自ホテルにて別途ご精算となります。
 ●添乗員・スタッフ同行 ●会員様のご紹介も参加できます。

[出発日] 平成24年**6月20日(水)**(2泊3日)

○募集人員

40名様(最少催行人員:30名様より)先着にて受付4月20日(金)までに30名に満たない場合は中止させていただきますので、あらかじめご了承ください。また、40名を超えるとキャンセル待ちになる場合があります。

○集合場所・時間

午前8時30分(新大阪駅新幹線中央改札前)

○お申込み方法

官製ハガキに①イベント名「東京名所と横浜の旅」 ②会員番号 ③参加者全員の氏名(フリガナ明記)、住所、電話番号(代表者は携帯電話など連絡の取りやすい番号)、年齢、生年月日、性別、メンバー種別、会員紹介である旨を明記のうえ係宛にご郵送ください。FAXでも受付いたします。(電話の受付はご遠慮ください)

お問合せ
 お申込み先
 ◎住所 / 〒530-8530 大阪市北区天満橋2丁目北2番11号
 株式会社大倉 ザ グランリゾート事務局
 「東京名所と横浜の旅」係
 TEL.06-6353-1955
 FAX.06-6355-6112
 担当/住岡・神山
 ※詳細は後日ご案内書を送らせていただきます。



横浜中華街

○行程 (凡例) = 新幹線 一 バス

6/20 (水)	新大阪 = 京都 = [のぞみ314号] = (8:56発) (9:11)	新横浜 - 横浜中華街 - 三渓園 - GR葉山 (昼食・散策) (16:10)
6/21 (木)	GR葉山 - 浅草観音と仲見世 - 銀座 - (昼食)	一 東京都庁 - GR葉山 (17:30)
6/22 (金)	GR葉山 - 靖国神社 - 上野公園 - 皇居 - (昼食)	東京 = [のぞみ239号] = 京都 - 新大阪 (18:38) (18:53)

※交通規制等の都合により、変更が生じる場合があります。
 ※3日目、国会議事堂 参議院見学が催行できた場合、行程を変更させていただきます。

ホテル発 《ミニツアー》

※添乗員無し・スタッフ同行
GR近江舞子
海津大崎船上桜見学会
 恒例の人気イベント、ご存知海津大崎の桜並木をバスから船上からと、奥琵琶湖の春を御堪能いただくツアーです。
 ○実施日 4月12日(木)・13日(金)・16日(月)
 [前日ご宿泊の方で希望者対象]
 ○時間 9:00~17:10
 ○参加費 お一人様10,500円(税込)(昼食代を含みます)
 ○募集人員 30名様(最少催行人員/15名様より)

50周年記念ツアー GRE京都・GR近江舞子 共同企画

支配人・マネージャーと行く
京都春の特別公開めぐりと近江舞子の旅
 京都・近江舞子の支配人、そして担当マネージャー南がご同行する2ホテル合同の特別ツアー。見どころいっぱい春の特別公開と一緒に巡ってみませんか。

○実施日 4月24日(火)~4月26日(木)2泊3日
 ○集合場所 大阪 8:30 JR新大阪駅1階団体待合室前 9:00出発
 (時間) 京都 10:20 JR京都駅八条口観光バス駐車場前 10:30出発
 ○参加費 お一人様[会員様]28,000円 [会員様紹介]29,500円
 (宿泊費は各自ホテルで別途ご精算となります)

主な見どころ
 ○龍淵寺(重宝館特別拝観) ○月桂冠大倉記念館・東寺(「宝物館」春の特別公開) ○平岡八幡宮「花の天井」春の特別拝観 ○銀閣寺「東山文化の原点 国宝東求堂」春の特別公開 ○高台寺(辰年にちなんだ寺宝公開) ○淨妙堂(満月寺) ○石山寺と紫式部館・男山清水八幡宮

【長期熟成 夢耐】
 ヨーロッパ産の新樽で5年熟成させています。麦を1度焙煎させてから使用しているので雑味がなく、後口も爽やか。柔らかくて飲みやすい焼酎です。香りもブランデーのような感覚で楽しんでいただけます。飲み方はロックがオススメです。

【塩麴】
 話題沸騰中!!
 麴のチカラで旨みアップ!

焼酎
 お料理
 今月のお薦め
 春野菜を使った旬な料理で、日本酒や焼酎に良く合います。
 ○芽キャベツとトマトの塩麴和え
 ○若竹煮
 ○長期熟成 夢耐(麦焼酎)福岡県

旨い酒とこだわりの酒菜に酔う

酒菜 兔蔵

話題沸騰中!!

大阪駅前第2ビル 大阪駅前第3ビル
 JR東西線 北新地駅 国道2号線
 11-23出口 スエヒロ本店 至梅新
 永楽町駅 新地本通

◎住所 / 〒530-0002 大阪市北区曽根崎新地1-5-29 八千代レジャービル1F
 ◎予約・お問い合わせ / 06-6343-8088 http://www.to-kura.com/
 ◎営業時間 / 月~金 18:00~02:00 (L.O.01:30) 土 18:00~23:00 (L.O.02:30) 日 休
 ◎定休日 / 日曜・祝日

料理長 村岡 竜也
 店長 山本 晃司

女子会 女子旅 プラン

ザ グラン リゾート全ホテルで、女性だけのグループに大変お得なプランをご用意。2種類のデザートを楽しめる特撰レディース会席や、アメニティグッズのプレゼントなど、うれしい特典がいっぱいです。

7月13日(金)泊まで ご好評につき
期間延長

※但し、特別期間を除きます。
 ※当日の変更は出来ませんので、ご予約時にお申し出ください。
 ※1ルームにつき2名様以上のご予約で適用となります。

SPECIAL THANKS!!

創業50周年の感謝を込めて、チェックアウト時にスクラッチカードを1組につき1枚お配りいたします。
 ご宿泊費無料や特別室のチャージ無料、ワンドリンク無料、ラウンジカラオケ無料などが当たるお得で楽しいスクラッチカードです。次回のご宿泊の際にお役立ていただけます。

スクラッチカードをご宿泊の皆様へ。

大倉 創業50周年記念
SPECIAL THANKS!!
 スクラッチカードにGRでのおすすめの素敵な商品が必ず当たります。詳しくは裏面に御確認ください。

GRE淡路島

春休み緑日

春休みの思い出づくりに、ヨーヨー釣りやスーパボールすくい等、春の緑日淡路島でお楽しみください。

実施日	4月8日(日)まで(当日ご宿泊の方で希望者対象)
時間	20:00~21:00頃
参加費	1回100円(税込)~

御卒業・御入学お祝いプラン

会員様のお子様、お孫様の御卒業・御入学のお祝い旅行に、ワンドリンクプレゼント、記念写真プレゼント、ラウンジテーブルチャージ無料などお得な特典のついたプランをご用意いたします。

実施日	4月10日(火)まで(当日ご宿泊の方で希望者対象)
	※当日にプランの適用はできませんので、必ずご予約時にお申し込みください。

第24回淡路島ゴルフコンペ

海拔60mの丘陵地に開けた伸びやかなリゾートコース「洲本ゴルフ倶楽部」にてゴルフをお楽しみいただけます。

実施日	4月17日(火)(当日ご宿泊の方で希望者対象)
時間	7:45集合受付 8:00~15:00 ゴルフコンペ 18:00~表彰式・夕食(GRE淡路島にて)
参加費	[会 員] 3,150円(税込) [会員紹介] 5,250円(税込)
募集人員	80名様(最少催行人員/20名様より)



エンジョイフィッシング

異港で釣りをとお楽しみいただけます。手すりやトイレもありますので、お子様連れや初心者の方にも安心です。お昼にバーベキューをご用意しますので、釣った魚も合わせてお召し上がりください。

実施日	4月22日(日)(前日ご宿泊の方で希望者対象)
時間	6:30~10:00 釣り 11:00~12:30 バーベキュー
参加費	お一人様 [大 人] 3,150円(税込) [小学生] 1,890円(税込) [レンタル竿]1本/540円(税込)~
募集人員	※餌代は含まれません。清掃協力金500円が別途必要です。 30名様(最少催行人員/4名様より) ※天候により中止となる場合がありますのでご了承ください。

ラウンジスプリングキャンペーン

ラウンジにてソフトドリンク、カクテル等1杯525円でご提供するキャンペーン。皆様お誘い合わせのうえ、食事後にゆっくりとお寛ぎください。

実施日	5月31日(木)まで(当日ご宿泊の方で希望者対象)
	(但し、特別期間を除きます)

第2回カラオケ大会

大好評のカラオケ大会。年齢に制限はありませんので、さまざまなジャンルの歌で楽しいひとときをお過ごしください。



実施日	5月27日(日)(前日ご宿泊の方で希望者対象)
場所	GRE淡路島 宴会場
時間	13:00~15:30 大会
参加費	[大会参加] 3,150円(税込) [見学・お食事のみ] 1,575円(税込) (当日11:45から軽食をご用意いたします) [大会参加] 30組限定(見学者含め最大80名様) 1~3位(副賞とグラウンドチャンピオン大会出場権利獲得) ※ご予約には大会参加者の氏名、年齢、性別、エントリー曲をお出ください。 ※大会では2コーラスか3分程度の披露となります。 ※参加が30名を超えた場合は2部に分けさせていただきますのでご了承ください。
募集人員	
表彰	

GRE京都

恒例 貴船の川床で夕涼み

夕食時に貴船で川床料理をお召し上がりいただけます。京都の涼感を楽しみに、ぜひお越しください。

実施日	6月1日(金)~9月30日(日) ※但し、7月14日(土)~17日(火)、 8月13日(月)~16日(木)を除きます (当日ご宿泊の方で希望者対象)
参加費	お一人様(メンバー様、平日の場合) 2名様でご参加の場合 22,050円(税込)~ 3名様でご参加の場合 21,000円(税込)~ 4名様以上でご参加の場合 19,950円(税込)~ 2名様より
最少催行人員	※前日半額、当日全額のキャンセル料がかかります。 ※悪天候の場合、屋内でのお食事になります。

アロマエステ 時間帯割引

アロマエステを14時から18時のご予約で(リフレクソロジーコースを除く)全コースを10%割引でご提供いたします。ぜひこの機会にご予約ください。

実施日	5月1日(火)~6月30日(土) (当日ご宿泊の方で希望者対象)
時間	14:00~18:00

京都水族館オープン

梅小路公園内に京都水族館がオープンいたしました。イルカパフォーマンスや体験プログラムなど皆様楽しんでみてください。

営業時間	9:00~17:00
入館料	[大人] 2,000円(税込)
ホームページ	http://www.kyoto-aquarium.com

GR近江舞子

第49回・50回グラウンドゴルフ大会

ご好評いただいております8ホール2ラウンドのゴルフ大会です。初心者の方もお気軽にご参加ください。

実施日	第49回/4月27日(金)(当日ご宿泊の方で希望者対象) 第50回/5月25日(金)(当日ご宿泊の方で希望者対象)
時間	12:45集合 13:00~15:00 競技
参加費	3,150円(税込) (貸しクラブは別途105円がかかります)
募集人員	40名様

第8回近江舞子ゴルフコンペ

絶好のシーズン。湖西の恵まれた自然の中、コース内の池と湖を背景に比良ゴルフ倶楽部でプレーをお楽しみいただけます。

実施日	5月8日(火) (当日ご宿泊の方で希望者対象)
場所	比良ゴルフ倶楽部
時間	8:00集合受付 9:00~16:00 ゴルフコンペ 18:00~表彰式・夕食(GR近江舞子にて)
参加費	[会 員] 3,150円(税込) [会員紹介] 5,250円(税込)
募集人員	40名様(最少催行人員/20名様より)



GR近江舞子 GR三方五湖 共同企画

海洋大崎連泊桜プラン

日本の桜名所100選に選ばれる海洋大崎の桜をご見学に、奥琵琶湖へ出かけられませんか。近江舞子と三方五湖に連泊いただいた皆様にワンドリンクとオリジナルプレゼントでお迎えいたします。ご予約時に必ずプランの旨をお伝えください。

実施日	4月1日(日)~4月27日(金) (当日ご宿泊の方で希望者対象)
-----	-------------------------------------

GR三方五湖

第1回サイクリング祭り

「若狭路センチュリーライド2012」(一年に一度だけラインを自転車で行くことができるサイクリングイベント)が開催されます。同日にホテルスタッフと気軽に参加いただくホテル周遊サイクリングを催します。5月爽やかなサイクリングを楽しみにしてください。

実施日	5月27日(日) (前日ご宿泊の方で希望者対象)
時間	10:00~12:00
参加費	お一人様 1,050円(税込) (自転車レンタル代を含みます)
募集人員	20名様(最少催行人員2名様より)
	※大会参加者は、 http://www.wakasaji-cr.com/home/ から 4月28日までにエントリーください。



三方五湖ゴルフパーク

雄大な敦賀湾を望む「敦賀国際ゴルフ倶楽部」とアーノルド・パーマー氏が設計した、「若狭カントリー倶楽部」のお得なゴルフパークをご用意いたしました。ホテルでのワンドリンクプレゼントとあわせて、三方五湖ゴルフパークでお越しください。

実施日	4月1日(日)~5月31日(木) (前日・当日ご宿泊の方で希望者対象) ※お申し込み・お問い合わせは 直接ホテルまでご連絡ください。
-----	---

プリンセス有馬

春のファッションフェア

ロビーにレディースファッション商品(服やカバン、帽子など)を、たくさん取り揃えますので、この機会にお越しください。

実施日	5月6日(日)まで
-----	-----------

第1回グラウンドゴルフ親睦会

ホテル対抗グラウンドゴルフ大会でお馴染みの芦屋六甲グラウンドゴルフ倶楽部で、初心者の方も気軽にご参加いただける親睦会を催します。プリンセス有馬スタッフと楽しい一日をお過ごしください。

実施日	5月14日(月)(当日ご宿泊の方で希望者対象)
時間	13:00現地集合 13:30~競技
参加費	お一人様 3,150円(税込) ※要送迎の方は、別途525円(限定28名/要予約)
募集人員	80名様(最少催行人員20名様より)



GR有馬

秋の展示即売会

行楽シーズン「春」の期間限定展示即売会を催します。地場の商品をメインに商品を取り揃えますので、ぜひお来館ください。

実施日	4月1日(日)~5月14日(月)
-----	------------------

GR城崎

トレッキング 阿瀬溪谷から蘇武岳縦走

早春の水ノ山後山那岐山国定公園を歩きます。阿瀬溪谷から歩いて蘇武岳山頂(標高1,074m)をめざし、道々の山菜や草花、滝などを楽しみながらゆっくり歩きましょう。

実施日	4月8日(日)(前日ご宿泊の方で希望者対象)
時間	8:00~16:00
参加費	お一人様 2,100円(税込)(昼食弁当を含みます)
募集人員	7名様(最少催行人員/2名様より)

城崎温泉木屋町通りの夜桜見物

夕食後、あんとんと提灯でライトアップされる木屋町の川沿いの夜桜をご案内します。水面に映る美しい夜桜を、ぜひご覧ください。



実施日	4月7日(土)~4月14日(土)(当日ご宿泊の方で希望者対象)
時間	20:00~21:30
参加費	お一人様 420円(税込)
募集人員	各日限定7名様(最少催行人員/2名様より)

GRE伊豆

第1回ファミリーボウリング親睦会

ホテルより車で10分のDHCボウルでボウリング親睦会を催します。2ゲーム合計の個人戦です。ご家族、お友達とお気軽にご参加ください。



実施日	4月21日(土)(当日ご宿泊の方で希望者対象)
時間	14:30 現地集合 15:00~ 競技
参加費	18:00~ 表彰・親睦夕食会(GRE伊豆レストランにて) お一人様 [大 人] 2,625円(税込) [小学生以下] 1,575円(税込) ※シューズ代は各自でご負担をお願いします。

GRE軽井沢

早朝バードウォッチング

野鳥が最も美しくさえずる恋の季節。特に夜明け間もない早朝、国設野鳥の森でたくさんの歌声と自然をお楽しみください。目覚めのコーヒーの後出かけましょう。

実施日	4月21日(土)~4月27日(金)(前日ご宿泊の方で希望者対象)
時間	5:30~8:00
参加費	お一人様 525円(税込)
募集人員	6名様(最少催行人員/2名様より)

GRE淡路島

由良のウニと明石桜鯛の会席

高級食材として有名な淡路島由良のウニと、明石の桜鯛を召し上がっていただく贅沢な会席です。是非この機会にお申し込みください。

実施日	4月1日(日)～5月31日(木) (当日ご宿泊の方で希望者対象)
参加費	お一人様 4,200円(税込)
最少催行人員	2名様より



スペシャル料理ウィーク

毎回大好評のスペシャル料理ウィーク。今回も1週間限定で全会席グレードアップしたお得なお料理をご用意して、皆様のご来館をお待ちしております。

実施日	4月9日(月)～4月15日(日)
-----	------------------

GRE白浜

桜鯛花見会席

桜の季節とともにおいしくなる桜鯛を造り、焼物、煮物の会席でお召し上がりいただけます。

実施日	4月15日(月)まで (当日ご宿泊の方で希望者対象)
参加費	お一人様 2,100円(税込)

今が旬! 南紀限定「ケンケン鯉(もち鯉)」

本場白浜で味わう、もちもちとした食感から地元で珍重されると呼ぶたての鯉です。お造りまたはタタキでご提供いたします。
※天候により入荷できない場合がございますのでご了承ください。

実施日	4月27日(金)まで (当日ご宿泊の方で希望者対象)
参加費	お一人様 3,150円(税込)



GR三方五湖

春の魚貝フェア

春の旬を一品料理でお楽しみください。「活アワビ」は残酷焼、バター焼、造りのいずれかの調理方法をお選びいただけます。
ご予約時にお申し込みください。

実施日	4月1日(日)～5月31日(木) (当日ご宿泊の方で希望者対象)
参加費	一皿 活アワビ (大) 3,675円(税込) (小) 2,100円(税込) 地魚煮付け 1人前 1,890円(税込)

GR近江舞子

鮑ステーキ会席

鮑ステーキをメインにした会席を料理長清水が丹精込めてご用意いたします。
※2日前までのご予約をお願いいたします。

実施日	4月1日(日)～4月27日(金) (当日ご宿泊の方で希望者対象)
参加費	お一人様 3,150円(税込) (グループ単位でのお申込みとなります)

鮎と鰻の会席

旬の鮎と鰻をメインにした会席。
琵琶湖の初夏を満喫してください。
※2日前までのご予約をお願いいたします。

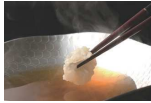

実施日	5月7日(月)～6月30日(土) (当日ご宿泊の方で希望者対象)
参加費	お一人様 3,150円(税込) (グループ単位でのお申込みとなります)

GRE京都

葵祭と京会席

京都三大祭、葵祭の観覧と特別献立のお夕食がセットになった人気プランです。王朝風の優雅な行列を特別観覧席でご覧いただけます。
観覧席は前列よりお申し込み順とさせていただきます。

実施日	5月15日(火) ※雨天順延 (前日・当日ご宿泊の方で希望者対象)
時間	9:30集合 12:00解散
参加費	お一人様 5,250円(税込)
募集人員	20名様

GR城崎

牛ステーキと豪華鯛のフルコース

牛ステーキと鯛を豪華に一匹使ったGR城崎自慢のお料理です。
ぜひお召し上がりください。

実施日	4月7日(土)～5月27日(日) (当日ご宿泊の方で希望者対象) (但し特別期間を除きます)
参加費	お一人様 2,100円(税込)



GR有馬

桜満開「桜鯛づくし」

桜鯛をふんだんに使った鯛づくしです。
有馬桜と桜鯛をお楽しみください。

実施日	4月1日(日)～4月7日(土)(当日ご宿泊の方で希望者対象)
参加費	お一人様 3,150円(税込)



春爛漫「花見会席」

桜の季節にあわせた華やかな創作会席料理です。
ぜひ一度お召し上がりください。

実施日	4月8日(日)～4月22日(日) (当日ご宿泊の方で希望者対象)
参加費	お一人様 2,100円(税込)

GR下呂

飛騨牛お楽しみ会席

大好評いただいている恒例イベント。ブランド牛「飛騨牛」をメインに、料理長得意の洋風メニューを取り入れた会席をご堪能ください。

実施日	4月22日(日)まで (当日ご宿泊の方で希望者対象)
参加費	お一人様 2,100円(税込)
募集人員	各日限定20名様

プリンセス有馬

たけのこ会席

春の代表的な食材「たけのこ」を料理長小山が腕によりをかけて用意する季節感一杯のお料理をお召し上がりください。

実施日	4月1日(日)～4月27日(金) (当日ご宿泊の方で希望者対象)
参加費	お一人様 2,100円(税込) (グループ単位でのお申込みとなります)

地産地消会席

兵庫県産の地産食材を料理長小山が腕によりをかけてご提供いたします。
ぜひこの機会にお召し上がりください。

実施日	5月7日(月)～5月27日(日) (当日ご宿泊の方で希望者対象)
参加費	お一人様 2,100円(税込) (グループ単位でのお申込みとなります)

GR和歌の浦

梅鯛の姿造りと熊野牛のしゃぶしゃぶ

梅鯛を使って育てた「梅鯛」の姿造りと「熊野牛」のしゃぶしゃぶを味わっていただくプランです。ぜひお召し上がりください。

実施日	4月27日(金)まで(当日ご宿泊の方で希望者対象)
参加費	お一人様 2,100円(税込) (グループ単位でのお申込みとなります)
最少催行人員	2名様より



GRE熱海

鮑とウニ会席

鮑とウニを使ったお得な会席料理です。
ぜひこの機会にお召し上がりください。

実施日	4月9日(月)～5月31日(木) (当日ご宿泊の方で希望者対象) (但し特別期間を除きます)
参加費	お一人様 3,150円(税込) (グループ単位でのお申込みとなります)
最少催行人員	2名様より

GRE軽井沢

創作、信州軽井沢会席

林檎を食べ育てた信州プレミアムりんご和牛や地産の食材、今話題の「塩麴」や信州味噌のルーツ安養寺味噌を使った料理など、一品一品心を込めてご提供いたします。マイコファジストに興味のある方は是非ご参加ください。

実施日	4月1日(日)～4月27日(金) (当日ご宿泊の方で希望者対象)
参加費	お一人様 2,100円(税込)
最少催行人員	2名様より

GR鬼怒川

きぬ会席

栃木県ブランドの霧降高原牛のステーキなど、グレードアップした会席をご用意いたします。ぜひお召し上がりください。

実施日	4月1日(日)～ (当日ご宿泊の方で希望者対象) (但し特別期間を除きます)
参加費	お一人様 2,100円(税込)

More News & Topics

もっとザグランリゾート

創業50周年 ザグランリゾート感謝祭 香西かおりさんプロデュースイベント

第20回 ホテル対抗 感謝祭

第20回目は、ホテル対抗形式で、クイズ大会やカラオケ歌合戦などの楽しい催しを盛りだくさんでお届けいたします。審査員は香西かおりさんご本人が務められます。皆様、ぜひ一緒に盛り上がりましょう。

4月27日(金) ●参加費 / 1泊2食付のバック料金(税込) ●参加ホテル

●場 所 / プリンセス有馬	[エレガント会員様]	15,750円	■P有馬 ■有馬 ■淡路島
●時 間 / 17:30~	[GR会員様]	17,850円	■白浜 ■京都
●定 員 / 84名様	[ビジター様]	18,375円	■三方五湖 ■和歌の浦



第21回 京山幸枝若 香西かおりさんプロデュースイベント 歌と浪曲ディナーショー

Profile

一見堅苦しいイメージの浪曲を聞く人々に、わかりやすく面白く、ホロリとカッコ良く、飽きさせること無く、豊かな声量で幅広いファンへの指示を受ける。浪花節という日本伝統芸能を誰からも愛されるよう日々前進し続けている。

- オリジナル演歌全国発売
「お葉という名の船場の女」「あはれ花」「会津の小鉄侠客列伝入り」「浪速の華」他
- 浪曲代表作
「会津の小鉄シリーズ」「河内十人新シリーズ」他



5月25日(金) ●場 所 / プリンセス有馬

●第一部 / お食事 17:00~	ディナーショー 18:10~
●第二部 / お食事 19:30~	ディナーショー 20:40~
●参加費 / 1泊2食付ディナーショーのバック料金(税込)	
[エレガント会員様]	15,750円
[GR会員様]	17,850円
[ビジター様]	18,375円

株式会社大倉 創業50周年 大感謝祭 開催報告 プリンセス有馬

株式会社大倉は本年2月に創業50周年を迎えることができました。半世紀の間、営業を続けていくことができたのも一重にグランリゾート会員の皆様を初めとした、長きにわたり支えてくださった多くのお客様のおかげでございます。今後、10年20年と更なる発展をしていくため、社員一同絶えぬ努力をしております。皆様には今後も変わらぬご愛顧を賜りますようよろしくお願い申し上げます。

第1弾 鳥羽一郎 ディナーショー

平成24年2月15日(水)

記念すべき第1弾として鳥羽一郎さんをお招きし、ディナーショーを楽しんでいただきました。圧倒的な存在感で、ご参加いただきましたお客様は至福の時間を満喫しました。



新曲「夫婦絆」や「男の港」、「カサブランカ・グッバイ」などのヒット曲、幻のシングル曲「マルセイユの雨」も披露されました。もちろんクラシックスは「兄弟船」。最高潮の内にディナーショーはエンディングを迎えました。

第2弾 山川豊 ディナーショー

平成24年2月18日(土)

第2弾は、山川豊さんをお招きし、ギターとバイオリンそしてご本人の格柄的な弾き語りでお客様を魅了する素敵なディナーショーとなりました。



第2弾は赤いジャケットに身を包み、ヒット曲「函館本線」「アメリカ橋」や新曲「ナイアガラ・フォールズ」を熱唱。「アメリカ橋」の作曲家でもある 平尾昌晃先生の数ある代表曲を弾き語りよこはま・たそがれ、「霧の岸津島」などを披露してくださいました。

第3弾 香西かおり ディナーショー

平成24年2月22日(水)

「感謝祭」でおなじみの香西さん、毎回イベントにご参加いただいている常連様もいらっしや、アットホームなディナーショーになりました。



「流恋草」に始まり、「巖北街道」「大阪T・キエロ」などのヒット曲、レコード大賞受賞曲の「無言坂」そして新曲「春陽炎」「OKO千一夜」とデビュー25年を迎える香西かおりさんの集大成のような心のこもった演奏のステージでした。

料理長 特別献立の

夕食会

[参加費] お一人様

2,100円(税込)

当日ご宿泊の方で希望者対象
グループ単位でのお申し込みになります。

各ホテルの料理長が腕によりをかけた特別献立をご用意いたします。それぞれのホテルの個性豊かな味わいをお楽しみください。

*会員様ご同伴の皆様に限らせていただきます。
*法人ロイヤル・グローバル会員様は利用券でご参加ください。



プリンセス有馬	小山 和夫	4月 6日(金)	GR天の橋立	森田 准二	4月21日(土)
GR赤穂	木原 俊	4月11日(水)	GR鳥羽	大江 豊光	5月19日(土)
GRE熱海	村下 実	4月14日(土)	GRE淡路島	池内 強	5月20日(日)
GR三方五湖	北村 栄	4月14日(土)	GR加賀	阿部 義行	5月25日(金)
GR有馬	尾鷲 敏之	4月20日(金)	GR有馬	尾鷲 敏之	5月25日(金)
GR京都	鎌田 孝	4月20日(金)	GR箱根	西江 康明	5月26日(土)
GR城崎	木谷 博信	4月21日(土)	GRE白浜	丸山 良治	5月26日(土)
GR葉山	小笠原巳鶴	4月21日(土)			

選べる旬のお料理

宿泊ご予約時にお申し込みいただくだけで、お好きな会席を通常料金でお楽しみいただける「選べる旬のお料理」。鍋、寿司、天ぷらなど、ホテルによってさまざまな会席をご用意しております。

選べる旬のお料理、ホテル別会席早見表 [5・6月]

ホテル名	鍋会席	寿司会席	天ぷら会席
三方五湖 ※1	鯛しゃぶ(5月) / 鯉すき鍋(6月)	○	○
和歌の浦	梅鯛しゃぶしゃぶ・梅鳥水素	-	○
下呂	飛騨牛しゃぶ会席	-	○
箱根 ※1	全目鯛しゃぶしゃぶ	-	○
加賀	牛しゃぶしゃぶ・すき焼・能登ボークチリ鍋	-	○
城崎	牛すき焼き(5月) / 牛しゃぶしゃぶ(6月)	○(平日のみ) ※1	○
GR有馬	神戸牛しゃぶしゃぶ(5月) / 豆腐・湯葉鍋(6月)	○ ※1	○
鳥羽	すき焼会席	-	○(平日のみ)
鬼怒川	春野菜たっぷりブイヤーズ鍋(5月) / 和牛しゃぶしゃぶ(5・6月) / 穴子と夏野菜の彩り鍋(6月)	-	○
葉山	鴨すき会席	-	○
天の橋立	鯛しゃぶしゃぶ(5月) / 穴子鍋(6月) ※1	○(4名様以上)	○
赤穂	穴子鍋(5月) / アザリ鍋(6月)	-	-
伊良湖	魚貝のブイヤーズ風鍋	○	○
近江舞子	桜鯛ちり鍋(5月) / 鯉鍋(6月)	○	○
軽井沢	深山鍋	-	○
熱海	和牛しゃぶしゃぶ(5月) / 和牛すき焼(6月)	-	○
白浜	鯉すき鍋	○(2,100円アップ有)	○
伊豆	全目鯛味噌鍋	-	○
プリンセス有馬	牛しゃぶしゃぶ	○	○
京都	-	-	○



ボリュームアップ会席
量が少し物足りないというお客様や若い方にもご満足いただけるボリュームたっぷりの献立をご用意しております。詳しくお問い合わせください。

※1各会席2名様以上でお申し込みにてご利用いただけます。
※ご予約時にお申し込みください。
※特別期間を除きます。

ホテル周辺おすすめ情報

京都春のライトアップ

東山界隈をはじめ、京都市内の寺院などでライトアップが行われます。日時・拝観料などはそれぞれ異なります。

京都御所 無料一般公開

京都御所の春の無料一般公開が開催されます。見頃を迎える桜とあわせて、是非この機会にお越しください。

実施日 4月4日(水)~4月8日(日)

時間 9:00~15:30

	日程	時間	拝観料
高台寺	5月6日(日)まで	日没~21:30	600円
園徳院	5月6日(日)まで	日没~21:30	500円
青蓮院	5月6日(日)まで	日没~21:00	800円
清水寺	4月8日(日)まで	18:30~21:30	400円

予約受付番号 (受付時間)午前9:00～午後4:00

行く ゴーゴー
大阪06-6353-1955(代)
 携帯電話・PHS・IP電話等(ナビダイヤルが利用できない電話)の方は大阪事務局の番号へお掛けください。

行く ゴーゴー
東京 0570-00-1955

全国どこからでも市内通話料金でご利用いただけます。

受付開始日 (利用日計算) 受付開始日が事務局の休日にあたる場合は、翌営業日が受付開始日となります。

会員種別 利用ホテル	グランリゾート会員 ポートファミリー・カンパニー会員	エレガント会員		プリンセス有馬会員	◎GR近江舞子のご予約については、1ヵ月前の同日より受付開始となります。但し、GRファミリー会員様(MJ-○○○)は2ヵ月前の同日より受付開始となります。 ☆プリンセス有馬ポート・京都ポート・淡路島ポート会員の所有ホテルのご予約は、平日の場合2ヵ月前の同日より、 特別期間 、土曜と祝祭日の前日については6週間前の同曜日より受付開始となります。
		熱海・伊豆・白浜・軽井沢	京都・淡路島		
GRホテル	2ヵ月前の同日より 1ヵ月前の同日より	2ヵ月前の同日より	2ヵ月前の同日より	2ヵ月前の同日より	
GREホテル	1ヵ月前の同日より		1ヵ月前の同日より	1ヵ月前の同日より	
GRE京都 GRE淡路島	但し、 特別期間 ・夏季期間・土曜と祝祭日の前日については3週間前の同曜日より	1ヵ月前の同日より	2ヵ月前の同日より ☆ (所有ホテル以外は1ヵ月前の同日より)	1ヵ月前の同日より	
プリンセス有馬	2週間前の同曜日		1ヵ月前の同日より	2ヵ月前の同日より ☆	

鬼怒川 0288-76-1151	下呂 0576-24-1313	天の橋立 0772-27-1371	有馬 078-904-1661
葉山 046-875-9556	伊良湖 0531-35-1211	京都 075-451-1600	淡路島 0799-74-0200
箱根 0460-84-7133	鳥羽 0599-26-3585	城崎 0796-28-3205	赤穂 0791-48-0077
熱海 0557-81-3334	加賀 0761-74-6811	和歌の浦 073-444-4113	酒菜 免蔵 06-6343-8088
伊豆 0557-22-0022	三方五湖 0770-32-1516	白浜 0739-43-2351	
軽井沢 0267-42-8300	近江舞子 077-596-0377	P・有馬 078-904-1566	

※事務局の休日は、4/1(日)・7(土)・8(日)・14(土)・15(日)・21(土)・22(日)・28(土)・29(日)・5/5(土)・6(日)・12(土)・13(日)・19(土)・20(日)・26(土)・27(日)です。その際の変更・キャンセルにつきましては、直接ホテルへご連絡願います。

ホテル休館日

メンテナンス休館	プリンセス有馬	GRE淡路島	GRE京都
	5月29日(火)～31日(木) 6月 5日(火)・6日(水)	5月15日(火)・16日(水) 6月19日(火)～21日(木)	5月22日(火)～24日(木) 6月11日(月)～13日(水)

	有馬・熱海・加賀・伊良湖	伊豆・鬼怒川・下呂・天の橋立	軽井沢・葉山・三方五湖・鳥羽	白浜・城崎・赤穂・箱根	近江舞子・和歌の浦
4月	3(火)4(水)5(木)6(金) 16(月)17(火)18(水)19(木) 23(月)～26(水)有馬は休館	10(火)11(水)12(木) 23(月)24(火)25(水)26(木)	2(月)3(火)4(水)5(木) 23(月)24(火)25(水)26(木) 2(月)～5(水)鳥羽は営業 9(月)～12(水)鳥羽は休館 9(月)～12(水)16(日)～19(木)軽井沢は休館 23(月)～26(水)軽井沢、鳥羽は営業	16(月)17(火)18(水)19(木)	
5月	7(月)8(火)9(水)10(木) 14(月)15(火)16(水)17(木)	8(火)9(水)10(木)11(金) 21(月)22(火)23(水) 28(月)29(火)30(水)31(木)	7(月)8(火)9(水)10(木) 21(月)22(火)23(水)24(木) 28(月)29(火)30(水) 21(月)～24(水)軽井沢は営業 28(月)～30(水)三方五湖は営業 31(水)軽井沢、鳥羽は休館	3(火)～6(金)城崎は休館	23(月)～26(水)和歌の浦は休館
6月	4(月)5(火)6(水)7(木) 11(月)12(火)13(水)14(木) 25(月)26(火)27(水)28(木)	5(火)6(水)7(木)8(金) 18(月)19(火)20(水)21(木) 26(火)27(水)28(木)	5(火)6(水)7(木)8(金) 18(月)19(火)20(水)21(木) 26(火)27(水)28(木) 11(月)～14(水)葉山は休館 18(月)～21(木)葉山は営業	4(月)5(火)6(水)7(木) 11(月)12(火)13(水)14(木) 25(月)26(火)27(水)28(木)	18(月)19(火)20(水)21(木)

※ 〇で囲んだホテルは 〇で囲んだ日付のみが休館日となります。その他のホテルについては表記の日付すべて(〇で囲まれた日付を含む)が休館日となります。

■ **ゴールデンウィーク特別期間のご予約について**
 今年のゴールデンウィーク特別期間は、通常通りお電話での申し込みとなりますので、お間違のないようお願いいたします。料金等詳細は2月号をご参照ください。なお、会員種別によって各ホテルの受付開始日が異なりますので、上記受付開始日によってお電話ください。また、満室になりましたホテルでも、キャンセル待ちのお申込みをいただきますようお願いいたします。

■ **事務局受付時間外のご予約申し込み・変更・キャンセルについて**
 ホテルにおきましては予約状況のご案内や各ホテルのことのご予約のお申し込み・キャンセルの受付させていただきますので、事務局受付時間外もお気軽にホテルまでお電話ください。

■ **ホームページのご案内**
 ●株式会社大倉のホームページ <http://www.okura.co.jp>
 ●ザグランリゾートのホームページ <http://www.granresort.jp>
 ●お得な情報やホテルからのご案内のブログ <http://www.granresort.jp/blog>

■ **法人ロイヤル会員、法人グループ会員の皆様へ**
 ご利用を希望される社員様から、直接予約センターへご予約いただけるようになりました。

※掲載の写真は、イメージ写真も含まれております。予めご了承ください。

企業・団体グループでのご利用の皆様へ

なにかと面倒な幹事業務をホテルスタッフがお手伝い

幹事代行サービス 好評受付中

多くの仲間が集まる機会には、ぜひザ グラン リゾートをご利用ください。
 より楽しく、有意義な時間を過ごしていただけるよう
 ホテルスタッフがサポートいたします。

お問い合わせ
 ご予約は **ザ グラン リゾート事務局**または、
 ご宿泊ホテルまで

06-6353-1955

※ザ グラン リゾートのホテルに宿泊される事が条件となります。また、案内書交付・切手代等必要経費は実費をご請求させていただきます。予めご了承ください。

セミナー研修

新人研修や会議など、各種セミナーや
 社内研修の会場としてご利用いただけます。
 ホテルコンベンションルームで研修。
 終了後の親睦会や宴会の手配も承ります。

- プロジェクター等のご用意も可能
- 内容に応じた講師の斡旋も行います

例 タイムスケジュール

- [10:00現地集合]
- 10:30～11:30
・ 新人研修
 - 11:45～12:45
・ 昼食(レストラン)
 - 13:00～16:00
・ 営業研修
 - 18:00～20:00
・ 懇親会(宴会場)
 - ご宿泊
 - 翌朝10:30～12:00
・ 管理職セミナー



ゴルフコンペ

開催100回を超える経験で、事前準備から賞品・
 会食までの手配を代行!幹事様を強力に
 バックアップいたします。

- 名門コースを会場として手配
- 受付からスコア集計までお手伝い
- ご予算に合わせた賞品の準備
- 会食はホテルでゆったりと



同窓会・祝賀会

幹事様になっても安心。
 何なりとご相談ください。

祝賀会や学生時代の同窓会など、ご参加人数
 や内容に合わせたプランをご提案いたします。

- 招待状の作成と出欠確認
- 記念品や花束、関係品をご用意
- 会の進行・司会など当日のサポート
- 送迎の手配
- 記念撮影も承ります



結婚式

1日1組限定!
 心のごもったお式と披露宴を。

新郎・新婦のご希望、ご予算に応じ、
 ご婚式を演出いたします。

- お式と披露宴、すべてをサポート
- 司会の斡旋も行います



団体旅行

年配の方もラクラク!
 バスツアーの手配も
 ホテルで承ります。
 ご希望、ご予算に応じた
 オリジナルツアーをご提案・催行。

- 各種チケットの手配もいたします。
- 鉄道・飛行機での旅の手配も可能



ご好評につき
 期間延長

大勢でご利用いただく皆様に

小学生以上10名様以上でのご宿泊のご一行様に「選べる
 ご一行様サービス」をご用意いたしますので、ご予約時
 にあわせてお申し込みください。

[実施日] **7月13日(金)泊まで**



選べるご一行様サービス

A・Bいずれかをお選びください。

- A** 各ホテルが趣向を
こらした特別料理
- B** 乾杯ドリンクの
プレゼント

※エレガントホテルの素泊まりを除きます。
 ※パースデビューイベントの併用はできません。
 ※但し、特別期間を除きます。

GRAND COURT 半田
全40邸
新発表

【今月のマンション】
新しい出会いが未来の暮らしを豊かにする。
閑静な住環境に濃と佇む堂々かつ爽やかなライフステージとの出会い。白と黒のモダンなデザインにスタイリッシュなバルコニーガラスなど新生活を素敵に演出するハイセンスなフォルムが未来の暮らしを豊かにします。

MEETS THE NEO

「グラン・コートマンション」愛知県半田市に初登場。

- 静かな環境とのMEETS (出会い)。
- 美しいフォルムとのMEETS (出会い)。
- ラグジュアリー空間とのMEETS (出会い)。
- 先進の設備・システムとのMEETS (出会い)。
- 贅沢な時間とのMEETS (出会い)。
- 確かな品質とのMEETS (出会い)。



マンションシリーズ「グラン・コート」は全国で分譲中です。

- 関東エリア ■ グラン・コートふじ野ラクリス ■ グラン・コート北柏II ■ グラン・コート西日暮里 ■ グラン・コート花崎 ■ 中部エリア ■ グラン・コート北名古屋 ■ グラン・コート西枇杷島

今春 マンションギャラリーオープン

資料請求受付開始

詳しい資料を郵送致します。お気軽にお電話又はおハガキをお送りください。

お問い合わせ

☎ 0120-566-126

携帯電話・PHSからもご利用できます。

検索

www.gc-hd.com

OKURAHOME の注文住宅
GRANDE



豊富な事例から選べる自由度の高い家づくり。

多種多様な事例をもとに、ご予算やライフスタイルに応じた間取りなどをご自由にプランニングしていただけます。大倉標準仕様の充実の設備と機能で家族の理想に届える2×4住宅です。家づくりの可能性と夢を大きく膨らませることのできる「GRANDE」で家づくりをはじめませんか。

【今月の参考プラン】

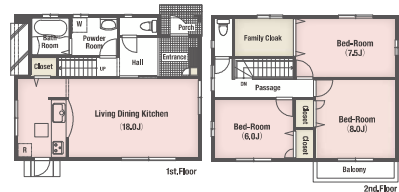

開放感のあるワイドリビングの家

1,390万円タイプ

3LDK ■建物延床面積 / 101.16㎡
■1階床面積 / 48.99㎡ ■2階床面積 / 52.17㎡

※当社標準仕様の建物本体価格となります。
外構・附帯工事費等は含まれていません。

戸建てシリーズ「オークラホーム」は全国分譲中です。

- 関東エリア ■ オークラホーム吉野町I ■ 久喜市 2棟分譲 ■ オークラホーム千歳烏山

- 中部エリア ■ オークラホーム半田日ノ出町 ■ オークラホーム岐阜南 ■ オークラホーム岐阜長良 ■ オークラホーム東海荒尾 ■ オークラホーム東浦町緒川

- 関西エリア ■ オークラホーム香里本通町 ■ オークラホーム向日町北

OKURAHOME は土地探しもプロデュース

「土地を購入しても希望のプランが入るか不安」条件にあった土地が見つからない。そんなお悩みの方、私たちが土地探しをお手伝いいたします。お客様が描く家づくりに最適な土地と一緒に見つけましょう。



建築家とつくる家 BESTARCH

お客様が選んだ建築家がお客様だけのオリジナルブランドをご提案するOKURAHOMEのトップブランドです。世界でただひとつだけの暮らしを描く家づくりをしてみませんか。



各物件のお問い合わせ	
東北エリア	■ 仙台支店 022-748-5105
関東エリア	■ 東京本社 0120-228-631 ■ さいたま支店 048-871-5561
中部エリア	■ 名古屋支店 0120-566-126 ■ 岐阜支店 0120-566-126
関西エリア	■ 京都支店 0120-075-419 ■ 橋本支店 0120-988-065
中国エリア	■ 岡山支店 0120-092-419

お気軽にご相談ください。



Close UP
駅まで歩けるビッグニュータウン
ガーデンタウン
さつき台

お住まい直撃インタビュー
「住んでよかった。」理由と魅力!!

さつき台にお住まいの皆様へ
「ここを選んで良かったポイント」をお聞きしました。

これがキメテ
同世代のファミリーが多い！
そこが魅力です。

これがキメテ
「収納の多さ」が魅力！
大容量のストックルームに大満足。

これがキメテ
近所に保育園・幼稚園が充実しているのでもって安心！

これがキメテ
自然素材の家

お問い合せ
☎ 0120-988-065
www.satsukidai.jp

さつき台現地案内所
[営業時間] 午前9:00～午後9:00 (年中無休)

※インタビュー記事は「ミキハウス子育て総研(株)発行『ハッピーノート』より抜粋

最初は新しい環境に馴染んでいけるかどうか不安だったのですが、ほとんどのファミリーが異年から引っ越して来られた同世代の方だったので、既存のコミュニティなどを意識せずに馴染んでいけました。やっぱり同世代ファミリーが多いのは魅力ですね。

安心して購入できた理由は、やっぱり「子育て認定物件」だという点。電気のスイッチが子供でも手の届く高さがあったりなど、細かな気配りが感じられる設計はとっても嬉しいですね！
※子育て認定物件とは、ミハウの子育て総研の「子育てしやすい住環境」に認定された物件です。

最初は新しい環境に馴染んでいけるかどうか不安だったのですが、ほとんどのファミリーが異年から引っ越して来られた同世代の方だったので、既存のコミュニティなどを意識せずに馴染んでいけました。やっぱり同世代ファミリーが多いのは魅力ですね。

一番のポイントは、大容量のストックルーム(納戸)。リビング使用の大体のものを全て収納できるので、生活スペースは広々。ゲストからの義ましがられ率、ナンバーワンの大満足仕様ですね。

周辺には、公立・私立の各種保育園・幼稚園が複数あり、また地域によって幼稚園事情が過密なエリアもあるようです。これだけいろいろと揃っている立地は感謝！入園倍率など、眉間にシワが寄りそうな話題を気にする事も無く、園の方針や雰囲気とわが子の性格を比較しながらじっくりと選んでいきたいです。

近所に保育園・幼稚園が充実しているのでもって安心！

お問い合せ
☎ 0120-988-065
www.satsukidai.jp

さつき台現地案内所
[営業時間] 午前9:00～午後9:00 (年中無休)



ニュータウンプロジェクト
New town project
OKURAHOME Hills
総区画数 約60,000区画