

Gran Gran

Gran Gran Vol.34 2011年4月1日発行(年12回毎月1回発行)

メンバーズライフを、もうひとつ豊かに彩る。

April, 2011. Vol.34

4

おみやげものは、楽しい。



Gran Gran April, 2011. Vol.34 2011年4月1日発行

発行所/株式会社 大倉

〒530-8530 大阪市北区天神橋2丁目北2番11号

企画・編集/株式会社 大倉 定価 1部151円(税込・年1,800円 購読料は年会費に含む)

50周年に向けて。
50th
OKURA
選ばれる大倉であり続けるために。

建築家と



OKURA HOME
BESTARCH



つくる家
考えるリフォーム



OKURA HOME が考える 「建築家とつくる家、考えるリフォーム」

家づくりは、お客様のよき理解者である最適なパートナー選びによって成し得ることだと考えています。OKURA HOMEにご相談いただいたお客様には、3名の建築家によるアイデアあふれるプレゼンテーションを経て、設計を依頼する建築家をお選びいただけます。その後、建築家と綿密な打ち合わせを重ね、住まう人の個性を最大限に引き出すプランをご提案。家づくりを実現するまでの過程を、家づくり50年の実績をもつOKURAHOMEがトータルプロデュースいたします。



多彩なプランから選ぶ家

OKURA HOMEが企画した多種多様なオリジナルプランをご用意しています。その中から気に入ったプランを選び、家づくりへの夢を膨らませていただきます。機能性の高い充実のオプション設備や、家族の理想に応えるオリジナリティあふれる家づくりをご提案いたします。

OKURA HOME
GRANDE

OKURA HOMEへのお問い合わせは
関東地区
OKURA HOME 成城店
0120-228-631
(株)大倉東京本社につながります。

関西地区
OKURA HOME 甲子園口支店
0120-993-303



美しい景色や、おいしい料理と並んで、旅の醍醐味として欠かせないのが“お土産”。その土地でしか買えない地場産品や、隠れた名品に出会えた時のよろこびは大きい。家族や友人、ご近所さんにお土産を渡し、よろこぶ顔を見るのも、また楽しい。ザ グランリゾートの周辺やホテルの売店にも、おもしろい土産物がたくさんあって、あなたにみつけてもらえるのを待っているはず。さて、次の旅行では、どんなお土産に出会えるだろうか。

旅をゆたかにする、お土産。



目次 Index

Gran Gran April. 2011. Vol.34

特集
旅をゆたかにする、お土産。 01

MEMBER INTERVIEW
岡崎 美代子 様 06

イベントレポート 07

料理掌小説
近江牛のローストビーフ
～桜がくれた出会い～ 08

茶事懐石一汁三菜
おすすめ展覧会情報 10

今月のおすすめツアー 11

ザ グランリゾートの
おすすめイベント 12

ザ グランリゾートの
料理イベント 14

もっとザ グランリゾート 16

Okura Information 18

ホテルリニューアル速報 20

THE GRAN RESORT
Information 21

東北関東大震災の 被害にあわれました皆さまへ

3月11日に発生した「東北関東大震災」におきまして、亡くなられた方々のご冥福をお祈り申し上げますとともに、被災された皆さま、そのご家族の方々に心よりお見舞い申し上げます。皆様の安全と、一日も早い復旧を心よりお祈り申し上げます。

代表取締役社長 川合洋明

ザグランリゾート施設の営業状況について

GRE伊豆、GRE熱海、GRE軽井沢、GR箱根、GR葉山、GR鬼怒川の関東地方6ホテルは、営業をさせていただいております。

なお、計画停電に伴い、一部大浴場・レストランの営業に支障をきたす場合がございます。状況により変更する場合がございますので、予めご了承くださいませ。

会員様には、ご迷惑をおかけすることもあります。ご理解を賜りますようお願い申し上げます。

ザ グラン リゾート ホテル周辺のおすすめお土産

地元で人気のスイーツから、昔ながらの製法にこだわる老舗の逸品、
ジョン・レノンが買い求めたコーヒーまで。
ザ グラン リゾートの支配人おすすめの、ホテルの近くで買えるおみやげもの、大集合。

おみやげものは楽しい。

特集

Wonderful Souvenirs



天の橋立
魚介類・海産物

旬のさかなを毎日10〜15種類販売している丹後の鮮魚屋「橋立やまいち」。写真は、この時期の売れ筋商品「サバの桜干し」「エテガレイ」「ハタハタ」「塩サバ」。夏になるとあさりやクロクチが旬を迎える。

橋立やまいち

宮津市字溝尻
営業時間/8:30〜18:00 定休日/無休
TEL/0772-27-1846



加賀
ふぐの子 糠漬け・粕漬け

10円/g(グラム売り)

石川県でのみ製造許可されている幻の珍味。お酒のあてやお茶漬けにおすすめ。お店には他にも甘えびやずわいがに、昆布締めなどが並び、北陸土産を買い求めて多くの人立ち寄る。

有限会社 吉田水産

加賀市作見町ル25-1 アビオシティ加賀1F
営業時間/8:30〜19:00
定休日/無休(年2回ほど休み)
TEL/0761-73-5775



城崎
おからのかりんとう・豆乳ドーナツ

かりんとう1袋 500円(税込)

ドーナツ1個 100円(税込)

創業50年以上の老舗の豆腐屋「長谷川豆腐店」が作る豆腐やおからを利用したお菓子。人気商品なので必ず前日までにご予約を。また、本業の豆腐も絶品なので、ぜひご賞味を。

長谷川豆腐店

豊岡市城崎町湯島168
営業時間/8:00〜12:00、16:00〜19:00
定休日/火曜 TEL/0796-32-2769



有馬
カメ印 美肌石鹸

735円(税込)

有馬の温泉水(新鮮な炭酸水)を工場に直送し、配合時間と手間のかかる“粹練り自然熟成製法”により作り上げられた洗顔せっけん。水溶性コラーゲンなど、保湿成分を豊富に含み、リピーターも多い。

吉高屋

神戸市北区有馬町259(有馬温泉駅前)
営業時間/9:00〜20:00 定休日/水曜
TEL/078-904-0154



三方五湖
若狭バーム

一口サイズ 150円(税込)

箱入り 1,050円〜(税込)

周囲をシュガーコーティングし、舌ざわりが滑らかで、もっちりとした食感を楽しめるバームクーヘン。わざわざ遠方から買いにくる人もいるという人気スイーツ。

アルデース・カナモリ

三方上中郡若狭町気山275-2-3
営業時間/9:00〜19:30
定休日/火曜(祝日の場合営業)
TEL/0770-45-1171



京都
玉締めしぼり胡麻油

1,050円(税込)(450g瓶)

創業文政元年、京都で200年以上続く油屋さん「山中油店」。手間がかかるため、現在ではわずかなお店でしか使われていない「玉締めしぼり」という製法で作られた油は、香り高く、いつもの油に1〜2割足すだけでも風味がぐんと良くなる。

山中油店

京都市上京区下立売通智恵院西入508
営業時間/8:30〜17:00 定休日/日、祝、第2・4土曜
TEL/075-841-8537



葉山
革製品

オリジナル皮革小物専門店「モーロハヤマ」では、財布、小銭入れ、ブックカバーなどのオリジナル商品を多数販売しているほか、オーダーメイドも行っている。GR葉山の売店でも好評販売中。

Molo葉山(モーロハヤマ)

三浦郡葉山町下山口1927
営業時間/10:00〜18:00 定休日/無休(元日を除く)
TEL/046-876-3820



下呂
下呂膏 なごみしーと

日本における湿布薬のルーツとも呼べる下呂膏。「なごみしーと」は、そんな下呂膏の伝統的製法で、2010年のおみやげアカデミーグランプリの健康増進賞に輝いた純和風アロマシート。

奥田家下呂膏販売 株式会社

下呂市森28
営業時間/9:00〜17:00 定休日/不定休
TEL/0120-782-238



軽井沢
軽井澤セレクション

ラ・タサ 200g 940円(税込)

かつてジョン・レノンがひいきにしていた「ミカドコーヒー」。名物モカソフトを食べ、ブルーマウンテンとフレンチローストの豆を購入したという。GRE軽井沢のコーヒーも、この豆を使用している。

ミカドコーヒー 軽井沢旧道店

北佐久郡軽井沢町旧道786-2(旧軽銀座通り)
営業時間/10:00〜17:30
定休日/冬期不定休、夏期無休 TEL/0267-42-2453



赤穂
赤穂塩ラスク

小5枚入り 120円(税込)

大10枚入り 300円(税込)

スイーツ甲子園にも出品された赤穂ならではのお菓子。ラスクの甘みと赤穂の天塩の絶妙なバランスや、カリッとした食感が、一度食べたらやみつきになると評判。

プチファーム

赤穂市加里屋290-10プラット赤穂2F
営業時間/7:00〜19:30 定休日/火曜
TEL/0791-45-7411



熱海
七尾たくあん 浅次郎漬

1,050円(税込)

伊豆・箱根連山の火山灰土の地味を活かし栽培された大根を、海から吹き上げる潮風のなか約三週間間天日乾燥した後、一本一本でいねいに漬込み、三年間かけて乳酸発酵を繰り返して生まれる、昔ながらの製法にこだわったたくあん。

七尾たくあん 岸 浅次郎商店

熱海市咲見町12-12
営業時間/9:00〜18:00
定休日/木曜、元旦(1/1のみ)
TEL/0557-82-2192



和歌の浦
紀州御殿てまり

2,000円(税込)

紀州和歌山に伝わる、美しいてまり。昔はお姫様のために作られていたものが、今は子どもたちの健やかな成長を願って作られている。ひとつひとつ手作りで、色鮮やかな、かわいらしい一品。

紀三井寺 地場産業振興センター

ぶらくり わかやマーケット
和歌山市紀三井寺856(紀三井寺)/和歌山市米屋町(ぶらくり丁)
営業時間/9:00〜17:00(紀三井寺)
10:00〜18:00(ぶらくり丁)
定休日/年末年始、(ぶらくり丁は火曜休)
TEL/073-447-0012(紀三井寺) 073-424-1778(ぶらくり丁)

まだまだあります。
おすすめお土産

箱根
てりふり人形

意外にその日の天気がよく
当たるといふ晴れ女と雨男
の細工人形。

城崎
ジャージー牧場の
乳製品

「丹後ジャージー牧場」の工
房で作られるジャージープリ
ンやチーズなど。

鬼怒川
二口羊羹

日光の定番お土産である羊
羹を二口サイズにした逸品。

伊良湖
豊橋筆

200年以上の伝統を受
け継いだ匠により、二本一本生
み出される筆。

近江舞子
袖(そま)の天狗

地元朽木村で栽培される山
田錦を100%使った地
酒。GR近江舞子でも取り
寄せ可能。

白浜
福梅ろーる

梅スイーツ部門全国二位に輝
いたロールケーキ。メディアで
も多数紹介。

伊豆
雛のつるし飾り

日本三天つるし飾りのひとつ
として有名。

淡路島
ふきもどし

日本のシェア90%を淡路島
で生産している「ふきもど
し」。見学、制作体験がで
きる。

和歌の浦
赤足エビ

脚に紅白の模様があるのが
特徴。やわらかい食感と抜
群の甘さ。

京都
マッサー・ジクリーム

自然派化粧品店「京乃雪」
の和漢植物と自然素材を
使ったコスメ。

ザ グラン リゾート ホテル別 人気お土産ランキング

ザ グラン リゾートでは、ホテルごとに地域の特色を活かし、地元の名産品や銘菓などを厳選して販売している。中でも、特に人気の高いトップ3を支配人がピックアップ。あなたが買ったことのあるお土産は、いくつ入っているだろうか？

ホテルでも買える、おみやげもの。

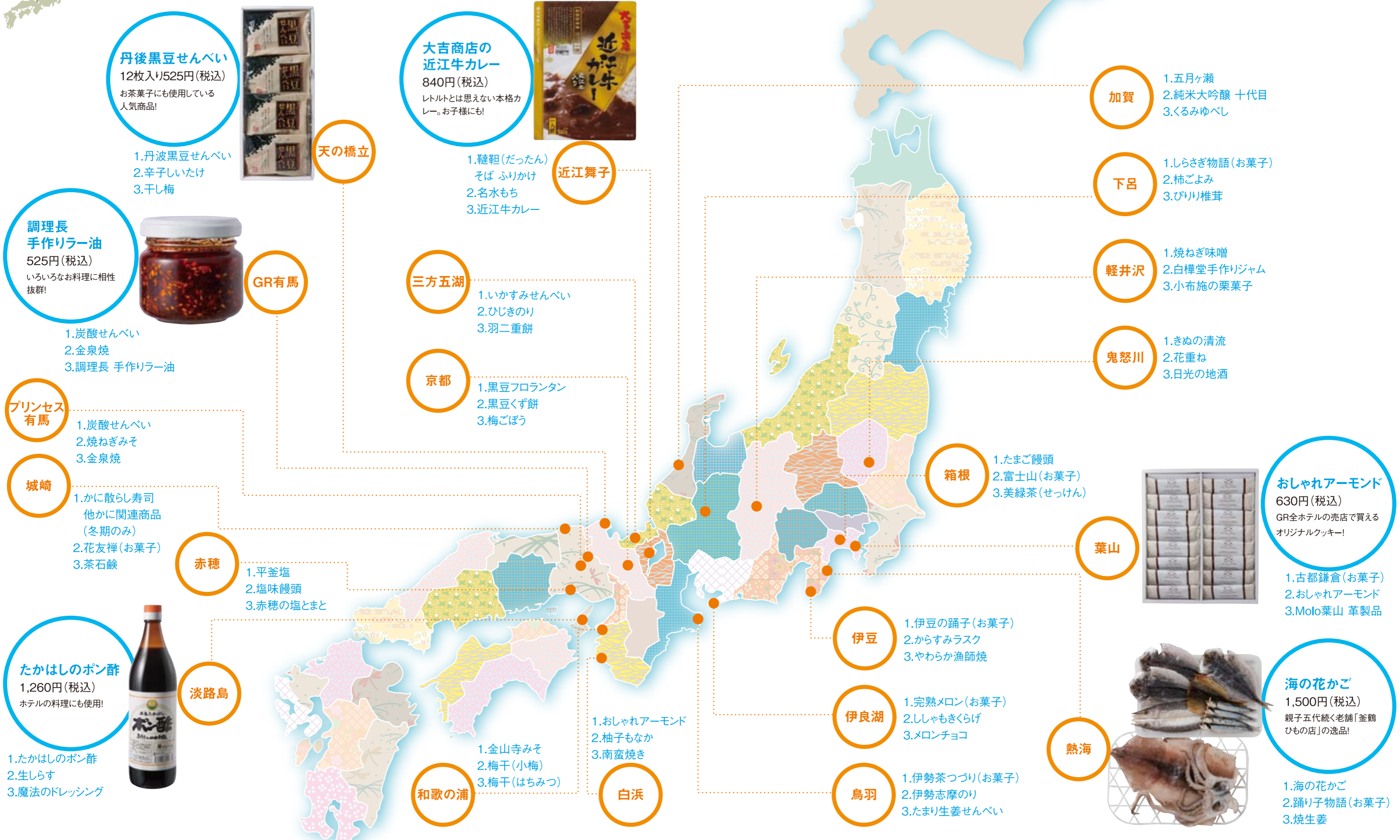

ザ グラン リゾート
イベントレポート



GRE伊豆 河津さくらと修善寺の旅 2月20日(日)

早咲きで有名な「河津さくら」の鑑賞と、天城峠を越え修善寺の街の散策に。今年は例年より開花が遅く、当日はまだ2分咲き程度でしたが、参加された36名のみなさんは河津川のほとりの散策を楽しまれました。



第26回オリジナルツアー「長浜盆梅展とミステリーツアー」
2月23日(水)、24日(木)
今年で60回目を迎える「長浜盆梅展」など、早春の近江を巡っていた2日間。ミステリーツアーとしてお楽しみとなっていた2日目の観光スポットは、琵琶湖クルーズとサントリー山崎蒸留所でした。



みなさん和気あいあいとお食事を
楽しんでいた南出様。

GRE白浜 調理長の会 2月19日(土)

毎回好評をいただいている調理長特別献立の夕食会。今回調理長丸山がご用意したのは「鯛しゃぶ鍋」をはじめとする、季節感たっぷりの会席。44名のみなさんにお楽しみいただきました。



学芸員の説明を熱心に聞くみなさん。

GRE淡路島 大塚国際美術館バスツアー 2月25日(金)

好天のなか、GRE淡路島よりチャーターバスにて出発。日本最大の常設展示スペースを誇る大塚国際美術館をじっくりお楽しみいただきました。



GRE淡路島 第5回将棋友の会 2月24日(木)

この日は3局の対局が行われ、始終和やかな雰囲気。楽しい時間を過ごしていただきました。初心者の方でも大歓迎ですので、ぜひ次回、お気軽にご参加ください。

ザ グラン リゾート
メンバーインタビュー

岡崎 美代子様

Okazaki Miyoko



ご自宅の廊下には、ご自身が描かれた絵がずらり

「50代でGRの会員になってから、多いときは週に一度くらいのペースでホテルを利用して、いろいろなところへよく出かけたのよ」と、笑顔で思い出を語る岡崎さん。今やザグランリゾートは、自分の家の延長のような存在だという。「よく行くホテルだと、電話で名前を言うだけで私のことを分かってくれるし。ホテルに着いてもね、こちらこそ勝手に分かってるわ」。こうした長年のお付き合いと信頼関係があつてのことだろう、岡崎さんは昨年の秋、リゾート部リフォーム課にリビングの内装改築を依頼された。



お友達やご主人と毎年のように見に行かれたという「海津大崎の桜」。



リビングに新設された趣味のための作業スペースで、1年前からパソコンも勉強されているのだとか。

ザ グラン リゾートは
自分の家の延長みたい。
だからリフォームも、
安心しておまかせしました。

岡崎 美代子様

ザ グラン リゾートを利用してのご旅行だけでなく、絵画に陶芸、裁縫、さらにはパソコンまで、たくさんの趣味をお持ちの岡崎さん。昨年の秋、リゾート部の営業担当者との会話がきっかけとなり、リビングに趣味のための作業スペースを加えるリフォームを実現されました。趣味のお話や、想像以上の暮らしやすさに満足されているというリフォームのご感想、ザ グラン リゾートでの思い出など、さまざまなお話を聞かせていただきました。

「以前はいくつもの部屋を行き来して生活していたんだけど、今は一人住まいだしね。リビングで趣味も食事もTV鑑賞も、生活の大部分の動作をできるようにすれば暮らしが変わるはず」という提案をもらって、全面的にお任せすることにした



GRE淡路島の陶芸体験イベントにご参加されたときの一枚。完成した器は、アトリエスペースのインテリアに。

近江牛のローストビーフ

桜がくれた出会い。

「今日はたくさん歩いたから、もうおなかペコペコやわ」

「あら、このお肉おいしい。長いこと牛肉なんて食べてないけど、これならペロリといけそうよ」

女二人で毎年、海津大崎の桜を見に来るようになって、今年でちょうど5年になる。

もともと海津大崎の桜見物は、我が家の春の恒例行事だった。子ども達が大きくなってからも、主人と二人で、毎年飽きもせず、よく出かけたものだ。主人が亡くなった年は、さすがに花見どころの気分ではなかったけれど、翌年から「元気に歩けるうちは、たとえ一人でも」と、半ば意地のように気持ちを奮い立たせ、一人で出かけることにした。

ホテルで一日のんびり過ごし、明日は朝から桜見物という晩、レストランで私と同年代の女性が一人で食事しているのをみつけた。

「お一人ですか？」

ふだんは人見知りする私だけど、その時はなぜか、自然と言葉をかけていた。

「ええ、あなたも？」

そこからは、同じ一人旅の女同士。一晩で10年来の知己のように言葉を交わし翌日にはなんと、一緒に海津大崎の桜見物にまで出かけてしまった。以来、いろいろなところと一緒に出かけ、4月には、こうして近江舞子にやってくる。

「実は、あなたの顔、何度もホテルで見たことあったんよ。毎年春には必ず琵琶湖に来てたでしょ。私も主人とよく桜を見に来てたから」

縁とはつくづく不思議なものだと思う。春は出会いの季節というが、まさかこの歳になって親しい友達ができるとは。桜がくれた出会いは、あたたかくてやわらかい。この近江牛のローストビーフのように。



調理長、今月の一品 近江牛のローストビーフ

近江が誇るブランド牛のやわらかい食感や、肉の旨味をご堪能していただける一品です。近江牛のもも肉に、塩とブラックペッパーで下味をつけ、白菜などの野菜の甘みも一緒に染みこませた後、まわりはフライパンでこんがり焼き目をつけ、オーブンでじっくり焼いています。芽キャベツ、チトマト、クレソンなどを添えて、春らしく、見た目も明るく仕上げました。

THE GRAN
RESORT
OMIMAICO

ザグランリゾート近江舞子
調理長

清水 末広
(しみず すえひろ)



4月の会席料理に含まれているメニューではございませんので、ご了承ください。

Pick Up The Best!
今月のおすすめツアー



企画者/株式会社 大倉 グランツーリスト
大阪府知事登録旅行業第2-1472号
国内旅行業務取扱管理者:陶山晃

旅行代金(1名様)

会員 62,000円 会員紹介 63,500円

6/8泊の宿泊代を含みます。(1名1室でのご利用の場合、別途1,050円がかかります。)
GR赤穂での宿泊費につきましては、各自ホテルにて別途ご精算となります。

- 添乗員・スタッフ同行。
- 会員様のご紹介者も参加できます。

出発日:平成23年6月7日(火) [2泊3日]

■ 募集人員

40名様(最少催行人員:30名様より)
先着にて受付。4月19日(火)までに30名に満たない場合は中止させていただきますので、あらかじめご了承ください。また、40名を超えるとキャンセル待ちになる場合があります。

■ 集合時間・場所

午前8時45分 新大阪駅1階団体待合室前

■ お申込み方法

官製ハガキに①イベント名「岩国・萩 水無月の旅」②会員番号③参加者全員の氏名(フリガナ明記)、住所、電話番号(代表者は携帯電話など連絡の取りやすい番号)、年齢、生年月日、性別、メンバー種別、会員紹介である旨を明記のうえ係宛にご郵送ください。FAXでも受付いたします。(電話の受付はご遠慮ください)

■ お問合せ・お申込み先

〒530-8530
大阪市北区天神橋2丁目北2番11号
株式会社大倉
ザ グラン リゾート事務局
「岩国・萩 水無月の旅」係

第30回ザグランリゾートオリジナルツアー
GR赤穂と錦帯橋温泉に泊まって
岩国・萩 水無月の旅

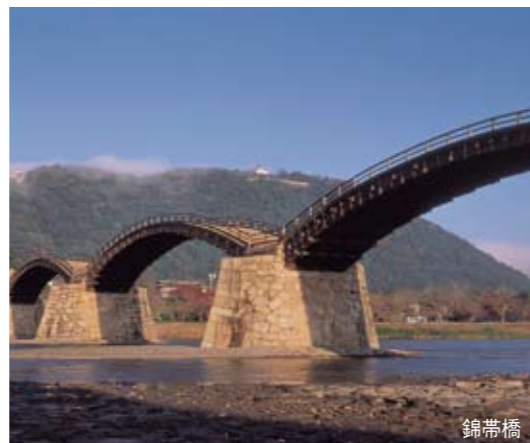

錦帯橋

■ 行程

凡例:バス= ロープウェイ~~ 新幹線 ——

6/7 (火)	新大阪 9:00発 —— (中国道) —— キリンビール三田工場 —— —— 三田市内 (昼食) —— 播州山崎 —— GR赤穂 16:00着 —— 花菖蒲園 ——
6/8 (水)	GR赤穂 8:30発 —— (中国道) —— 呉市内 (昼食) —— —— 大和ミュージアム —— (中国道) —— 岩国 —— ~~ (ロープウェイ) ~~ 岩国城 ~~ 岩国 —— —— 岩国錦帯橋温泉 17:00着 ——
6/9 (木)	岩国錦帯橋温泉 9:30発 —— (中国道) —— 雪舟庭 (常栄寺) —— —— 萩城下町 —— 萩市内 (昼食) —— 松陰神社 —— 東光寺 —— —— 新山口 —— (のぞみ50号) —— 新大阪 18:35着

※交通規制等の都合により、変更が生じる場合があります。

お知らせ

第29回ザ グラン リゾート オリジナルツアー「東京名所と横浜の旅」
国会議事堂衆議院見学の催行が決定しました。他にも、皇居参観コースや東京都庁見学コースなど、見所盛りだくさんです。ぜひご参加ください。
ツアーの詳細はグラングラン3月号7ページをご確認ください。

Mini tour
ホテル発ミニツアー



GR下呂

“世界のバラ園”花フェスタ記念公園の旅

新緑も鮮やかな5月、岐阜が誇る日本一のバラ園をゆっくり鑑賞していただくミニツアーです。話題の「ターシャの庭」もご覧いただけます。

- 実施日/5月18日(水) (前日ご宿泊の方で希望者対象)
- 時間/9:00~18:00
- 参加費/お一人様 8,400円(税込) (昼食代を含みます)
- 募集人員/40名様(最少催行人員/15名様より)

ザグランリゾート統括料理長 小山和夫の
茶事懐石二汁三菜

茶道の始祖・千利休が創り出した茶事懐石。茶の湯の席でお茶をいただく前に出される料理で、二汁三菜を主体に、旬の材料で献立が作られる。季節感、食べやすさなど、細心の心配りがされた究極のおもてなし料理ともいえる。



茶会を催す時季にあわせ、旬の食材で来客をもてなすのが、茶事懐石の基本。4月の懐石は、筍や桜鯛など、春ならではの食材を使い、華やかな雰囲気。また、煮物椀では、花卉人参や蛸からとった汁で、おぼろ月夜の夜桜をイメージした。

焼物	煮物	向附	汁	飯	花見懐石
筍木ノ芽焼	臘仕立 蛸養老蒸し	桜鯛昆布 防風	若布 辛子	合せ味噌 桜葉	文字御飯

旅にアートをプラスする
今月のおすすめ展覧会情報
Trip with Art

ホテル周辺の美術館や博物館で開催される
注目の展覧会やアートイベントを
ピックアップしてご紹介します。

有馬 大英博物館 古代ギリシャ展 -究極の身体、完全なる美-
日本初公開の傑作“円盤投げ(ディスコポロス)”をはじめ、大英博物館が世界に誇るギリシャ・ローマコレクションから厳選された彫像、レリーフ、壺絵など135点を紹介。
6月12日(日)まで
9:30~17:00(金・土曜は19:00まで開館)
(入館は閉館の30分前まで)
月曜休館(ただし、5月2日(月)は開館)
神戸市立博物館
神戸市中央区京町24
円盤投げ(ディスコポロス)
後2世紀(原作:前450-前440年頃)
大理石
作品写真©The Trustees of the British Museum

京都 パウル・クレー展 おわらないアトリエ
長らく日本の人々に愛されてきたスイス生まれの画家パウル・クレー(Paul Klee, 1879-1940)。ベルンのパウル・クレー・センターが所蔵する作品を中心に、日本初公開の作品が数多く含まれた約180点で構成される展覧会。
5月15日(日)まで
9:30~17:00(金曜は20:00まで開館)
(入館は閉館の30分前まで)
月曜休館(ただし、5月2日(月)は開館)
京都国立近代美術館 MOMAK
京都市左京区岡崎円勝寺町
ベルンのアトリエでのパウル・クレー
1939年、撮影:フェリックス・クレー
所蔵元/写真:パウル・クレー・センター(ベルン)
作品名(カイルアン、門の前で)
1914,72 水彩・鉛筆・紙・厚紙、13.5x22.0cm
所蔵元/ストックホルム近代美術館

赤穂 宝塚歌劇〜咲きつづけて一世紀〜
宝塚歌劇の創設から現在にいたる輝かしい歴史を紹介するとともに、『ベルサイユのばら』などの華麗な衣裳、舞台装置、公演映像などを通して絢爛豪華な歌劇の世界を堪能していただける特別展。
6月12日(日)まで
10:00~17:00
(入館は閉館の30分前まで)
月曜休館(ただし、5月2日(月)は開館)
兵庫県立歴史博物館
兵庫県姫路市本町68
《ベルサイユのばら》衣裳展示イメージ

近江舞子 春の特別企画展「ココロの景色」
本来つかみどころのない心の中の風景を形にした、6人のアーティストによる約100点の作品を展示。作品を通して観客の方々も、自分自身の心の景色を探索していただく企画展。
5月29日(日)まで
11:00~17:00
月曜休館(月曜が祝日の場合は開館し、翌火曜休館)
ボーダレス・アートミュージアムNO-MA(旧野間邸)
滋賀県近江八幡市永原町上16
西村一成作品展示

GRE淡路島

第22回淡路島ゴルフコンペ

播磨灘を見下ろす雄大なコース「淡路カントリー倶楽部」にてゴルフをお楽しみいただけます。

- 実施日/4月12日(火)(当日ご宿泊の方で希望者対象)
- 時間/7:45集合受付
8:00~15:00ゴルフコンペ
18:00~表彰式・夕食(GRE淡路島にて)
- 参加費/会員3,150円(税込) 会員紹介5,250円(税込)
- 募集人員/80名様(最少催行人員/40名様より)

エンジョイフィッシング in 「海人」

GRE淡路島より車で約1時間の洲本市由良にある釣り堀「海人」で大物釣りをお楽しみいただけます。朝食にはおにぎり弁当をご用意いたします。

- 実施日/4月24日(日)
(前日ご宿泊の方で希望者対象)
 - 時間/釣り 7:30~11:30
 - 参加費/お一人様 14,000円(税込)
(バス代、貸竿代を含みます)
 - 募集人員/20名様(最少催行人員/8名様より)
- ※昼食をご希望の方はホテルでも別途ご用意できますので、予めご予約ください。

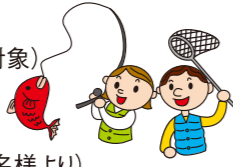

第2回カラオケ大会

大好評のカラオケ大会。年齢に制限はありませんので、さまざまなジャンルの歌で、楽しいひとときをお過ごしください。

- 実施日/5月8日(日)(前日・当日ご宿泊の方で希望者対象)
- 場所/GRE淡路島 宴会場
- 時間/13:00~15:30
- 参加費/大会参加)3,150円(税込)
(見学・お食事のみ)1,575円(税込)(小学生以上)
(当日11:45から軽食をご用意いたします)
- 募集人員/大会参加)30組限定
見学者含め最大80名様
- 表彰/1~3位(副賞とグランドチャンピオン大会出場権利獲得)

※ご予約には大会参加者の氏名、年齢、性別、エントリー曲をお出しください。大会では2コーラスか3分程度の披露となります。
※参加が30名を超えた場合は2部に分けさせていただきます場合がございますのでご了承ください。



GR鳥羽

鳥羽ゴルフコンペ

国内屈指のリゾートコース、朝熊山のアンジュレーションを取り入れた「富士OGMエクセレントクラブ」伊勢二見コースでの開催です。

- 実施日/4月23日(土)
- 時間/10:10競技説明・集合写真
10:22~17:00ゴルフコンペ
18:00~表彰式・夕食(GR鳥羽にて)
- 参加費/会員3,150円(税込) 会員紹介5,250円(税込)
- 募集人員/48名様(最少催行人員/24名様より)

プリンセス有馬

アロマエステ「アーリーパック」

14時から16時の間に50分以上のコースをご予約いただいたお客様に20%割引でご提供させていただきます。ぜひアーリーパックでお申し込みください。

- 実施日/4月1日(金)~6月30日(木)
(但し、特別期間を除きます)
(当日ご宿泊の方で希望者対象)
- 募集人員/4名様

GRE白浜

アロマエステ スプリングキャンペーン

一人ひとりの体調にあわせたアロマバスソルトを、セラピストがチョイスしてプレゼント。さらに、フェイシャル付コースのご予約には①ウルトラコラーゲンパック②海洋深層水パック③ヨーグルトパックのいずれかをご用意いたします。

- 実施日/4月30日(土)まで
(当日ご宿泊の方で希望者対象)
- ※当日の変更はできませんので、ご予約時に「スプリングキャンペーン」とお申し付けください。

ほんまもん体験「お馬に乗ろう」

白浜きのくに乗馬倶楽部で乗馬体験を。馬場を一周する「引き馬」、15分の「体験乗馬教室」、経験者向けの30分の「ビジター騎乗」と、3つのコースからお選びいただけます。

- 実施日/8月31日(水)まで
(火曜定休)(前日・当日ご宿泊の方で希望者対象)
- 参加費/お一人様
引き馬 500円(税込)
体験乗馬教室 2,500円(税込)
ビジター騎乗 8,400円(税込)

白浜クルージング

千畳敷、三段壁から円月島へ。白浜の観光名所を海上から楽しんでいただく約40分のクルーズです。カップルの方には、別プランをご用意いたします。

- 実施日/11月30日(水)まで
(前日・当日ご宿泊の方で希望者対象)
- 参加費/お一人様 大人2,000円(税込)
子供(5~12歳) 1,000円(税込)
貸切 カップル1組 6,000円(税込)

※飲酒されている方はご乗船できませんので、予めご了承ください。

ホエールウォッチング

南紀古座港から船に乗り、クジラ、イルカなどが回遊する場面に出会う人気のツアーです。

- 実施日/5月22日(日)(前日ご宿泊の方で希望者対象)
- 時間/7:30~16:00
- 参加費/お一人様 12,600円(税込)(昼食代を含みます)
- 募集人員/25名様(最少催行人員/15名様より)

第34回 白浜オープン

美しい田辺湾と白浜の温泉街を望む白浜ビーチゴルフ倶楽部で日頃の鍛錬の成果をご披露ください。

- 実施日/5月14日(土)
(当日ご宿泊の方で希望者対象)
 - 時間/8:15 競技説明・集合写真
8:30~16:00 ゴルフコンペ
18:00~表彰式・夕食(GRE白浜にて)
 - 参加費/会員 3,150円(税込) 会員紹介5,250円(税込)
 - 募集人員/80名様(最少催行人員/20名様より)
- ※プレーフィは12,530円(昼食、ワンドリンク付)をご用意いたします。

GRE熱海

熱海海上花火大会

夏以外でもお楽しみいただける熱海名物の花火大会。春の夜空に舞う花火を、ぜひご覧ください。

- 実施日/4月16日(土)(予定)
- 時間/20:20~20:45

GR近江舞子

第37回・38回グラウンドゴルフ大会

ご好評いただいております8ホール2ラウンドのゴルフ大会です。初心者の方もお気軽にご参加ください。

- 実施日/[第37回]4月22日(金)
[第38回]5月29日(日)
(当日ご宿泊の方で希望者対象)
- 時間/12:45 集合
13:00~15:00 競技
- 参加費/お一人様 1,500円(税込)
(貸しクラブは別途105円かかります)



海津大崎船上桜見学会

恒例の人気イベント、ご存知海津大崎の桜並木をバスから船上からと、奥琵琶湖の春をご満喫いただくツアーです。

- 実施日/4月13日(水)~15日(金)(前日ご宿泊の方で希望者対象)
- 時間/9:00~16:45
- 参加費/お一人様 10,500円(税込)(昼食代を含みます)
- 募集人員/34名様(最少催行人員/15名様より)

第6回 近江舞子ゴルフコンペ

絶好のゴルフシーズン。湖西の恵まれた自然の中、コース内の池と湖を背景に比良ゴルフ倶楽部でプレーをお楽しみください。

- 実施日/5月31日(火)
(当日ご宿泊の方で希望者対象)
- 場所/比良ゴルフ倶楽部
- 時間/8:25 競技説明・写真撮影
8:40~16:00 ゴルフコンペ
18:00~表彰式・夕食
(GR近江舞子レストランにて)
- 参加費/会員3,150円(税込) 紹介5,250円(税込)
- 募集人員/40名様(最少催行人員/20名様より)

GR和歌の浦

絶景バーベキュー

和歌の浦の名所「番所庭園」で、絶景とともに楽しみいただくバーベキュー。ホテルから材料をお持ちいたしますので、必ずご予約時にお申し出ください。

- 実施日/7月31日(日)まで
(前日・当日ご宿泊の方で希望者対象)
- 参加費/お一人様 3,650円(税込)
別途 入園料500円
場所代 1,000円(屋根付 3,000円)
- 最少催行人員/4名様より

GR有馬

第6回 エンジョイクラブ

お一人でお越しの会員様の親睦を深めていただくレクリエーションを、お夕食時にご用意いたします。

- 実施日/5月13日(金)(当日ご宿泊の方で希望者対象)
- 参加費/お一人様 2,100円(税込)
- 募集人員/20名様

GR天の橋立

宮津与謝道路 開通

宮津天橋立IC~与謝天橋立ICの6.4kmの区間が無料区間として開通しました。天橋立方面へのご旅行の際は、ぜひご利用ください。

GRE京都

アロマエステ スペシャルコース

春の行楽シーズンで歩き疲れた体を、アロマエステで癒しませんか。肩、腰、ふくらはぎ、ハンドマッサージの中から2カ所を選んでいただく約40分のオリジナルコースで、疲れをおとりください。

- 実施日/4月30日(土)まで
(当日ご宿泊の方で希望者対象)
 - 参加費/お一人様 4,200円(税込)
- ※ゲストの方は525円追加。



京都御所 無料一般公開

京都御所の春の無料一般公開が開催されます。見頃を迎える桜とあわせて、ぜひこの機会にお越しください。

- 実施日/4月6日(水)~4月10日(日)
- 時間/9:00~15:30

GR城崎

ホテル狩り

城崎温泉街の大谿川へ、夕食後ホテル観賞に行きましょう。

- 実施日/5月21日(土)~6月18日(土)
(当日ご宿泊の方で希望者対象)
- 時間/20:00~21:00
- 参加費/お一人様 420円(税込)
- 募集人員/7名様(最少催行人員/2名様より)

里山を登るトレッキング来日岳縦走

ゴールデンウィークの初日、早春の来日岳を歩きませんか。登山口から標高567mの山頂をめざし、ゆっくり歩いていただけます。

- 実施日/4月29日(金祝)
(前日・当日ご宿泊の方で希望者対象)
- 時間/9:00~16:00
- 参加費/お一人様 2,000円(税込)
(昼食おむすび代を含みます)
- 募集人員/14名様(最少催行人員/2名様より)

GR赤穂

潮干狩りのご案内

ホテル東側海岸で潮干狩りをお楽しみいただけます。詳しい日時はホテルにお気軽にお問い合わせください。

- 期間/4月上旬~5月上旬
- ご用意いただくもの/熊手、軍手、バケツ、長靴
(できれば腰くらいのもの)、網



日本一の藤公園 和気藤公園

全国から集めた約100種類の「藤」が咲き誇ります。日本一の藤棚の見事さ、美しさをぜひ一度ご覧ください。

- 期間/5月上旬~中旬
- 入園料/大人 300円 小人150円
- 時間/8:00~21:00

GRE京都
葵祭と京会席

京都三大祭、葵祭の観覧と特別献立のお夕食がセットになった人気プランです。王朝風の優雅な行列を特別観覧席でご覧いただけます。観覧席は前列よりお申し込み順とさせていただきます。
●実施日/5月15日(日)(前日・当日ご宿泊の方で希望者対象)
●時間/9:30 集合 12:00 解散
●参加費/お一人様 5,250円(税込)
●募集人員/20名様

鮎と鮎の創作京会席

鮎とアワビを使った創作京会席とともに、初夏の京都をお楽しみください。
●実施日/5月10日(火)～6月30日(木)
(当日ご宿泊の方で希望者対象)
●参加費/お一人様 3,150円(税込)
(グループ単位でのお申込みとなります)

恒例 貴船の川床で夕涼み

夕食時に貴船で川床料理をお召し上がりいただけます。京都の涼感を楽しみに、ぜひお越しください。
●実施日/6月1日(水)～8月31日(水)
(但し、7月14日(木)～17日(日)、8月13日(土)～16日(火)を除きます)
(当日ご宿泊の方で希望者対象)
●参加費/お一人様
13,650円(税込)…2名様でご参加の場合
12,600円(税込)…3名様でご参加の場合
11,550円(税込)…4名様以上でご参加の場合
●最少催行人員/2名様より
※前日半額、当日全額のキャンセル料がかかりますのでご注意ください。
※悪天候の場合、屋内でのお食事となります。

GR三方五湖

春の魚貝フェア

春の三方五湖へ新鮮な魚貝を召し上がりにお越しください。アワビはお造り、バター焼、残酷焼のいずれかをご予約時にお申し出ください。
●実施日/4月1日(金)～5月31日(火)
(当日ご宿泊の方で希望者対象)
●参加費/地魚煮付け 1,890円(税込)
活アワビ(大)3,675円(税込)
活アワビ(小)2,100円(税込)

朝市 日本海干物市

地元魚屋さんの出張販売。日本海の幸をぜひお土産としてお持ち帰りください。
●実施日/5月29日(日)までの土曜・日曜
●時間/9:00～10:30

ご好評につき期間延長!!

GR下呂

下呂温泉バス直行便

毎日1往復、京都・大阪より下呂温泉への直行バスがございますのでご利用ください。

GR天の橋立
海鮮すしパーティー

ご好評いただいている海鮮すしパーティー。今年は特別献立バージョンで皆様にお楽しみいただけます。
●実施日/4月8日(金)・5月20日(金)
(当日ご宿泊の方全員対象)
●参加費/お一人様 2,100円(税込)

GRE白浜
特別献立 花見会席

桜の時期の特別献立を、ぜひお召し上がりください。ご希望の方には、お花見にお持ちいただける目張り寿司弁当をお渡しいたします。
●実施日/4月1日(金)～4月10日(日)
(当日ご宿泊の方で希望者対象)
●参加費/お一人様 2,100円(税込)

GR和歌の浦
桜鯛会席

恒例の春のお料理。桜鯛を中心とした会席をお楽しみいただけます。
●実施日/4月23日(土)まで
(当日ご宿泊の方で希望者対象)
●参加費/お一人様 2,100円(税込)
(グループ単位でのお申込みとなります)
●最少催行人員/2名様より

GR鳥羽
伊勢エビ3品コース

地元で獲れた活伊勢エビを造り、焼物、煮物にして会席に盛り込んでお召し上がりいただけます。
●参加費/お一人様5,250円(税込)
(グループ単位でのお申込みとなります)
●最少催行人員/2名様より



伊勢エビと松阪牛コース

三重県が誇る松阪牛をすき焼きで、伊勢エビを造り、焼物、具足煮と贅沢な会席料理をぜひお召し上がりください。
●参加費/お一人様7,350円(税込)
(グループ単位でのお申込みとなります)
●最少催行人員/2名様より

●実施期間/6月30日(木)復路まで
●料金/往復5,000円(税込) 片道2,500円(税込)
●集合場所/JR新大阪駅南側バス駐車場8:30発
京都竹田駅(旧パチンコ京一前)9:30発

※途中SAに1～2回、10～20分立寄り 14:00頃下呂温泉着
※往路 下呂駅バスのりば15:00発 竹田駅18:50着
新大阪駅19:50頃着

予約問い合わせ:中央ト交通トラベルクラブ
電話 **06-6632-5666**
受付 月～金 9:00～18:00
土 17:00まで

選べる旬のお料理

宿泊ご予約時にお申し込みいただくだけで、お好きな会席を通常料金でお楽しみいただける「選べる旬のお料理」。鍋、寿司、天ぷらなど、ホテルによってさまざまな会席をご用意いたしております。



ボリュームアップ会席

量が少し物足りないというお客様や若い方にもご満足いただけるボリュームたっぷりの献立をご用意いたしました。

選べる旬のお料理 ホテル別会席早見表(4月)

ホテル名	鍋会席	寿司会席	天ぷら会席
三方五湖	ヘルシー鍋	○	○
和歌の浦	梅鯛しゃぶしゃぶ/梅鶏水煮	-	○
下呂	飛騨牛しゃぶ会席	-	○
箱根	金目鯛しゃぶしゃぶ	-	○(2名様以上)
加賀	牛しゃぶしゃぶ/すき焼/能登ポークちり鍋	-	○
城崎	鯛しゃぶしゃぶ	○(2名様以上平日のみ)	○
GR有馬	神戸牛しゃぶしゃぶ	○(2名様以上)	○
鳥羽	すき焼会席	-	○(平日のみ)
鬼怒川	和牛しゃぶしゃぶ/春野菜たっぷりブイヤベース鍋	-	○
葉山	金目鯛しゃぶしゃぶ	○	○
天橋立	鯛しゃぶ(2名様以上)	○(4名様以上)	○
赤穂	穴子鍋	-	○
伊良湖	魚貝のブイヤベース風鍋	-	-
近江舞子	桜鯛ちり鍋	○	○
軽井沢	深山鍋	-	○
熱海	和牛しゃぶしゃぶ	-	○
白浜	牛しゃぶしゃぶ	○(2,100円アップ有)	○
伊豆	金目鯛味噌鍋	-	○
プリンセス有馬	穴子山菜鍋	○(2,100円アップ有)	○
京都	-	○(2,100円アップ有)	○
淡路島	鯛しゃぶ	○	○

※特別期間を除きます。※ご予約時にお申込みください。



天ぷら会席



寿司会席

調理長 特別献立の夕食会

各ホテルの調理長が腕によりをかけた特別献立をご用意いたします。それぞれのホテルの個性豊かな味わいをお楽しみください。

●参加費:それぞれお一人様 **2,100円(税込)**
当日ご宿泊の方で希望者対象。グループ単位でのお申込みになります。
※会員様ご同伴の皆様に限らせていただきます。
※法人ロイヤル・グローバル会員様は利用券でご参加ください。



■GR葉山	小笠原 巳鶴	4月15日(金)	■GR箱根	西江 康明	4月22日(金)
■GR鳥羽	大江 豊光	4月15日(金)	■GR赤穂	小野 誠彦	4月22日(金)
■GRE熱海	村岡 竜也	4月15日(金)	■GR有馬	尾鷲 敏之	4月24日(日)
■GR近江舞子	清水 末広	4月17日(日)			

※イベント参加費には宿泊費を含みません。※1週間前までに最少催行人員に満たない場合、イベントを中止させていただきますのでご了承ください。※写真にはイメージフォトも含まれます。



春の味覚をお饅頭に！筍とあられの食感が楽しい！ 筍饅頭のあられ揚げ



ザ グラン リゾート
近江舞子
清水 末広

冷蔵庫にある素材に、ちよと手を加えるだけで見違える味になる不思議。美味しさの魔術師、ザ グランリゾートの調理長がそんな秘伝を伝授する、驚くほどかんたんで、驚くほど美味しいレシピです。

健康かんたんレシピ

vol.12

■材料(2人前)

じゃが芋	30g
筍	70g
【若布餡】	
出汁	280cc
薄口しょうゆ	24cc
酒	酒少々
塩	少々
葛または片栗粉	適量
若布	適量
木の芽	適量

■作り方

- ①じゃが芋を蒸し、裏ごしする。ボイルした筍を一度軽く焼き、細かくミキサーにかける。
- ②じゃが芋、筍をあわせ、よく練り丸めて、小麦粉卵白をつける。
- ③あられをつけ油で揚げる。
- ④器に盛り若布餡をかけ、木の芽のせてできあがり。

もっとザ グラン リゾート

ザ グラン リゾート 感謝祭

もうすぐ創業50周年



香西かおりさん
プロデュースイベント

おかげさまで2012年に創業50周年を迎える株式会社大倉。ザ グラン リゾートでは、今日までのご愛顧に感謝を込めて、「ザ グラン リゾート感謝祭」を毎月開催しています。香西かおりさんプロデュースのもと、多彩なアーティストによる公演をお楽しみください。

第10回 4月22日(金) 「アジアの風コンサート」

第10回のゲストは「アジアの風」。人の声に最も近い音色を持つといわれる中国の伝統楽器二胡(にこ)と日本を代表する伝統楽器、津軽三味線、尺八、和太鼓のソリスト達が国境や民族を越えたアンサンブルをお届けします。「川の流れるように」や「涙そうそう」などの懐かしいメロディを、いつもとはひと味違うスタイルでお楽しみください。
(曲目は変更になる場合があります)

- 場所 プリンセス有馬 2階レストラン
- 参加費(1泊2食付)
エレガント会員様 14,700円(税込)
GR会員様 16,800円(税込)
ビジター様 17,400円(税込)
- 第一部 17時〜
第二部 19時30分〜



二胡 (汪成 (OHSEI))
尺八 上野野衛
津軽三味線 金澤栄
和太鼓 菅原光朗

リゾート営業部リフォーム係より

Memberさんの
NEWSなリフォーム

神戸市中央区 内田 靖夫様邸
築20年、事務所兼ご自宅の外壁
屋根の防水工事とシロアリ予防工事

ご近所のご理解を得ることも我々の大切な仕事です。

会社を営む内田様はご多忙の毎日をお過ごしですが、リフレッシュのためにGRをよくご利用していただいています。昨年11月に行われたプリンセス有馬でのリフォーム相談会にお越しいただいたことが、今回のリフォームのきっかけとなりました。ご自宅兼事務所の建物を、ご家族の安全のためにもこまめにチェックされていました。ご近所外壁などのメンテナンスが必要で時期に来ていると思っておられたようです。リフォームを頼むなら工務店の知人にご相談でしたが、大倉であれば、近隣挨拶からアフターフォローまでトータルで任せていただける安心感が決め手となり、防水工事とシロアリの予防工事をお任せいただきました。工事が始まると、足場を組むには、近隣様のご承諾が必要であるなど様々な問題がありましたが、ひとつひ



担当 古閑 俊秀

水道水の安全を、 守ってくれてる金魚がいる？

川や湖の水を取りこんで水道水をつくらっている浄水場では、取り込んだ水に、体に害がある重金属や農薬などが含まれていないか、たくさん項目を設けてチェックを行っています。さらに、ある水道局では水質検査のひとつとして、浄水場に取り入れる水で金魚を飼って、その動きを監視しているのだとか。もし金魚の様子がいつもと違っていたり、方が暴れたりした場合には、すぐに取水を止めて水質の検査を行うそうです。

このように生き物のちからを借りて、安全の確認を行うことを「バイオアッセイ」といい、全国の水道局では、金魚だけでなく、ヒメダカやコイ、フナ、ウグイ、ニジマスといった魚や、イガイという貝、プランクトンやミジンコなどさまざまな生き物が水道水の安全を見守るのに役かっています。もし生物に害がある物質が含まれていれば、魚の様子がいつもと変わったり、貝が殻を閉じたりして反応するので、24時間365日連続して水道水の安全を監視するにはとてもよい方法なのだそうです。こうしたさまざまな検査をへて家庭に届く水道水。その安全性をさらに高めてくれるのが、従来の浄水器では除去できなかった細かな物質まで除去できる「グランウォーターシステム」。世界最高水準の浄水器で、安心しておいしい水を召し上がってください。

水 百話 18

毎日、安全でおいしい水を

大倉の浄水器レンタルサービス
GRAND WATER SYSTEM
月々 **6,300円**
(1日分たったの210円)
サイズ:W260×H410×D208
お問い合わせ グラン ウォーター システム係
0120-56-2200
受付時間9:00~18:00

和歌の浦や白浜への観光がお得に！ くろしお指定席往復切符

スーパーくろしお号の指定席を利用できるお得な切符。普通車用とグリーン車用の切符があります。子ども価格は一律2,000円(天王寺~和歌山間のみ1,500円/グリーン車の場合は一律3,000円)と、さらにお得。

発売期間/平成23年9月23日(金)まで

価格/普通車用切符の場合

大人お一人様7,600円(天王寺~白浜往復の場合)
(子ども 2,000円)

○詳細は、「JRおでかけネット」の案内ホームページ等でご覧ください。

OKURA POINT CARD

- ◎入会金・年会費無料!
- ◎お得なポイント還元!
ご利用金額(税抜)の1%をポイント還元!
貯まったポイントは、1ポイント=1円としてご利用いただけます。
※ご入会は店頭で受け付けております。
※パスデイズなどポイントアップの特典もございます。

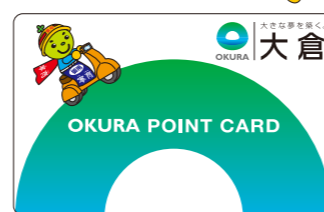

詳しくはホームページで <http://www.okura-point.com>

戸建てシリーズ
Home series 供給実績 約10,000棟以上

OKURA HOME

首都圏 中国圏

「杉戸高野台」モデルハウス特別分譲



●所在地/埼玉県北葛飾郡杉戸町高野台西2丁目7-20他●東武日光線「杉戸高野台」駅徒歩9分●総戸数/1戸

オークラホーム千歳鳥山(建築条件付き土地分譲)



●所在地/東京都世田谷区北鳥山3丁目1240番3他●京王線「千歳鳥山」駅徒歩13分●総区画数/8戸

注文住宅受付中

中国圏 1~12号地 大倉建築条件付き土地分譲「米倉」



特選物件「米倉」

中国圏 建築条件付き土地分譲「江並」 建築条件付き土地分譲「湊」 建築条件付き土地分譲「橋津」

特選物件「江並」 注文住宅受付中

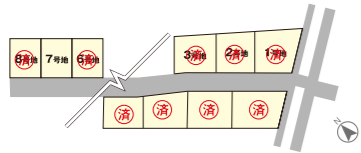

●所在地/岡山県岡山市中区江並字九割289の一部●交通/両備バス「三輪郵便局」バス停徒歩3分●総区画数/6区画

特選物件「湊」 注文住宅受付中

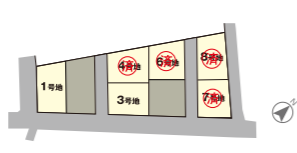

●所在地/岡山県岡山市中区湊字近245番3他●交通/両備バス「倉田中」バス停徒歩6分●総区画数/6区画

特選物件「橋津」 注文住宅受付中

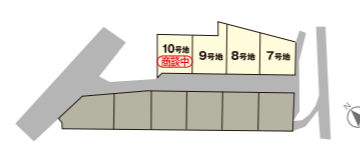

●所在地/岡山県岡山市北区橋津618-3他2筆の一部●交通/中鉄バス「八坂大橋」バス停徒歩4分●総区画数/4区画

ニュータウンプロジェクト
New town project

OKURA HOME Hills

総区画数 約60,000区画

橋本ガーデンタウンさつき台 吉川ニュータウン美奈木台 ガーデンタウン児島 オークラホームヒルズ瑞穂



●所在地/和歌山県橋本市さつき台1丁目1-1他●交通/南海高野線「御幸辻」駅徒歩7分●総区画数/673区画
●所在地/兵庫県三木市美奈木台他●交通/JR宝塚線「三田」駅より神姫バス「美奈木台」行24分●総区画数/804区画
●所在地/岡山県倉敷市児島小川町928-19他●交通/JR瀬戸大橋線「上の町」駅徒歩13分●総区画数/221区画
●所在地/岐阜県瑞穂市生津字川原808番地他●交通/JR東海道 本線「穂積」駅徒歩33分・樽見鉄道「美江寺」駅徒歩24分●総区画数/112区画

マンションシリーズ
Mansion series 供給実績 約20,000戸

GRAND COURT

首都圏 中部圏

<p>グラン・コート西日暮里</p> <p>●所在地/東京都荒川区西日暮里5丁目5番7他(地番)●交通/JR山手線「西日暮里」駅徒歩5分、JR山手線・JR常磐線・京成線「日暮里」駅徒歩7分●総戸数/16戸</p>	<p>グラン・コート北柏</p> <p>完売御礼</p> <p>●所在地/千葉県柏市北柏3-3-10、3-3-11通●交通/JR常磐線「北柏」駅徒歩3分●総戸数/51戸(他に管理室1戸)</p>	<p>グラン・コート北柏II</p> <p>●所在地/千葉県柏市北柏2-12-7他●交通/JR常磐線「北柏」駅徒歩3分●総戸数/27戸(他に管理室1戸)</p>	<p>グラン・コート花崎</p> <p>●所在地/埼玉県加須市花崎北1-15-1●交通/東武伊勢崎線「花崎」駅徒歩2分●総戸数/38戸(他に管理室1戸)</p>	<p>グラン・コート瓢箪山</p> <p>●所在地/愛知県名古屋守山区東山町交通/東武伊勢崎線「花崎」駅徒歩2分●瓢箪山」駅徒歩2分●総戸数/39戸</p>
--	--	--	--	--

中部圏 近畿圏

<p>グラン・コート港西</p> <p>●所在地/愛知県名古屋市港区十一屋二丁目325番●交通/あおなみ線「稲永」駅徒歩約4分●総戸数/58戸</p>	<p>グラン・コート江南</p> <p>●所在地/愛知県江南市古知野広見68番2.3番地●交通/名鉄犬山線「江南」駅まで徒歩約6分●総戸数/48戸</p>	<p>グラン・コート犬山</p> <p>●所在地/愛知県犬山市犬山字東三條1.2.3番地●交通/名鉄犬山線「犬山」駅徒歩約5分●総戸数/32戸</p>	<p>グラン・コート壬生川F.L.A.T</p> <p>●所在地/京都府京都市下京区中堂寺壬生川町1番4.1番26.2番15.12番9●交通/JR嵯峨野線「丹波口」駅徒歩4分●総戸数/30戸</p>	<p>グラン・コート西京極II 天神リヴェーラ</p> <p>●所在地/京都市右京区西京極徳大寺団子田町38番、39番1●交通/阪急京都線「西京極」駅徒歩7分●総戸数/66戸</p>
---	---	---	---	---

各物件のお問合せは

■首都圏 東京本社 ☎0120-228-682 オークラホーム成城店 ☎0120-228-631

■近畿圏 京都支店 ☎0120-075-419 橋本支店 ☎0120-988-065

■中部圏 名古屋支店 ☎0120-566-126

■中国圏 岡山支店 ☎0120-092-419

ご好評につき残り2戸!
ザ グランリゾート会員様に限りご愛顧特別価格にて限定販売。

残り2戸 Close Up

モデルルーム物件。家具付き販売!

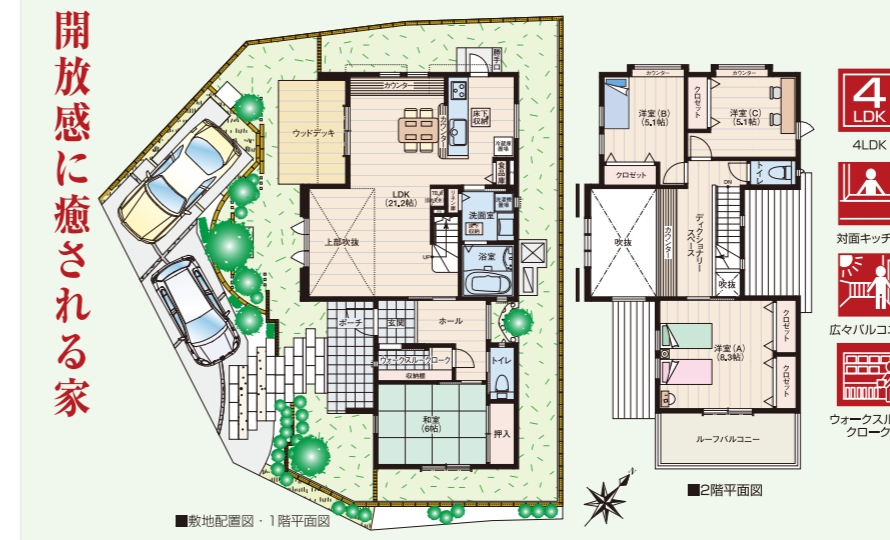

- オール電化・エコキュート
- 敷地面積 / 199.45 (60.33坪)
 - 延床面積 / 117.94 (35.67坪)
 - 1階床面積 / 68.17 (20.62坪)
 - 2階床面積 / 49.77 (15.05坪)
- お洒落で広々としたウッドデッキは、アウトドアリビングに最適です。
 - 吹抜けを設けたリビングは、空間に明るさと開放感をもたらします。
 - 使い方自由自在。家族のコミュニケーションの場、ディクショナリースペース。
 - 靴類はもちろんベビーカー等も収納できるウォークスルークローク。

ニュータウン
橋本ガーデンタウン
さつき台

673区画のビッグニュータウン

（株）大倉は来年50周年。日頃のご愛顧に感謝を込めて会員様限定の物件を特別価格にて先行販売させていただきました。風光明媚な高台に位置するさつき台は、子育てやシニア層のセカンドライフにも最適な環境が整っています。今号は、20期分譲中の物件とともにご紹介いたします。

さつき台で一番駅ちかエリア「Station Hills」
全11区画中残り4区画を好評分譲中!

残り4戸

最寄駅から徒歩7分。
※最寄駅から団地北東入口までの所要時間

休日待ち遠しい家族だんらんの家

敷地面積 / 202.96㎡(約61.39坪)

延床面積 / 90.27㎡(約27.30坪)

1階床面積 / 46.38㎡(約14.02坪)

2階床面積 / 43.89㎡(約13.27坪)

1-3-8 3LDK

- 陽光がたっぷり注ぐ南に面した横長のLDK。
- LDKに隣接した浴室と洗面所は便利な生活動線を確保。
- 階段横の大型物入れは、整理整頓に役立ちます。
- 2階に3居室。眺望を楽しめる大きな窓を全室設置。

家庭菜園が楽しめる広い庭

大規模ニュータウンなのに駅まで歩ける。

都心まで乗り換えなしで43分

国道371号線バイパスが開通予定

近居・隣居に最適な街

相談会&見学会開催中 橋本ガーデンタウンさつき台へのお問い合わせは

☎0120-988-065

資金相談会 買替え相談会 構造見学会

さつき台現地案内所 TEL.0736-33-0843

予約受付番号 受付時間 午前9時～午後4時	行く ゴーゴ 大阪06-6353-1955(代)	行く ゴーゴ 東京 0570-00-1955
------------------------------------	------------------------------------	----------------------------------

東京事務局が移転に付き(東京)03-3567-1489(代)は4月末より上記ナビダイヤルの番号となります。上記ナビダイヤルは4/5(火)よりご利用いただけます。携帯電話・PHS・IP電話等(ナビダイヤルが利用できない電話)の方は大阪事務局の番号へお掛けください。

受付開始日(利用日起算) 受付開始日が事務局の休日にあたる場合は、翌営業日が受付開始日となります。

利用ホテル	会員種別		エレガント会員	プリンセス有馬会員
	グランリゾート会員	ボート、ファミリー、カンパニー会員		
GRホテル	2ヵ月前の同日より 1ヵ月前の同日より		熱海・伊豆・白浜・軽井沢	2ヵ月前の同日より
GREホテル	1ヵ月前の同日より		京都・淡路島	2ヵ月前の同日より
GRE京都 GRE淡路島	但し、特別期間(夏季期間・土曜と祝祭日の前日については、3週間前の同曜日より)		1ヵ月前の同日より	1ヵ月前の同日より
プリンセス有馬	2週間前の同曜日より		1ヵ月前の同日より	2ヵ月前の同日より☆

◎GR近江舞子のご予約については、1ヵ月前の同日より受付開始となります。但し、GRファミリー会員様(MJ-000)は2ヵ月前の同日より受付開始となります。
☆プリンセス有馬ボート・京都ボート・淡路島ボート会員の所有ホテルのご予約は、平日の場合2ヵ月前の同日より、特別期間(土曜と祝祭日の前日については6週間前の同曜日より)受付開始となります。

鬼怒川 0288-76-1151	下呂 0576-24-1313	天の橋立 0772-27-1371	有馬 078-904-1661
葉山 046-875-9556	伊良湖 0531-35-1211	京都 075-451-1600	淡路島 0799-74-0200
箱根 0460-84-7133	鳥羽 0599-26-3585	城崎 0796-28-3205	赤穂 0791-48-0077
熱海 0557-81-3334	加賀 0761-74-6811	和歌の浦 073-444-4113	炭火焼蔵 06-6341-4129
伊豆 0557-22-0022	三方五湖 0770-32-1516	白浜 0739-43-2351	日本料理蔵 06-6343-8088
軽井沢 0267-42-8300	近江舞子 077-596-0377	P・有馬 078-904-1566	

※事務局の休日は、4/2(土)、3(日)、9(土)、10(日)、16(土)、17(日)、23(土)、24(土)、30(土)、5/1(日)、7(土)、8(日)、14(土)、15(日)、21(土)、22(土)、28(土)、29(日)です。その際の変更・キャンセルにつきましては、直接ホテルへご連絡願います。

ホテル休館日

メンテナンス休館	プリンセス有馬 5月30日(月)～6月1日(水)、27日(月)、28日(火) GRE淡路島 5月24日(火)、25日(水)、6月28日(火)～30日(木) GRE京都 5月24日(火)～26日(木)、6月21日(火)、22日(水)
----------	---

ホテル名	有馬・熱海・加賀・伊良湖	伊豆・鬼怒川・下呂・天の橋立	軽井沢・葉山・三方五湖・鳥羽	白浜・城崎・赤穂・箱根	近江舞子・和歌の浦
4	5(火)6(水)7(木)8(金) 18(月)19(火)20(水)21(木)	5(火)6(水)7(木) 18(月)19(火)20(水)21(木) 25(月)26(火)	4(月)5(火)6(水)7(木) 18(月)19(火)20(水)21(木) 25(月)26(火)	11(月)12(火)13(水)14(木) 26(火)27(水)	
5	9(月)10(火)11(水)12(木) 16(月)17(火)18(水)19(木)	5(火)～7(木)天の橋立、伊豆は営業 11(月)～14(木)天の橋立は休館 12(火)～14(木)伊豆は休館	18(月)鳥羽は営業 18(月)～21(木)三方五湖は営業 25(月)26(火)葉山は営業 27(水)鳥羽は休館	4(月)～27(水)城崎は臨時休館 11(月)～14(木)赤穂は営業 18(月)～21(木)赤穂は休館	18(月)～21(木)和歌の浦は休館
6	6(月)7(火)8(水)9(木) 13(月)14(火)15(水)16(木) 27(月)28(火)29(水)30(木)	1(水)2(木) 7(火)8(水)9(木)10(金) 20(月)21(火)22(水)23(木) 28(火)29(水)30(木)	1(水) 7(火)8(水)9(木)10(金) 20(月)21(火)22(水)23(木) 28(火)29(水)30(木)	1(水)2(木) 6(月)7(火)8(水)9(木) 13(月)14(火)15(水)16(木) 27(月)28(火)29(水)30(木)	20(月)21(火)22(水)23(木)
	20(月)～23(木)有馬は休館	9(月)、10(火)伊豆は休館 10(火)、13(金)下呂は休館	23(月)～26(木)軽井沢、三方五湖は営業 30(月)、31(火)葉山は営業	24(火)～27(金)城崎は休館	16(月)～19(木)近江舞子は休館 9(月)～12(木)和歌の浦は休館 23(月)～25(水)和歌の浦は休館
		7(火)～10(金)伊豆は営業	1(水)、20(月)～23(木)葉山は営業 2(木)、6(月)、27(月)軽井沢は休館 10(金)、20(月)～23(木)軽井沢は営業 13(月)～16(木)、27(月)葉山は休館 28(火)～30(木)鳥羽は営業		1(水)2(木)3(金)和歌の浦は休館

※ で囲んだホテルは で囲んだ日付のみが休館日となります。その他のホテルについては表記載の日付すべて(で囲まれた日付を含む)が休館日となります。

<p>■ゴールデンウィーク特別期間のご予約について。 今年のゴールデンウィーク特別期間は、通常通りお電話でのお申し込みとなりますので、お間違いないようお願いいたします。料金等詳細は2月号をご参照ください。 なお、会員種別によって各ホテルの受付開始日が異なりますので、上記受付開始日にそってお電話ください。 また、満室になりましたホテルでも、キャンセル待ちのお申し込みをいただきますようお願いいたします。</p> <p>■事務局受付時間外のご予約お申し込み・変更・キャンセルについて。 ホテルにおきましても予約状況のご案内や各ホテルごとのご予約のお申し込み・変更・キャンセルを受付させていただいておりますので、事務局受付時間外もお気軽にホテルまでお電話ください。</p>	<p>■ホームページのご案内。 ◎株式会社大倉のホームページ。 http://www.okura.co.jp ◎ザ グラン リゾートのホームページ。 http://www.granresort.jp/ ◎お得な情報やホテルからのご案内のブログ。 http://www.granresort.jp/blog</p> <p>■法人ロイヤル会員、法人グローバル会員の皆様へ。 ご利用を希望される社員様から、直接予約センターへご予約いただけるようになりました。</p>	
--	---	---

ホテルリニューアル速報

THE GRAN RESORT RENEWAL

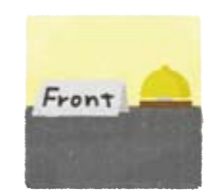

**グランリゾート赤穂 レストラン、ロビー
グランリゾート有馬 和洋室
リニューアル**

大倉は、もうすぐ50周年を迎えます。
そして、ザ グラン リゾートは今年で37年目。長年のご利用に感謝をこめて、
会員の皆様により快適なリゾートライフをお過ごしいただくため、
ご要望の高いリニューアルを実現していきます。

<p>GR赤穂 瀬戸内海のパノラマ風景を、すべての席から。 美しい波のせせらぎや瀬戸内に浮かぶ島々を眺めながら、食事を楽しんでいただける赤穂のレストラン。レストランの奥の席の床を一段上げることで、どの席からも海を間近に感じられるレイアウトになりました。</p>	<p>落ち着いた雰囲気であなただけの新しい玄関口。 ロングステイにもおすすめの城崎。その新たな玄関口となるのは、エントランスから入って真正面に新設されたロビー。より行き届いたサービスができるようにロビー横に売店を配置。ますます便利で快適な空間に生まれ変わりました。</p>	<p>GR有馬 4室の新しい和洋室が誕生。 和室4室をご要望の多かった和洋室にリニューアル。窓辺に寛ぎの畳スペースを設けたツインベッドルームが誕生しました。ますます使いやすく、過ごしやすいお部屋を、どうぞご利用ください。</p>
---	--	---



※バースはイメージです。図面をもとに描き起こしたもので現実とは異なる場合があります。

OKURA GRAND CLUB

ザ グラン リゾートの会員様、大倉の住宅をご購入いただいたお客様だけのプレミアムクラブ

OKURA GRAND CLUBは、創業50周年を迎えるにあたり、大倉の住宅をご購入いただいた大切なお客様をメインメンバーとした友の会として、今日までのご愛顧に感謝の気持ちを込めて誕生しました。お役に立つ情報の提供をはじめ、会員様だけの多彩な特典をご用意しています。是非この機会にOKURA GRAND CLUBにご入会ください。

会員特典

- | | |
|---|--|
| <p>特典 1
当社住宅をご購入で値引き、ご紹介で謝礼金を進呈いたします。
分譲マンション、分譲住宅をご購入いただけますと30万円値引きいたします。またご友人など、ご紹介いただいた方が当社の分譲マンション、分譲住宅をご購入いただけますと、30万円を謝礼金として進呈いたします。
(注文住宅ほか建築請負の場合は契約額の1%とさせていただきます。)</p> | <p>特典 5
コンテストやクイズなどに応募ができます。
賞品が当たるクイズや、写真や絵画コンテストにご応募いただけます。</p> |
| <p>特典 2
最新の情報をお届けします。
メールマガジンなどで分譲マンション、戸建て住宅やリフォームなどに役立つお知らせやイベント情報を優先的にご案内いたします。</p> | <p>特典 6
OKURA GRAND CLUBの会員様に限り「ザ グラン リゾート クラブ会員」にご入会いただけます。
全国の会員制リゾートクラブのホテルをメンバーとしてご利用いただけるクラブ会員を新たに設けました。リゾートライフをご満喫ください。</p> |
| <p>特典 3
ザ グラン リゾート会報誌「GRAN GRAN」をお届けします。
旅の情報や会員制リゾートクラブ「ザ グラン リゾート」ホテルのイベント情報のほか、お楽しみいただける記事が満載です。</p> | <p>特典 7
バスツアーをはじめ多彩なオリジナルイベントにご参加いただけます。
温泉や美術館めぐり、ゴルフコンペなど、いろいろなジャンルのイベントにご参加いただけます。</p> |
| <p>特典 4
大倉が応援する「超人シェフ倶楽部」のレシピを配信します。
ジャンルを越えた料理人の交流と食育をテーマに活動する「超人シェフ倶楽部」より、健康を考えたおいしいレシピをお届けします。</p> | <p>さらに
入会金無料／年会費無料
新規プロジェクトの優先分譲のご案内やモデルルームの優先案内会のほか、さまざまなイベントやセミナーにもご参加いただけます。このほかにも、多彩な特典を用意しています。</p> |
- お問い合わせは、大倉の会「OKURA GRAND CLUB」事務局 TEL.06-6353-1766