

2013年版 ホテルスタッフによる厳選スポット

# ザグランリゾート

## 夏のおでかけ 特集号

海へ山へ祭りへ  
思いっきり夏を  
楽しもう

全40  
スポット

- 伊豆・淡路島
- 白浜・軽井沢
- 近江舞子
- 和歌の浦・鳥羽・三方五湖
- 有馬・鬼怒川
- 加賀・天の橋立
- 葉山・伊良湖
- 箱根・熱海
- 下呂・城崎
- 京都・赤穂

# 21ホテルの魅力たっぷり とっておき周遊旅!

GRE白浜に  
ぜひお越しを!



お楽しみ2大企画!  
ビンゴスタンプラリー  
&  
お得な割引クーポン

表紙: 白良浜海水浴場(和歌山県)

会員制リゾートクラブ ザグランリゾート

## 全国21カ所 旅する愉しみが広がる 上質な空間。



開放感に満ちた  
優雅なリゾートライフを  
ご満喫いただけます



ザグランリゾートの  
自慢の一つが、旬の食材を使った  
料理長自慢の料理。  
季節を感じさせる彩り豊かな  
珠玉の味覚をぜひご堪能ください。

ザグランリゾート赤穂  
〒678-0221 兵庫県赤穂市尾崎字丸山 2298  
TEL: 0791-48-0077

ザグランリゾート城崎  
〒669-6123 兵庫県豊岡市小島 1188-3  
TEL: 0796-28-3205

ザグランリゾート天の橋立  
〒629-2232 京都府宮津市字中野 203-1  
TEL: 0772-27-1371

ザグランリゾートプリンセス有馬  
〒651-1401 兵庫県神戸市北区有馬町 1338  
TEL: 078-904-1566

ザグランリゾート有馬  
〒651-1401 兵庫県神戸市北区有馬町 1740-1  
TEL: 078-904-1661

ザグランリゾートエレガント淡路島  
〒656-2302 兵庫県淡路市大磯 9-3  
TEL: 0799-74-0200

ザグランリゾートエレガント京都  
〒602-8066 京都市上京区中立売通堀川東入東橋詰町 66-3  
TEL: 075-451-1600

ザグランリゾート和歌の浦  
〒641-0061 和歌山県和歌山市田野 87  
TEL: 073-444-4113

ザグランリゾートエレガント白浜  
〒649-2211 和歌山県西牟婁郡白浜町 1813-8  
TEL: 0739-43-2351

ザグランリゾート三方五湖  
〒919-1124 福井県三方郡美浜町早瀬 3  
TEL: 0770-32-1516

ザグランリゾート近江舞子  
〒520-0502 滋賀県大津市南小松 1454  
TEL: 077-596-0377

ザグランリゾート加賀  
〒922-0402 石川県加賀市柴山町 38-1  
TEL: 0761-74-6811

ザグランリゾート鳥羽  
〒517-0015 三重県鳥羽市小浜町 299-33  
TEL: 0599-26-3585

ザグランリゾート伊良湖  
〒441-3615 愛知県田原市中山町 345-7  
TEL: 0531-35-1211

ザグランリゾート下呂  
〒509-2503 岐阜県下呂市萩原町西上田 1967-3  
TEL: 0576-24-1313

ザグランリゾートエレガント熱海  
〒413-0006 静岡県熱海市桃山町 12-13  
TEL: 0557-81-3334

ザグランリゾートエレガント伊豆  
〒413-0301 静岡県賀茂郡東伊豆町大川 145-1  
TEL: 0557-22-0022

ザグランリゾート箱根  
〒250-0522 神奈川県足柄下郡箱根町元箱根 159-205  
TEL: 0460-84-7133

ザグランリゾートエレガント軽井沢  
〒389-0104 長野県北佐久郡軽井沢町軽井沢東 288  
TEL: 0267-42-8300

ザグランリゾート葉山  
〒240-0116 神奈川県三浦郡葉山町下山口 1972-1  
TEL: 046-875-9556

ザグランリゾート鬼怒川  
〒321-2522 栃木県日光市鬼怒川温泉大原 1438-4  
TEL: 0288-76-1151



THE GRAN RESORT

お問い合わせ・ご予約は「ザグランリゾート事務局」 営業時間/月~金 9:00~16:00

●ザグランリゾート事務局 ☎06-6353-1955 ●ナビダイヤル ☎0570-00-1955

ホテルの紹介やイベント情報、空室情報はこちらから。 <http://www.granresort.jp/>

かき氷いかがく  
ひんやり冷たい



喫茶かわぐち  
(GR伊良湖)



和歌山  
マリーナシティ  
(GR和歌の浦)

かわいい  
イルカもいるよー

やっぱり夏は  
海でしょ!



白浜大浜海水浴場  
(GRE伊豆)



スタッフ  
いちおし!

夏

CONTENS

潮風に吹かれて眺める海景 ..... 3・4  
GRE 白浜 GRE 伊豆 GRE 淡路島 GR 近江舞子

心ときめくふれあい体験 ..... 5・6  
GRE 軽井沢 GR 和歌の浦 GR 三方五湖 GR 鳥羽

ひんやり癒し涼めぐり ..... 7・8  
GR 鬼怒川 GR 加賀 GR 天の橋立 プリンセス有馬 GR 有馬

瑞々しい花と味覚でひと休み ..... 9・10  
GR 葉山 GR 伊良湖 GR 箱根

光が誘う夏まつり ..... 11・12  
GRE 熱海 GRE 京都 GR 城崎 GR 下呂 GR 赤穂

夏休みイベントガイド・読者特典クーポン ..... 13・14

特別付録 **ビンゴスタンプラリー**

素敵な賞品をもれなくプレゼント!

1ビンゴで「特別室無料券」をプレゼント  
2ビンゴ目からは「特別室無料券」と1ビンゴにつき  
ザ グラン リゾートのホテルや免蔵で使える  
「大倉5千円金券」をプレゼント

Check! マークがある店舗・施設は  
お得な特典があります!  
(詳しくは14ページをご覧ください)



掲載の情報は5月21日現在のものです。本誌発表後に変更になる場合がありますので、あらかじめご了承ください。



自然の中で  
思いっきり遊ぼう!



ジップラインアドベンチャー  
(GR近江舞子)

すごい  
迫力!



熱海海上花火大会  
(GRE熱海)



全国21か所のホテルスタッフが、自信を持っておすすめするお出かけスポットをご紹介します。定番の観光あり、とっておきのレジャーあり、珍しいグルメあり...今年の夏は、ザ グラン リゾートでたくさん遊んで思い出をいっぱい作ろう。

夏のおでかけはコレで決まり!  
とっておき周遊旅

長谷寺のあじさい(GR葉山)  
写真提供:鎌倉市観光協会



# エメラルドグリーンに輝く 広大な海



お土産には、伊豆限定のニューサマーオレンジジュレ、花ゆずはちみつジュレを♪  
1本240円、6本入り1,400円(税込)



## 白浜大浜海水浴場

サーフィンのメッカとしても知られる広々とした海岸。透明度の高い水と白い砂浜は、陽光を浴びてきらきらと輝きます。

静岡県下田市白浜 ▶ホテルから車で約40分

### 🎁 八幡野ダイビングセンター

- スノーケリング・磯遊びコース 4,200円
- 体験ダイビングコース 9,450円

静岡県伊東市八幡野765 ☎0120-716-373

▶ホテルから車で約10分



初心者OKのスノーケリングや体験ダイビングで、海の神秘も満喫できます。

# 潮風に吹かれて 眺める 海景

青い海に誘われるまま、アクティブに過ごしたい夏休み。さまざまな地を訪れて、まだ見ぬ海の美景を発見してみよう！



レジャーの後は、アロマエステで肌のほてりを抑え、ダメージをケアしてください。

GRE白浜 庄司さん

## 浦県民サンビーチ

「快水浴場100選」に選ばれた水質の良さが自慢。大阪湾上を行き交う飛行機を眺めつつ、ゆったりとした時間を過ごせます。

兵庫県淡路市浦618 ▶ホテルから車で約5分



写真提供:淡路島観光協会



清らかな水辺で大阪湾を望む

### 🎁 淡路カントリーガーデン内 ハンバーガーショップ safsaf-サブサブ-



散策のお供には、特産・淡路牛と淡路産タマネギを使った「大地のバーガー(550円)」を！

GRE 淡路島 粟田さん、大谷さん、川原さん

兵庫県淡路市野島常盤 1463-6  
☎0799-82-2953  
10:30～17:30、水曜休み  
▶ホテルから車で約20分



## 白良浜海水浴場

真っ白い砂浜に、リゾート気分を盛り上げる色とりどりのパラソル。弓なりに640m続く遠浅のビーチで、存分に遊泳を楽しめます。

和歌山県西牟婁郡白浜町 ▶ホテルから徒歩約15分

### GRE白浜 エステサロン

営業時間 / 14:00～22:00  
人気メニュー  
「背面トリートメント+海藻パック」(80分8,400円)  
「全身トリートメント」(80分10,500円)



## 近江舞子水泳場

琵琶湖八景に数えられる、白汀と青松の美しい風景。青く澄み、穏やかな湖面を眺めているだけでも心が安らぎます。

滋賀県大津市南小松地先  
▶ホテルから徒歩約1分



白砂青松の風光明媚な湖岸

琵琶湖を見晴らす高台で、スリルと爽快感が味わえるジップライン。ぜひお試しを！

### 🎁 びわ湖ハレイ ジップライン アドベンチャー

● 1人3,000円 ※予約優先

滋賀県大津市木戸 1547-1 ☎077-592-1155  
9:30～17:00(土・日曜・祝日9:00～17:00、夏休み9:00～17:30)  
▶ホテルから車で約20分



琵琶湖のえび煎餅(1,050円)、近江牛カレー(840円)など滋賀ならではののおみやげがいっぱいあります！

GR近江舞子 田中さん

常神半島の  
海中風景を探る



三方海中公園  
グラスボート

GR  
三方五湖

ゆったりと半島を遊覧しながら、ガラス張りの船底から海中風景を観察。夏は25mの透明度があり、珍しい海中生物が見られることも。

福井県三方上中郡若狭町常神3-17 ☎0770-47-1210 (常神海中公園観光)  
9:00～16:00  
渡航期間は5月1日～10月31日(7、8月以外は第2、第4水曜日定休)  
大人1,200円、小人600円  
▶ホテルから車で約60分



若狭の海に生息する魚に触れることができる水槽など、楽しい体験が盛りだくさん!

GR三方五湖 浜野さん

辛口の日本酒に合う若狭地方の伝統料理です。

GR三方五湖  
北山さん

さばのへしこ(さばの糠漬け)  
1,890円



福井県海浜自然センター  
「若狭三方マリンパーク」

福井県三方上中郡若狭町世久見第18-2  
☎0770-46-1101  
9:00～17:00 (入館は16:30まで)  
月曜、年末年始休み 入館無料  
※7月21日～8月31日は9:00～18:00、毎日開館  
▶ホテルから車で約30分



二見シーパラダイス

トド、セイウチ、ゴマフアザラシなど、人懐っこい海の動物とのふれあいが楽しめます。ユーモアたっぷりのアシカショーも必見!

三重県伊勢市二見町江580 ☎0596-42-1760  
9:00～17:00  
大人1,400円、小・中学生600円、3歳以上300円  
▶ホテルから車で約10分

GR  
鳥羽

巨大な海獣たちがお出迎え!



森の静けさに、  
耳を澄ます



GRE  
軽井沢

心ときめく  
ふれあい体験

水辺で、森で、自然や動物と一期一会の出会いを楽しみましょう。五感をフルに働かせて、夏の思い出作りを!

ピッキオ

軽井沢野鳥の森を拠点にネイチャーツアーを開催。人気ツアーは、生き物の不思議に出会える「野鳥の森ネイチャーウォッチング」。

長野県北佐久郡軽井沢町星野 ☎0267-45-7777  
9:30～17:00 (季節変動あり) 大人2,000円、4歳～小学生1,000円  
▶ホテルから車で約10分

当日参加OKの  
ツアーもあり



フルーツ王国長野ならではのドライフルーツもぜひお試あれ!

GRE 軽井沢  
宇野支配人



信州地産地集マーケット

養命酒製造株式会社がプロデュースした商品ブランド「くらすわ」から、基礎化粧品や蜂蜜など美容や健康にこだわった商品をホテル売場で取り揃えております。



漁師・海女・船乗りの歴史を紐解く、志摩半島のロマンを感じるなら海博へ!

海博博物館

三重県鳥羽市浦村町大吉1731-68  
☎0599-32-6006  
大人800円、小・中・高校生400円  
9:00～17:00 (8月1日～20日は8:30～17:30)  
▶ホテルから車で約20分



GR鳥羽 尾上さん

和歌山マリーナシティ  
ドルフィンパーク

ポルトヨーロッパ内の運河を泳ぐかわいいイルカたちとふれあい体験やエサやり体験がお楽しみになります。

和歌山県和歌山市毛見1527 ☎0570-064-358  
10:00～17:00 (16:30受付終了)  
ドルフィンタッチ1,500円、  
ドルフィンボートティング 大人4,500円、  
子ども2,500円 ※別途ポルトヨーロッパ入園料必要  
▶ホテルから車で約25分



GR  
和歌の浦



海女さんが古くから信仰する石神さん。女性の願いを必ず一つ叶てくれるそうです。

GR鳥羽 山本さん

神明神社

三重県鳥羽市相差町1385  
☎0599-21-6660 (相差町内会)  
▶ホテルから車で約30分



施設内には釣った魚を食べられるバーベキューコーナーや、釣り道具の貸出しがあり、手ぶらで遊べます。

海釣り公園 親子釣りパーク

和歌山県和歌山市田野101番3 ☎073-447-0327  
5～8月は6:00～19:00、火曜休み  
大人500円、小人(15歳以下)250円  
▶ホテルから車で約5分



かわいいイルカと  
ふれあえる!



GR  
天の橋立

## 伊根湾めぐり 遊覧船

古くからこの地に伝わる建造物、舟屋を船からのんびりと眺めることができます。200を超える舟屋が建ち並ぶ壮観な景色は、海上でしか味わえません。

京都府与謝郡伊根町字日出11番地  
☎0772-42-0321

9:00~16:00  
来年1月15日まで毎日運航  
一般660円、子ども330円  
▶ホテルから車で約20分

毎日  
運航

海上から望む  
壮観な舟屋の景色



GR天の橋立 木村支配人

天橋立の松並木に沿って、シーカヤックでゆったり景色を満喫できます。波が穏やかなので、初心者もお楽しみいただけます。

## シーカヤック体験 ※5日前までの予約制

京都府宮津市中野905  
7/6・20、9/7・21、10/5・19の土曜日は13:30、7/7・21、9/8・22、10/6・20の日曜日は9:30に天橋立ユースホステル集合  
一般6,000円  
▶ホテルから車で約7分  
問合せ:(社)天橋立観光協会 ☎0772-22-8030



## 夏の夜を涼しげに楽しむ



P有馬・GR有馬

## 癒しの森の ガーデンカフェレストラン Alice

兵庫県西宮市山口町船坂1626  
☎078-904-2603  
11:30~21:00、火・第3水曜休み  
ディナーは要予約  
▶ホテルから車で約10分



自然に囲まれた英国風の隠れ家レストラン。カフェメニューが特にグッド!

プリンセス有馬 銚之原さん

6~7月にかけて、ホテル近くの有馬川でたくさんのホタルが飛び交います。



GR有馬 伊藤さん、川辺さん



さわやかな炭酸がきいた「ありまサイダー」を使ったおみやげをそろえています。ホテルで販売していませんので、お試しください。  
「てっぽう水ドロップス」315円(税込)  
▶ホテルから車で約10分

GR  
加賀



## 中谷宇吉郎 雪の科学館

世界で初めて人工的に雪の結晶を作り出すことに成功した地元出身の科学者、中谷氏の功績を紹介する科学館。雪や水を使った実験が人気です。

石川県加賀市潮津町イ106番地 ☎0761-75-3323  
9:00~17:00 水曜休み(入館は16:30まで)  
一般500円、高齢者(満75歳以上)250円、高校生以下及び障がい者は無料  
▶ホテルから車で約5分

## 雪と水で楽しく実験!



氷のペンダントも  
つくれます!

GR  
鬼怒川

## 鬼怒橋岩大吊橋

温泉街と名勝橋岩を結ぶ長さ140mの吊橋。高さ約40mの橋上からは大岩を縫って流れる鬼怒川の急流と山々を眺めることができます。

栃木県日光市鬼怒川温泉大原1436  
▶ホテルから徒歩約2分

通行  
無料

船頭さんの巧みなかいさばきで、スリルたっぷり!暑さもふぎとびます。

## 鬼怒川ライン下り

栃木県日光市鬼怒川温泉大原1414番地  
☎0288-77-0531  
中学生以上2,500円、4歳以上1,100円  
▶ホテルから車で約5分



GR鬼怒川 斉藤さん

濃厚なコクと薫りをお楽しみください。



GR加賀 巽さん

## 加賀梅酒

全日空の国際線のファーストクラスで提供されていたことがある梅酒です。  
(720ml・2,100円、350ml・1,050円)

最高級メロンを  
獲って、食べて大満足



**喫茶かわくち**

愛知県田原市堀切町焼山 50  
☎ 0531-35-1041  
8:00～18:00、火曜休み  
▶ホテルから車で約20分

メロンの上にふわふわの氷を載せた「渥美のかおり(1,000円※)」は地元名物。



※6～10月末まで提供。時期により価格は異なります。



GR伊良湖 河合支配人

あじさい寺で知られる古刹



シーサイドファーム伊良湖

渥美半島の温暖な気候を生かして育てられた最高級のマスクメロンを収穫した後は、メロンの食べ放題を楽しめます。

愛知県田原市和地町下大通 155 ☎ 0531-38-0031  
9:30～16:00 6月1日～10月15日まで無休  
メロン狩りと食べ放題(小学生以上) 3,300円～  
▶ホテルから車で約25分

箱根登山鉄道  
あじさい電車

箱根湯本駅から強羅駅間の沿線に咲き誇る約1万株のあじさいをゆったり走る車窓から見ることができます。7月下旬まで見ごろが長く続き、夜間にはライトアップ運行もあります。

問合せ：箱根登山鉄道鉄道部 ☎ 0465-32-6823  
▶ホテルから強羅駅まで車で約15分

箱根寄木細工

精緻な幾何学模様が美しい伝統工芸品です。お土産にいかがですか？



古代ローマ風呂や露天ワイン風呂などバラエティ豊かなスパが楽しめます！

箱根小涌園ユネッサン

神奈川県足柄下郡箱根町二ノ平 1297 ☎ 0460-82-4126  
◆ユネッサン(水着入浴)  
9:00～19:00(11月～2月は18:00まで)  
◆森の湯(裸入浴)  
11:00～21:00  
ユネッサン&森の湯共通券  
シルバー(60歳以上)2,000円  
大人4,000円  
小人(3歳～小学生)2,000円  
▶ホテルから車で約20分



GR箱根 長尾支配人



写真提供：鎌倉市観光協会

瑞々しい花と味覚で  
ひと休み

初夏を彩る優雅なあじさいを愛で、瑞々しい絶品フルーツに舌鼓。穏やかな時間が流れる自然の中でひと休みしませんか。

明月院

「あじさい寺」の愛称で親しまれる古刹。6月には鎌倉石の敷き詰められた参道から本堂まで、約2,500株の青色のあじさいが見事に広がります。

神奈川県鎌倉市山ノ内 189 ☎ 0467-24-3437  
9:00～16:00(6月のみ8:30～17:00)  
拝観料は300円  
▶ホテルから車で約25分

地元・佐島の新鮮な魚を使った香り豊かなスモーク。おつまみにぴったり。

燻製香房  
スモークハウス葉山

神奈川県三浦郡葉山町 下山口1757  
☎ 046-875-6715  
10:00～18:00月曜休み(休日の場合は営業)  
▶ホテルから徒歩約3分

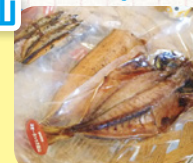

大浜海水浴場

▶ホテルから徒歩約2分



長者ヶ崎海水浴場

▶ホテルから徒歩約3分

どちらも当ホテルの目の前にあり、気軽に海水浴を楽しんでいただけます！海岸からは富士山、江ノ島の絶景が見渡せます。



GR葉山 佐々木支配人

車窓を流れる  
色鮮やかなあじさい



# 風情豊かな花火にうっとり



**城崎温泉 夏物語 夢花火**  
7月29日(月)～8月31日(土) 21:00～  
(土曜・日曜、8月13日～15日は除く)

平日に毎日打ち上げられる花火大会。風情たっぷりの花火は、城崎温泉ならではの外湯巡りや緑日の合間に、太鼓橋から眺めたい。

会場：城崎温泉街 兵庫県豊岡市城崎温泉  
▶ホテルから車で約10分

湯上りにジェラートを  
食べながら、花火見物はいかが!



**城崎スイーツchaya**

兵庫県豊岡市城崎町湯島 ☎0796-32-4040  
10:00～18:00 (金曜、土曜、日曜、祝日は22:30まで) 木曜休み  
▶ホテルから車で約10分

人気の本わらびもち  
パフェ (500円)

# 下呂温泉まつり



8月1日(木)～4日(日)  
花火大会：8月3日(土) 20:00～20:45

今年は開催日が1日増え、4日間にわたりパレードや神輿で温泉街が賑わいます。3日目に行われる下呂温泉花火ミュージカルでは、世界の音楽に合わせて約13,000発の花火が打ち上がります。

会場：下呂大橋上流河川敷 ▶ホテルから車で約5分



縄文時代ごろからあるといわれ、正確に時を測る機能を持つ巨石遺構です。

**金山巨石群(岩屋岩遺跡)**

岐阜県下呂市金山町岩瀬字高平  
▶ホテルから車で約30分

GR下呂 東端さん

ザ グラン リゾートの中でも1、2を争うほど近い海水浴場。裏手には無料のキャンプ場もあります。

**丸山県民サンビーチ**

赤穂市尾崎字丸山2296-3  
▶ホテルから徒歩約3分

ミルククリームがたっぷり入った「幸福パン(75円)」がおすすめ。

**あこやぱん**

兵庫県赤穂市加里屋中洲6-24 ☎0791-42-3565  
6:00～18:30 (平日) 7:00～18:00 (土日祝日)  
火曜・第3月曜休み  
▶ホテルから車で約15分

GR赤穂 岩井田さん

# 市民の夕べ 8月3日(土)19:45～20:45

音楽ステージや盆踊りなど、さまざまなイベントを開催。メインの打ち上げ花火では、音楽に合わせて打ち上がるメロディ花火などの仕掛け花火が海や街を華やかに染め上げます。

会場：赤穂海浜公園 赤穂市御崎1857-5  
▶ホテルから車で約10分



夜空を彩る  
2,500発の花火



# 夏まつり

色とりどりの打ち上げ花火や街を彩るライトアップ。夏の夜を彩る光に包まれて、旅の思い出を作りませんか。

銀色の花火が  
夜空を埋め尽くす



# 熱海海上花火大会

7月20日(土)・28日(日)  
8月5日(月)・8日(木)  
25日(日)・31日(土) 20:20～20:50

フィナーレの大空中ナイアガラは、夜空が銀色に輝き、まるで昼間のような明るさに。花火は客室から目線の高さでご覧いただけます。

会場：熱海湾 ホテルからもご覧いただけます。

海水を利用した夏季限定の「海のプール」など、ゆったりと過ごせる施設が充実しています。

# 初島アイランドリゾート

静岡県熱海市初島 ☎0557-67-2151  
海のプール：7月中旬～9月末(予定)  
9:00～16:00  
大人2,000円 小人1,000円  
▶ホテルから車とフェリーで約50分



GRE熱海 荻原さん

名物の「海鮮かき揚げ」は絶品!

**魚河岸丸天 みなと店**

静岡県沼津市千本港町124 ☎055-954-1028  
10:00～21:45  
木曜休み(祭日の場合水曜日に振替)  
▶ホテルから車で約50分



# 京の七夕 8月3日(土)～12日(月) 19:00～21:30

ライトアップされた竹のアーチ「光の天の川」や竹と光をテーマに作られたアート作品の展示など、さまざまな光の演出が楽しめます。

会場：堀川会場、鴨川会場 ▶ホテルから堀川会場まで徒歩約2分

GRE京都でしか買えません!ぜひお土産にどうぞ。

**絹練り胡麻豆腐(黒胡麻・白胡麻)**

2個入り630円 ※ミックスではありません  
丹波おっきな黒豆くず餅  
1個入り350円 3個入り1,000円



GRE京都 田中さん



光と竹が創り出す  
幻想的な輝き

写真提供：京の七夕実行委員会

# 読者特典クーポン



このマークの付いている店舗・施設は読者特典クーポン付です。切り取ってご利用ください。  
※すべての特典は1回限りご利用できます。

**GRE 淡路島**  
**淡路カントリーガーデン**  
入園料 **50% OFF**  
(1枚で5名様まで・2013年11月末まで有効)  
大人(中学生以上) 400円→200円  
子ども(幼児・小学生) 200円→100円  
ドッグラン(入園料含む・1匹) 800円→400円  
※他の割引との併用不可。

**GR 近江舞子**  
**びわ湖パレイ**  
ロープウェイ往復料金を割引  
(1枚で5名様まで・2013年8月末まで有効)  
大人 1,800円→1,500円  
小学生 900円→800円  
幼児 500円→400円  
※他の割引との併用不可。  
※休業期間 6月17日(月)～28日(金)。

**GRE 伊豆**  
**八幡野ダイビングセンター**  
「オリジナルお魚ポストカード」をプレゼント  
(1枚で5名様まで・2013年8月末まで有効)

**GR 鳥羽**  
**海の博物館**  
入館料金を割引  
(1枚で5名様まで・2013年8月末まで有効)  
大人 800円→720円  
小・中・高校生 400円→360円  
※他の割引との併用不可。

**GR 鳥羽**  
**二見シーパラダイス**  
入場料金を **10% OFF**  
(1枚で5名様まで・2013年8月末まで有効)  
※他の割引との併用不可。

**GR 和歌の浦**  
**和歌山マリーナシティ**  
ポルトヨーロッパの入園料を割引  
(2013年8月末まで有効)  
・入園券…大人 1,400円→700円  
小人 800円→400円  
・入園&スタンダードバス…  
大人 3,500円→2,800円  
小人 2,600円→2,200円  
※大人は中学生以上、小人は3歳以上です。  
※1枚で4名様まで、1回限りご利用できます。  
※クーポン券をチケットブースへご提示ください。  
※他の割引との併用不可。

## ザグランリゾート お土産割引クーポン

お買い上げいただいた商品の合計が1,000円を超えた場合、合計金額から200円割引させていただきます。

※他の割引との併用不可。 (1枚で5名様まで・2013年8月末まで有効)

**GR 箱根**  
**箱根小涌園ユネッサン**  
ユネッサン&森の湯共通券を200円割引  
(1枚で5名様まで・2013年8月末まで有効)  
大人 4,000円→3,800円  
子ども 2,000円→1,800円  
シルバー(60歳以上) 2,000円→1,800円  
※他の割引との併用不可。

**GR 葉山**  
**燻製香房 スモークハウス葉山**  
商品代金 **5% OFF**  
(1枚で5名様まで・2013年8月末まで有効)  
※他の割引との併用不可。

**GRE 熱海**  
**魚河岸丸天 みなと店**  
一品料理をサービス(ランチ、ディナー)  
(1枚で5名様まで・2013年8月末まで有効)  
※他の割引との併用不可。

**GR 赤穂**  
**あこうばん**  
1,000円以上お買い上げいただいた方に、丸尾牧場の生乳で作った「あこうクリームパン(130円)」を1個サービス  
(1枚で5名様まで・2013年8月末まで有効)  
※クリームパンが売り切れの場合は、別の商品をご提供します。  
※他の割引との併用不可。

**GR 城崎**  
**城崎スイーツ Chaya**  
「本わらびもちパフェ」(500円)を50円割引  
(1枚で5名様まで・2013年8月末まで有効)  
※他の割引との併用不可。

**GR 伊良湖**  
**喫茶かわぐち**  
「渥美のかおり」に白玉団子のトッピングをサービス  
(2013年8月末まで有効)  
※平日限定、1グループにつき一皿。  
※他の割引との併用不可。

**GR 加賀**  
**中谷宇吉郎 雪の科学館**  
入場料金を割引  
大人 500円→420円  
(1枚で5名様まで・2013年8月末まで有効)  
※他の割引との併用不可。

# 夏休み イベントガイド

## GR下呂 いでゆ夜市

**日時** 8月の毎週土曜日  
**場所** 下呂温泉街(車で約5分)

毎年行われる「夏夜市」。飛騨の特産品などの屋台が立ち並び、夏の下呂温泉を満喫できる。



## GRE熱海 こがし祭り 山車コンクール

**日時** 7月15日(月・祝)～16日(火)  
**場所** 国道135号線 お宮緑地内(車で約8分)

来宮神社例大祭の一環として、照明の角度まで気を配った伝統の木彫り山車やその年の名物をかたどった装飾山車など約30数基の山車や神輿が夜になると国道135号線に集結。



## GRE京都 祇園祭

**日時** 7月1日(月)～31日(水)  
**場所** 八坂神社周辺(車で約10分)

1か月にわたり様々な神事・行事が行われる、そのなかでも「宵山」(7月14日～16日)、「山鉾巡行」(7月17日)、「神輿渡御」(7月17日)などがハイライトとなっている。

写真提供:京都デザイン

## GR加賀 片山津温泉納涼花火まつり



写真提供:KAGA旅まちネット

**日時** 7月13・14・27・28日と8月1～25日の毎夜  
**場所** 柴山潟湖畔(車で約8分)  
期間中、毎晩楽しめる「納涼花火まつり」。8月21日(水)には「湯のまつり大花火大会」として2000発の花火が盛大に上がる。

## GR和歌の浦 スターライトイリュージョン



**日時** 7月14日・28日、8月の日曜とお盆(8月13日～15日)、9月15日  
**場所** 和歌山マリーナシティ(車で約25分)  
最新の打ち上げ技術を駆使した、息を飲む大迫力の音と光のスペシャル花火ショー。

## GR天の橋立 天橋立文殊堂「出船祭」



**日時** 7月24日(水)  
**場所** 天橋立廻旋橋付近(車で約15分)  
智恩寺に残る伝説を再現したイベント。かがり火で彩られた廻旋橋周辺でドラや太鼓に合わせて金と銀の龍が舞う。クライマックスには打上げ花火が上がる。

## GRE伊豆 夏のワニッコまつり



**日時** 7月25日(木)～8月25日(日)  
**場所** 熱川バナナワニ園(車で約5分)  
期間中、子どものワニに触ったり、ゾウガメに乗ったりできる体験コーナーを開設。参加者には「体験証明書」が発行される。

## GR鬼怒川 龍王祭



**日時** 7月26日(金)・27日(土)  
**場所** 鬼怒川温泉街(徒歩約10分)  
鬼怒川温泉の夏の一大イベント。龍王峡の五龍神社で龍王太鼓が奉納されると、龍王祭の幕が開ける。神輿の渡御やステージイベントが開催される。祭りのフィナーレには夜空を彩る美しい花火も打ち上げられる。

## GR近江舞子 びわこ箱館山ゆり園



**日時** 7月中旬～8月中旬  
**場所** 箱館山スキー場(車で約55分)  
蒼く広がるびわ湖と、色鮮やかな250万輪のゆりの共演。キッズワールドやワンちゃん広場、親子で水遊びが楽しめる水遊びビーチなど。

## GRE京都 嵐山灯籠流し



写真提供:京都デザイン

**日時** 8月16日(金)  
**場所** 嵐山渡月橋付近(車で約20分)  
渡月橋の東詰から桂川に精霊送りの灯籠が流される。たくさんの灯籠は、ゆっくりと川を流れてゆき、幻想的な風景に。また、五山送り火の「鳥居形」や、遠くに「大文字」も見ることができる。

## GR箱根 箱根大文字焼



**日時** 8月16日(金)  
**場所** 箱根強羅公園(車で約15分) など  
大正時代から続く伝統行事で、有縁無縁の霊を慰めるうら盆の送り火。山の中腹に浮かび上がった「大」の字をバックに、スターマインを中心とした打ち上げ花火とナイアガラなどの仕掛け花火が登場する。