

メンバーズライフを豊かに彩る。

Gran Resort

2020 **6**
vol.144

特別対談

歌手・大倉クラブ&ホテルズイメージモデル

川中美幸さん

株式会社大倉代表取締役社長

川合南都子



Gran Resort June 2020 vol.144 2020年6月1日発行 発行所/株式会社大倉 〒530-8530 大阪市北区天神橋2丁目北2番11号 企画・編集/株式会社大倉 定価 1部161円(税込)・年1,992円(購読料は年会費に含む)

大倉クラブ&ホテルズの提携ホテル

セントラルグループ セントラホテルズ & リゾーツ



大倉クラブ&ホテルズでは、新たなリゾートステージとして、タイの主要都市・モルディブ・スリランカ・ベトナム・ラオス・中国・オマーン・カタール・アラブ首長国連邦の合計60か所に事業を展開するタイの大手ホテル運営会社「セントラホテルズ&リゾーツ」と提携しました。高級ヴィラや隠れ家的ホテル、利便性に優れたホテルや個性的なホテルなどバリエーションに富んだホテルを大倉クラブ&ホテルズ会員特別価格でご利用いただけることになりましたので、是非この機会にお楽しみください。

ご予約など詳しくはHPから
<https://www.centarahotelsresorts.com/featured-packages/>



三重 都リゾート 志摩 ベイサイドテラス

三重県志摩市阿児町鶴方 3618-33
(近鉄賢島駅から無料シャトルバスで約7分)



新たなリゾートステージとして三重県志摩市の「都リゾート志摩 ベイサイドテラス」と提携しています。英虞湾から伸びやかに広がる伊勢志摩の美しい自然とスパニッシュスタイルのリゾートをお楽しみください。

※ご予約の際は「ザ グラン リゾート会員」と必ずお伝えください。
お問合せ・ご予約は 都リゾート 志摩 ベイサイドテラス (0599-43-7222) まで

ご予約はご利用日の3か月前から受付しております(GW、夏休み、冬休み、春休みは受付日がかかります。詳しくはお問い合わせください。
ホテルご利用の際は会員カードまたは利用券をご持参ください。

沖縄 カヌチャリゾート

沖縄県名護市字安部 156-2 <https://www.kanucha.jp/>



旅のスタイルに合わせ、思いのままに楽しめる楽園リゾート。今年はカヌチャで思い出を作りませんか？

- 会員特典**
- 朝食券でランチ対応可能
 - 滞在中プレミアムラウンジ利用可能
 - レンタルカート(5人乗り)が滞在中無料
 - ガーデンプール、ビーチサイドプールが無料
 - カヌチャゴルフコースが優待料金でプレー可能

お問合せ・ご予約は
大倉クラブ&ホテルズ事業本部 (0570-00-1955) まで

ご予約、空室状況やホテルの詳細はこちらをご覧ください。

▶ <https://www.granresort.jp/>

大倉クラブ&ホテルズ事業本部(営業時間)9:00~18:00(土曜・日曜・祝日も営業)

ご宿泊のご予約
お問い合わせ先

☎ 06-6353-1955
行く ゴーゴー
0570-00-1955



大きな夢を築く。

ふたりが描く大倉クラブ&ホテルズ 冒険心で、明るく前へ

株式会社大倉のリゾート部門は、今年4月から「大倉クラブ&ホテルズ」として新しい一歩を踏み出し、ホテルライフの進化をめざしています。その新たな顔として、歌手・川中美幸さんに弊社のイメージモデルに就任いただきました。今回は、川中さんをプリンセス有馬にお招きし、弊社代表取締役社長 川合南都子と理想のリゾートホテル像や魅力などを語り合っていました。

ホテルは非日常、いわば「ご褒美の時間」
満足感向上が私たちの使命 代表取締役社長 川合 南都子



プリンセス有馬
オーナーズルーム

「見えないところが一番大切」。
感動のはじまりは丁寧な仕事から 川中 美幸さん

歌手・大倉クラブ&ホテルズイメージモデル

株式会社大倉 代表取締役社長

川中 美幸さん × 川合 南都子

川合：今回は、株式会社大倉のイメージモデルを引き受けていただき、ありがとうございます。プリンセス有馬で一昨年初めてコンサートを開催され、大盛況だったことが川中さんとのご縁の始まり。新たな一歩を進む弊社と一緒に盛り立ててください。

川中美幸さん：お声を掛けていただき大変光栄です。新たなスタートを切る御社の顔として、私なりに貢献したいです。私がまずしたいのは、全ホテルを巡り、宿泊してみること。自分が体験しないことには、魅力を伝えられませんから。お客様が喜び、笑顔になっていただくと言う意味で、歌手とホテル業は、ジャンルは違えど同じエンターテインメント。見つめる先は同じです。私の存在が御社の発展につながる一つのヒントになればうれしい。

川合：ぜひよろしくお願いたします。今回は、プリンセス有馬にご宿泊いただきました。率直な感想をお聞かせください。

川中：一番感銘を受けたのはお料理です。料理の味、盛り付けはもちろん、器に至るまで細やかで美しく、女心がくすぐられました。今までスマートフォンで料理を撮影したことはなかったのですが、初めて撮影しちゃいました。友人にぜひ自慢したい。

川合：料理は当クラブの魅力の一つですので、お褒めいただき感謝します。

川中：旅の楽しみは食べること。私は、ダイナショーなどで全国各地のホテルを巡りますが、お客様の感想で真っ先に挙げられるのは料理。たとえ知名度の高いホテルでも、料理の評価がすべてを左右すると感じますね。

川合：ありがとうございます。ほかにお気付きの点はございましたか。

川中：私は厨房の料理人の方やお掃除などスタッフさんの姿に目がいきます。亡くなった母が商売人で、ひたむきに働く姿を見てきたからでしょうか。その母がよく言っていました。「見えないところが一番大切」。こちらは部屋の掃除がしっかり行き届いて、一つひとつの備品などもおしゃれ。心配りが随所に感じられ、スタッフさんのお仕事がしっかりされていると実感しました。

川合：スタッフの励みになります。当クラブをご利用されるお客様の多くはゆとりのある方々。いわば非日常、「ご褒美の時間」を求めていらっしやいます。今後は、こ



まごころの接客、料理にふれて

今回、川中美幸さんには、プリンセス有馬でゆっくり滞在していただきました。スタッフの心のこもった接客、洗練された料理にふれ、当クラブの特長を改めて実感されたようです。



プロフィール

1973年デビュー。1980年「ふたり酒」、1998年「二輪草」がミリオンセラー。日本レコード大賞金賞、全日本有線放送大賞ゴールドリクエスト曲賞、日本作詞大賞大賞などを受賞。今年2月、東京明治座で10回目の座長公演を果たす。長年にわたる芸能活動が評価され、2012年第66回文化庁芸術大賞（大衆芸能部門）受賞。最新シングルは、「海峡雪しぐれ」（2月5日発売）、前川清さんとのデュエット曲「東京シティ・セレナーデ」（4月15日発売）。大阪府吹田市出身。

読者プレゼント

サイン入りCD2枚セット 抽選で5名様

川中美幸さんの最新CDシングル「海峡雪しぐれ」と「川中美幸2020年全曲集」をサイン入りで2枚セットで5名様にプレゼントいたします。



応募方法は、はがきまたはFAXにて、住所、氏名、電話番号、会員番号、感想を明記の上、〒530-8530大阪市北区天神橋2丁目北2番11号株式会社大倉 大倉クラブ & ホテルズ事業本部「川中美幸CDプレゼント」係まで。

FAX:06-6355-6112

締め切り：6月30日(火)必着

※当選の発表は、賞品の発送をもってかえさせていただきます。



ういった方々の満足感をさらに高められるよう、高級志向のホテルを増やしていく予定です（P4・5参照）。一方で主要駅から近く利便性の高いホテルも計画中です。さらに快適に、皆様に喜ばれるクラブライフをめざし、冒険心で成長を続けたい。

川中：勇気ある挑戦を私も後押ししたいです。年齢を重ねるにつれ、人間は守りに入るけれど、私は逆。今年2月の明治座公演の舞台でも初めて古典落語「時うどん」を披露しました。劇中に落語がなくても物語は成立するけれどあえて取り入れようと。独特の話方や間合いなど稽古は苦労したけれど、不思議と気持ち活性化したくなる。やってやろうって。どんな挑戦も、必ず結果がついてきます。川合社長も勝負をかけてほしい。



川合：今回初めて川中さんとお話させていただき、改めて気付いたのですが、気取らない雰囲気でも語り口が柔らかい。普段からどのようなコミュニケーションを心掛けていらっしゃるのですか。

川中：舞台やテレビの現場は、若いスタッフばかり。周囲の緊張をほぐすために、自分から積極的に話し掛けます。どんな立場の方でも分け隔てなくフレンドリーに。人との調和はリーダーに必要な能力です。

かつて石原裕次郎さんは、撮影現場の休憩中、いつもスタッフ全員と同じ料理を召し上がっていたといいます。自分だけ特別扱いをよしとしない、同じ仲間として、いいものを作っていきこう、その良いな雰囲気作品づくりにきつとつながったのでしょ。

川合：私も含めて、ホテルの支配人にもぜひ肝に銘じておくべき言葉です。ところで、プリンセス有馬でのコンサートの感想をお聞かせください。

川中：ロビーをステージにするアイデアはとても面白くて、驚きました。ステージから客席の距離が近い分、お客様の顔がしっかり見えて反応が分かりやすい。だから歌にも力が入る。皆さんノリが良くて、掛け合いもしやすい。まるで町内代表で歌っているみたい。おかげで私のトークもいつも以上にすーっと滑らかになっちゃう（笑）。どんな会場でもお客様を私のファンにするのが役目。「腕の見せどころだ」って気合が入りましたね。

川合：川中さんは吹田市出身。プライベートで有馬温泉に来られたことは。

川中：幼少のころ、亡くなった母と度々有馬温泉を訪れました。今日もホテルの部屋でくつろいでいた時、「お母ちゃん、景色きれいな。生きていたら連れてきてあげたかったな」って、心の中で母の笑顔思い浮かべながら会話をしていた。

ていました。有馬で対談ができ、感慨深かったです。

川合：川中さんに就任いただき、私も心強く思っています。短い時間でしたが、今回の対談で一層その思いを強くしました。大倉クラブ & ホテルズの新たな扉を開くカギになるに違いありません。

川中：私事で恐縮ですが、来年デ

ビュー45周年を迎えます。御社のイメージキャラクター就任は、節目の年を勢いづける幸先の良いチャンスをお願いいたします。感謝しています。大倉クラブ & ホテルズの魅力をより多くの方に発信し、御社と共に成長、発展するのが私の願い。これからもぜひよろしくお願いたします。



ヴィラ・コンコルディア リゾート & スパは、函館の元町地区に位置しています。五稜郭タワーとカトリック元町教会は、地域を代表する観光スポット。また、函館山ロープウェイや Morning Market も人気があります。



函館山からの夜景



五稜郭



Villa Concordia

所在地

〒040-0053 北海道函館市末広町 3-5

TEL : 0138-24-5300

FAX : 0138-24-5301

URL : <https://villa-concordia.com/>



Access

- ◆ 函館空港から車で約 20 分
- ◆ 函館駅から電車で十字街電停下車徒歩約 3 分
- ◆ ペイエリア (金森倉庫付近) まで徒歩約 3 分
- ◆ 函館元町の教会群まで徒歩約 3 分

ヴィラコンコルディア 誕生記念特典

6月1日(月)~30日(火)までの宿泊予約に限りです

会員様 1 部屋 宿泊代金 30% OFF

2 部屋目以降 宿泊代金 15% OFF

(法人会員含む)

予約受付はホテルへの直接予約ヴィラコンコルディア公式サイトからの WEB 予約、事業本部への電話予約に限りです。詳しくは事業本部へお問合せください。

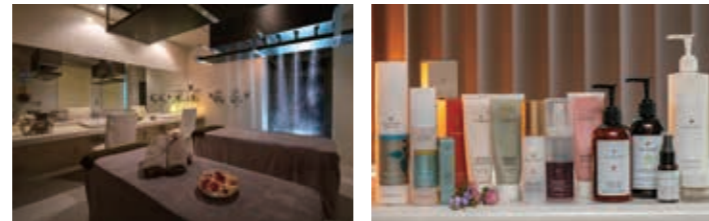

スパ・コンコルディア リコダ

丁寧なカウンセリングのもと、オーダーメイドの施術をご提案。日本では数カ所しか設備がないといわれているヴィシーシャワーで極上の癒やしと美しさを。



レストラン

北海道産および地場旬食材を使用した、創作コンチネンタル料理をごゆっくり堪能いただけます。



ライブラリー

1 階ロビーは北欧家具と暖炉を設えた落ち着いた空間。



大倉クラブ&ホテルズ 北海道初のグループホテルが誕生 ヴィラ・コンコルディア リゾート&スパ



プレジデンシャルスイート

大倉クラブ&ホテルズの新たなグループホテルとして、北海道函館市の観光エリアに建つ「ヴィラ・コンコルディア リゾート&スパ」が加わりました。ヴィラ・コンコルディア リゾート&スパは、函館市を代表するラグジュアリーホテルの一つ。「日常」のその先にある、「非日常」をコンセプトに、函館山ビュー10室のみの最上質なプライベート空間をお楽しみいただけます。大倉クラブ&ホテルズの最上級ブランド「ラグジュアリーブランド」として展開し、お客様に極上空間をご提供いたします。

函館随一のスモールラグジュアリーホテル 10室限定のプライベート空間

気品と安らぎが漂う、あなたのための極上空間で心癒やされる豊かな時間をお楽しみください。



スイート



ジュニアスイートツイン

朝から元気に！からだにやさしい和&洋 朝ごはん

早起きして緑豊かな道を散策し、ヘルシーな朝食をいただくのが軽井沢の朝の過ごし方。ふっくらジューシーなフレンチトースト、薬膳粥からお選びいただけます。



ジューシーに焼き上げたフレンチトーストに信州産のはちみつをたっぷりかけてお召し上がりください。蒸し野菜と軽井沢ウインナーもおすすです。



薬膳粥は鶏ガラスープで煮ており、コラーゲンたっぷり。なつめ(老化防止)、クコの実(風邪予防)、松の実(美肌効果)などの薬膳を入れています。

小鳥のさえずりを聞きながら 初夏の散策スポット

「屋根のない病院」——明治19年(1886)年、避暑で軽井沢を訪れた英国人宣教師ショーは、冷涼な気候、澄みきった空気、緑豊かな自然に魅せられ、こう称したといひます。初夏、木洩れ日が降り注ぎ、心地よい風が吹き抜ける緑道をゆっくり歩き、ひと味違う森林リゾートを楽しんでみてはいかがでしょうか。



雲場池
澄んだ湧水をたたえた池をぐるりと囲む森林は、初夏には清々しい新緑、秋には紅葉に色づき湖面を鮮やかに彩ります。池の周りは1周約20分で散策できます。



旧軽井沢銀座
全長約800mの銀座通り。食べ歩きやお土産などにピッタリなお店がたくさん並びます。お目当ての味を探しながら散策しませんか。

スポーツ リゾートで リフレッシュ

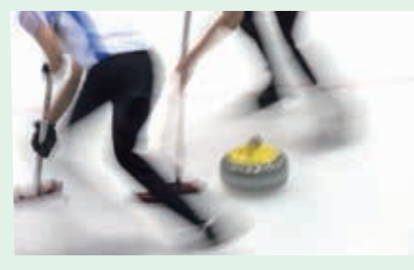

カーリング
軽井沢アイスパークは、通年でカーリングが体験できます。「氷上のチェス」と言われるスポーツを楽しんでみませんか。



サイクリング
夏の軽井沢はスポーツがおすすめ。木々を通り抜ける爽やかな風を受け、体を動かす爽快感は格別です。GR軽井沢ではレンタサイクル、オムニコートがあります、気軽にご利用ください。



テニス



栄養満点のスープは、深い味わいで、あっさりとした飲み口。飲むほどに体の中からキレイになります。

美楽黒湯御膳

期間
6月1日(月)～8月31日(月)
(但し、特別期間を除きます)
(当日ご宿泊の方で希望者対象)

料金
和み会席料金に準じます

「避暑地、軽井沢で体の中から元気に美しく」をコンセプトに、6月からホテルの夕食、朝食を一新。夕食は、東京六本木の人気店「Shangri-La's secret (シャングリラズシークレット)」とのコラボ企画、ブラックスープしゃぶしゃぶをご提供いたします。

中国雲南省の天然キノコを数種類煮詰めたスープは、ビタミン、ミネラルなどがたっぷり含まれ、免疫力アップをはじめ、美肌、デトックスなど女性にうれしい効果が豊富。栄養抜群のブラックスープで味わうしゃぶしゃぶの具材も体に良いものを厳選。信州産きのこ、高原野菜、風味とうま味に優れた信州ハーブ鶏など約10種を取りそろえています。

朝食は和風の薬膳粥、または洋風のフレンチトーストと蒸し野菜をご用意。お好きな朝食をお選びいただけます。軽井沢で過ごすほかに、元気になる。そんなヘルシーなリゾートライフをお楽しみください。

免疫力アップ!! 名店秘伝キノコしゃぶしゃぶ

夏の和歌の浦で マリンリゾート

和歌の浦は、万葉集にも詠まれた風光明媚な海をはじめ、数多くの景勝地が点在します。もうすぐ夏、GR和歌の浦で、海水浴場、釣り、グルメなどさまざまなマリンリゾートを満喫しませんか。



なみはや 浪早ビーチ

ビーチには船をモチーフにした遊具やバーベキュー施設などが整備され、ご家族で楽しめます。平成18年環境省選定「快水浴場百選」に選定。

ところ:和歌山市田野149

かたおなみ 片男波海水浴場

万葉集に詠まれた景勝地である和歌の浦にあり、砂浜の長さは1,200メートルと和歌山県随一の規模。平成18年環境省選定「快水浴場百選海の一部特選」に選定。

ところ:和歌山市和歌浦南3丁目1740

和歌浦漁港おとっとと広場

和歌浦湾で取れるシラス、足赤海老など新鮮な魚介類を直販価格で販売。イートインコーナーでは地元食材を使った料理を楽しめます。土曜・日曜・祝日の10:00~14:00

ところ:和歌山市新和歌浦1-1



写真の葱鮭鍋は、3人前の盛り付けです。

ザグランリゾート
和歌の浦

造りと鍋で、たっぷりマグロ尽くし



活鮑踊り焼き付コース(造りに変更可)
特撰会席料金に準じます。



本マグロ三種握り寿司付コース
(中トロ、炙り、ネギトロ軍艦)
料理長おすすめ会席料金に準じます。

あわせて食べたい グレードアップコース

紀州葱鮭鍋御膳のグレードアップコースを2つご用意しております。新鮮な魚介をたっぷりお召し上がりください。

おぎま 紀州葱鮭鍋御膳

期間

6月1日(月)~8月31日(月)
(但し、特別期間を除きます)
(当日ご宿泊の方で希望者対象)

料金

和み会席料金に準じます

マグロ好きの方にぜひおすすめしたい。ザグランリゾート和歌の浦で6月から登場する紀州葱鮭鍋御膳は、マグロの旨みを鍋と、新鮮な造りで心ゆくまで味わっていただけます。

江戸時代発祥と言われる葱鮭鍋は、脂身部分を含む身を余さずおいしく食べようとした人々の知恵が詰まった料理です。脂が乗った身は大きい分、火が入ることで筋がゼラチンに変わって、口に入れるとほろりと崩れます。つくねはお好みの大きさにして鍋に落とし、弾力のある歯ごたえをお楽しみいただけます。マグロの旨みが染み込んだ葱もおいしい。

マグロとネギの風味が絡み合った出汁でいただく締めうどんも絶品です。時代を越えて愛され続けてきた格別の味わいに感服します。

世代を超えて愛される「国民魚」マグロ。夏の海水浴シーズンを迎え、ご家族連れにぜひおすすめします。

ザ グラン リゾート 6月号 付録について

この度は、新型コロナウイルス感染症拡大防止のため、臨時休業を行い多大なる迷惑をおかけしております。
まだ収束の見込みが見えない状況ではありますが、再開に向け、衛生管理の向上、
スタッフ教育を徹底してまいります。
ささやかながら、心ばかりの品を送らせていただきますので、お使いいただければと思います。
またお会いできることをスタッフ一同楽しみにしております。

大倉クラブ&ホテルズ 一同

天神祭(大阪天満宮)開催中止のお知らせ

毎年7月に行われる天神祭の船渡御や奉納花火は、新型コロナウイルス感染拡大防止を受け中止となりました。
大阪天満宮の神事諸祭儀である宵宮祭、鉦流神事、行宮宵宮祭、本宮祭は神職のみによって肅行します。 ※但し、形式などは未定
お問い合わせ 大阪天満宮06-6353-0025

残りわずか! プラチナ会員100口限定募集中

4月号でご案内しましたプラチナ会員を募集中です。
長年お世話になっております会員様へ、大倉クラブ&ホテルズ記念キャンペーンとして100口限定で募集いたします。大変お得な内容でございますので、この機会にご検討ください。



- お子様やお孫様に名義変更される方
 - 満70歳以上で10年以上会員権をご所有の方
 - 個人名義の方(1口会員所有の方)
- ※上記条件に当てはまる方、諸条件がございます。
お問い合わせください。

お問い合わせ・資料請求は、
カスタマー室(06-6353-1073)までお気軽にお電話ください。
※月・火曜日休み

ザ グラン リゾート 公式アプリ

新着情報

宿泊予約

クーポン

空室情報

ご利用ください

全国18か所のホテルの空室情報を確認して宿泊予約が可能!
ザ グラン リゾートオリジナルの新着情報やお得な限定クーポンなど便利な機能が満載です。

いますぐダウンロード!

アプリダウンロード方法

アプリをAppStore、GooglePLAY
または下記のQRコードからダウンロード。

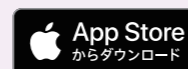

ザ グラン リゾート アプリ

親愛なる「Gran Resort」読者の皆様へ

いつも本誌をご愛読いただき、誠にありがとうございます。

皆様におかれましては、新型コロナウイルスによる影響で不自由な生活を過ごされているとお察しするとともに、心からお見舞い申し上げます。

そんな中、会報誌「Gran Resort」をお届けできますことをうれしく思っております。この一冊が少しでも皆様を楽しみをご提供できたらと心から願っております。

本誌については早い時期から制作をしておりましたため、行動自粛に沿わないものになってしまいましたことをお詫び申し上げます。実際に出かけられない状況ではございます。誌面を通して、少しでも野外への旅気分を味わっていただき、またこの状況が収束しました際には、本誌を参考にさせていただけたら幸いです。

なかなか収束が見えない状況ではありますが、皆様におかれましては、健康な毎日をお過ごしいただけるよう、心からお祈り申し上げます。

新型コロナウイルスによる困難が一日も早く解決することを願って、ご挨拶の結びとさせていただきます。

大倉クラブ&ホテルズ事業本部一同

※新型コロナウイルス感染拡大の状況、政府自治体からの要請等によりツアー・イベント等を変更・中止する場合がございます。

■ スポーツイベント ■

※スポーツイベントの参加費はいずれも
お一人様 【会員様】 3,300円(税込)
【会員様紹介】 5,500円(税込)になります。

※ゴルフコンペのプレーフィーはホテルまでお問い合わせください。
参加費には賞品代、ご夕食時の飲み物代が含まれています。

GR近江舞子

グラウンドゴルフ大会

ご好評いただいています8ホール2ラウンドのグラウンドゴルフ大会です(貸しクラブは1本別途110円・税込)。

実施日 6月4日(木)・19日(金)、7月6日(月)・17日(金)、
8月4日(火)・28日(金)
(当日ご宿泊の方で希望者対象)
時間 13:00 競技
17:30 夕食・表彰式
募集人員 40名様(最少催行人員/20名様)

GR赤穂

ゴルフ親睦会

西播磨丘陵に広がるフラットで雄大なコース、姫路相生カントリークラブで開催します。キャディー付き。

実施日 6月8日(月)(前日・当日ご宿泊の方で希望者対象)
時間 9:30 競技 18:00 夕食・表彰式
場所 姫路相生カントリークラブ
募集人員 40名様(最少催行人員/12名様)

GR三方五湖

ゴルフ親睦会

県内屈指の歴史と伝統を誇る敦賀国際ゴルフ倶楽部で開催します。敦賀湾の眺望が素晴らしいコースでプレーをお楽しみください。

実施日 7月16日(木)(当日ご宿泊の方で希望者対象)
時間 9:00 競技 18:00 夕食・表彰式
場所 敦賀国際ゴルフ倶楽部
募集人員 30名様(最少催行人員/15名様)

GR天の橋立

シーカヤック体験

日本三景天橋立でシーカヤック体験をしませんか。ホテルご宿泊のお客様は500円割引でご利用いただけます。ご予約時にお申し込みください。時間など詳しくはホテルまでお問い合わせください。



実施日 11月30日(月)まで
(前日・当日ご宿泊の方で希望者対象)
参加費 お一人様 2時間
大人 5,500円(税込)
子ども 3,500円(税込) いずれも割引後の金額

GR有馬

カラオケ親睦会

料理長 岡山の会席料理を召し上がりながら、皆様でカラオケを楽しんでいただきます。抽選会付き。

実施日 6月23日(火)、7月20日(月)
(前日・当日ご宿泊の方で希望者対象)
参加費 お一人様 2,200円(税込)
募集人員 30名様(最少催行人員/5名様)

ゴルフパック

ホテルに宿泊しゴルフを楽しんでいただくパックプランです。ご予約時に「ゴルフパックプラン」とお伝えください。



GRE伊豆

実施日 12月13日(日)まで
(当日ご宿泊の方で希望者対象)

ゴルフ場 ゴールド川奈カントリー倶楽部

参加費(宿泊代+プレー代)
お一人様
【会員様】 18,900円(税込)~
【会員様紹介】 22,200円(税込)~

GR天の橋立

実施日 12月30日(水)まで
(前日・当日ご宿泊の方で希望者対象)

ゴルフ場 宮津カントリークラブ

参加費(宿泊代+プレー代)
お一人様
【会員様】 17,970円(税込)~
【会員様紹介】 21,270円(税込)~

GR城崎

実施日 11月30日(月)まで
(当日ご宿泊の方で希望者対象)

ゴルフ場 久美浜カンツリークラブ

参加費(宿泊代+プレー代) ※ワンドリンク付
お一人様
【会員様】 19,000円(税込)~
【会員様紹介】 22,300円(税込)~

※時期、人数によって料金が異なるため、詳細についてはホテルにお問い合わせください。



ザ グラン リゾート
エレガント

淡路島

●開催日/ 8月25日(火) 17:00~

●参加費/ 1泊2食とコンサートのバック料金(税込)
【会員様・法人会員様】 16,500円
【ゲスト様】 20,900円

河内家菊水丸さんをお招きし、盆踊り大会を開催!

夕食は料理長特別献立をご用意。

バルーンアート・花火・スイカ割り・

盆踊りありと盛りだくさんの内容です。

ご家族、ご友人と夏の思い出を作りませんか。

盆踊り大会開催

河内音頭
河内家菊水丸



お中元・お歳暮の販売休止のお知らせ

平素は格別のお引き立ていただき厚く御礼申し上げます。

このたび毎年ご愛顧いただいておりますお中元・お歳暮の販売につきまして、諸般の事情により、販売を休止させていただくことになりました。

これまでのご愛顧に感謝申し上げますとともに、何卒ご了承いただきますようお願い申し上げます。

白浜花火大会中止のお知らせ

白浜観光協会が主催しております花火大会を含む夏季イベントにつきまして、新型コロナウイルス感染症の拡大を考慮し、中止となりました。

【中止となるイベント】

- ▶ ^{ななばた}7☆7week in 南紀白浜(7/1~7予定)
期間中、浴衣で町歩きすると各施設・商店からサービスが受けられるイベント
- ▶ SHIRAHAMA 2020 花火ラリー(7/25、30、8/10、15、22、29 予定)
約400発の花火を6回打ち上げる小規模分散型の花火イベント
- ▶ 熊野水軍かがり火・埋蔵金探し(8/19~21 予定)
熊野水軍の宝を探す人気のイベント

詳しくは白浜観光協会(0739-43-5511)までお問い合わせください。

GRE淡路島

淡路牛すき焼き特撰会席 淡路牛しゃぶしゃぶ特撰会席

淡路島のブランド牛「淡路牛」をすき焼きかしゃぶしゃぶ鍋でご提供いたします。2日前までにご予約ください。

実施日 6月30日(火)まで
(当日ご宿泊の方で希望者対象)

参加費 お一人様 特撰会席料金に準じます



寿司特撰会席

料理長 池内がお客様の前で寿司を握り、ご提供いたします。平日1日3組様限定です(事前予約要)。2日前までにご予約ください。※土曜日・特別期間・イベント開催時は除きます。

実施日 6月30日(火)まで(当日ご宿泊の方で希望者対象)
参加費 お一人様 特撰会席料金に準じます

GRE軽井沢

高原野菜と黒毛和牛しゃぶしゃぶ特撰会席

地元の高原野菜と黒毛和牛を使用した特製のしゃぶしゃぶがメインの会席料理です。

実施日 6月30日(火)まで
(当日ご宿泊の方で希望者対象)
参加費 お一人様 特撰会席料金に準じます
(グループ単位でのお申込みとなります)



GR和歌の浦

特撰夕食会

地元食材をふんだんに使った特撰会席をご用意いたします。ぜひこの機会にホテルにお越しください。

実施日 6月21日(日)(当日ご宿泊の方対象)
参加費 お一人様 特撰会席料金に準じます

GR三方五湖

若狭地魚特撰会席

若狭湾で水揚げされる新鮮な魚を使用し、造り、煮付け、握り寿司に。鮮度抜群のおいしさをお楽しみください。

実施日 6月28日(日)まで
(当日ご宿泊の方で希望者対象)
参加費 お一人様 特撰会席料金に準じます



地魚造りと和牛ステーキ特撰会席

若狭湾で水揚げされた新鮮な魚の造りと和牛ステーキをメインにした会席料理です。

実施日 6月28日(日)まで(当日ご宿泊の方で希望者対象)
参加費 お一人様 特撰会席料金に準じます

GR鳥羽

伊勢海老特撰会席

伊勢海老一匹の姿造りと地魚四種盛り合わせ、具足煮を召し上がっていただきます。朝食に伊勢海老の頭を具材にした味噌汁をご提供いたします。

実施日 6月30日(火)まで
(当日ご宿泊の方で希望者対象)
参加費 お一人様 特撰会席料金に準じます



GR天の橋立

丹後とり貝特撰会席

大きさ、肉厚、味の三拍子そろったブランド食材、丹後とり貝。造り、焼き物、天ぷらで召し上がっていただきます。3日前までにご予約ください。

実施日 6月21日(日)まで
(当日ご宿泊の方で希望者対象)
参加費 お一人様 特撰会席料金に準じます



特撰夕食会「丹後とり貝と宮津の初夏の味覚」

丹後地方の名物「丹後とり貝」と旬の味覚を取りそろえました。1日限定の特別会席をぜひお楽しみください。

実施日 6月28日(日)
(当日ご宿泊の方対象)
参加費 お一人様 特撰会席料金に準じます



夏の感謝祭

特別献立、フラダンスショー、抽選会と盛りだくさんの内容でお待ちしています。

実施日 8月2日(日)(当日ご宿泊の方対象)
参加費 お一人様 特撰会席料金に準じます
募集人員 40名様(最少催行人員/10名様)

GR下呂

飛騨牛と鮎特撰会席

A5ランクの飛騨牛を陶板焼きで、鮎を塩焼き、天ぷらでご提供いたします。

実施日 6月30日(火)まで
(当日ご宿泊の方で希望者対象)
参加費 お一人様 特撰会席料金に準じます



飛騨牛特撰会席

A5ランクの飛騨牛をしゃぶしゃぶでたっぷり召し上がっていただきます。

実施日 6月30日(火)まで
(当日ご宿泊の方で希望者対象)
参加費 お一人様 特撰会席料金に準じます



GRE熱海

雨の日プラン

料理長おすすめ会席以上の会席料理をお申し込みの方で宿泊日当日の天候が雨天の場合、ワンドリンクか一品プレゼントをお渡しします(いずれも次回利用分。有効期限は12月27日まで)。

実施日 6月6日(土)~7月12日(日)
(当日ご宿泊の方で希望者対象)

伊勢海老と金目鯛特撰会席

伊勢海老は造り、金目鯛はしゃぶしゃぶでお召し上がりいただけます。国産牛のステーキもご提供いたします。2日前までにご予約ください。

実施日 6月30日(火)まで(当日ご宿泊の方で希望者対象)
参加費 お一人様 特撰会席料金に準じます(グループ単位でのお申込みとなります)



夏休み限定 3世代プラン

夕食は料理長の特別会席です。チョコレートファウンテン、記念写真、ワンドリンクプレゼントもあります。お子様には景品をプレゼントします。1日1組限定大人4名様以上。3日前までにご予約ください。

実施日 7月18日(土)~8月31日(月)
(但し、特別期間を除きます)(当日ご宿泊者が対象)
参加費 お一人様 特撰会席料金に準じます

熱海海上花火大会 特別献立

花火大会の開催日に、料理長 加藤が特別献立をご用意します。特撰会席への変更もできます。

実施日 7月26日(日)・31日(金)
8月5日(水)・18日(火)・21日(金)・23日(日)・27日(木)
9月22日(火・祝)(当日ご宿泊の方対象)
参加費 お一人様 料理長おすすめ会席料金に準じます

プリンセス有馬

オマール海老・鮎・黒毛和牛フィレ肉鉄板焼きコース

1日7組限定の鉄板焼きコースです。ぜひこの機会にご賞味ください。

実施日 6月30日(火)まで
(当日ご宿泊の方で希望者対象)
参加費 お一人様
【オーナー会員様】 19,800円(税込)
【メンバー・アネックス・法人グローバルロイヤル・カンパニー会員様】 22,000円(税込)
【同伴者・法人TH・TM・RTM会員様】 23,100円(税込)
【法人THR会員様】 24,200円(税込)
【利用券】 25,300円(税込)
※宿泊代を含みます。土曜・連休は追加料金(+2,200円)別途要

ザ・ザビエルズ アカペラコンサート

神戸発のアカペラグループ「ザ・ザビエルズ」をお招きし、スペシャルライブを開催します。

実施日 8月1日(土)(当日ご宿泊の方対象)
参加費 1泊2日とコンサートのパック料金
【会員様・法人会員様】 18,700円(税込)
【ゲスト様】 22,000円(税込)
※土曜日料金を含みます。

※新型コロナウイルス感染拡大の状況、政府自治体からの要請等によりツアー・イベント等を変更・中止する場合がございます。

料理長 特別献立の夕食会

各ホテルの料理長が腕によりをかけた特別献立をご用意いたします。それぞれのホテルの個性豊かな味わいをお楽しみください。

参加費:お一人様 料理長おすすめ会席料金に準じます

GR近江舞子	清水 末広	6月5日(金)
GRE伊豆	志村 眞吾	6月27日(土)

GR城崎

但馬牛と鮎特撰会席

ブランド牛「但馬牛」と鮎、日本海の海の幸をご用意いたします。お一人様からご注文可能です。

実施日 6月30日(火)まで(当日ご宿泊の方で希望者対象)
参加費 お一人様 特撰会席料金に準じます

オープン記念感謝祭

料理長による特別献立、抽選会、フリードリンクと盛りだくさんの内容をご用意しております。おしゃれな浴衣の無料貸し出しもあります(先着順)。ぜひ、城崎にお越しください。

実施日 7月25日(土)(当日ご宿泊の方対象)
参加費 お一人様 特撰会席料金に準じます

一品料理 香住ガニ

香住漁港で水揚げされる紅ズワイガニは、香住ガニと呼ばれるブランド食材です。甘みが強いカニを陶板焼き、酒蒸し、カニ味噌甲羅焼きのいずれかで提供いたします。

実施日 9月5日(土)~11月3日(火・祝)
(当日ご宿泊の方で希望者対象)
料金 一人前 酒蒸し・陶板焼き:1,650円(税込)
カニ味噌甲羅焼き: 770円(税込)



城崎女子旅応援プラン

「女子旅プラン」「料理長おすすめ会席」「特撰会席」をご予約の女性に、色浴衣を無料で貸し出します。さらにザ グラン リゾート城崎公式インスタグラムをフォロー＆投稿1件につき食事会場でワンドリンクをプレゼントいたします。

実施日 10月31日(土)まで(但し、特別期間を除きます)
(当日ご宿泊の方で希望者対象)

GRE伊豆

鮎・伊勢海老・金目鯛特撰会席

鮎はステーキ、伊勢海老は造り、金目鯛はしゃぶしゃぶと煮付けをご用意いたします。3日前までにご予約ください。

実施日 6月28日(日)まで
(当日ご宿泊の方で希望者対象)
参加費 お一人様 特撰会席料金に準じます



Pick Up The Best!
第129回 ザ グランリゾート ツアー



昇仙峡
山梨県甲府市の北部に位置する
渓谷で、国の特別名勝にも指
定されています。「日本一の渓谷
美」といわれる観光の名所です。

ザ グランリゾート プリンセス富士河口湖に泊まって 富岳風穴・昇仙峡・ぶどう狩りの旅

◇旅行代金(1名様) ●添乗員・スタッフ同行
●会員様のご紹介も参加いただけます。

[会員様] **70,000円**(税込) [会員様紹介] **71,500円**(税込)

※宿泊費につきましては、各自ホテルにて別途ご精算となります。

[出発日] 2020年 **9月2日(水)** <2泊3日>

○募集人員 30名様(最少催行人員:20名様)

先着にて受付。8月3日(月)までに20名に満たない場合は中止させていただきますので、あらかじめご了承ください。また、30名を超えるとキャンセル待ちになる場合があります。

○集合場所・時間

午前9時15分(JR新大阪駅 新幹線中央改札前)

○行程 (凡例) ー:新幹線 =:バス

9/2 (水)	新大阪(9:48)ー静岡=清水市内(昼食)=白糸の滝 =富岳風穴=プリンセス富士河口湖(16:40) 【山梨県南都留郡】
9/3 (木)	プリンセス富士河口湖(9:00)=昇仙峡=甲府市内=恵林寺 =ぶどう狩り=プリンセス富士河口湖(16:00)
9/4 (金)	プリンセス富士河口湖(9:00)=富士山五合目=沼津市内 (昼食・買物)=楽寿園・楽寿館=三島=新大阪(17:57)

交通規制等の都合により、変更が生じる場合があります。
スケジュールにより変更する場合があります。

バス会社 伊豆箱根バス株式会社



富岳風穴

総延長201m、高さは8.7mにおよぶ洞窟。平均気温は3度で、昭和初期まで蚕の卵の貯蔵に使われていました。見学コースでは、夏でも溶けない氷柱や、溶岩棚、縄状溶岩などが見られます。

■旅行企画・実施/株式会社 大倉 グランツアリスト ■大阪府知事登録旅行業第 2-1472 号 ■総合旅行業務取扱管理者: 林 幹子



恵林寺

元徳2(1330)年、夢窓国師が開創した名刹。信玄公の菩提寺として知られています。国指定名勝の庭園は、池泉回遊式庭園で夢窓国師の代表作に数えられます。



ぶどう狩り(シャインマスカット)

種がなく皮ごと食べられるシャインマスカットの食べ放題です。新鮮だからこそ甘さ、おいしさをお楽しみください。



楽寿園・楽寿館

楽寿館は、日本庭園「楽寿園」中央にある、小松宮彰仁親王の別邸。「楽寿の間」のふすま、格天井など210面の装飾絵画は、野口幽谷ら日本画の第一人者によって描かれました。

ツアーお申込み方法

ハガキに①イベント名「○○○○○の旅」 ②会員番号 ③参加者全員の氏名(フリガナ明記)、住所、電話番号(代表者は携帯電話など連絡の取りやすい番号)、年齢、生年月日、性別、メンバー種別、会員紹介である旨を明記のうえ係宛にご郵送ください。電話・FAXでも受付いたします。

お問合せ
お申込み先

住所/〒530-8530
大阪府北区天神橋2丁目北2番11号
大倉クラブ&ホテルズ事業本部
「○○○○○の旅」係

TEL.06-6353-1955
FAX.06-6355-6112

※詳細は後日ご案内書を送させていただきます。

新しい会報誌名が決定しました!!

『大倉クラブ&ホテルズ~Gran Times~』

新名称である「大倉クラブ&ホテルズ」を皆様に広く知っていただくこと、Gran:グランリゾートの名前を残しつつ、Times:美しい日本の格別の時間をあなたにというコンセプトから、決定いたしました。

たくさんのネーミングをお寄せいただき、心より御礼申し上げます。

来月7月号から新しい名称と共に内容もリニューアルして生まれ変わります。

今後とも大倉クラブ&ホテルズをご愛顧賜りますようお願い申し上げます。

ホテル発 ミニツアー

※宿泊費につきましては、各ホテルにて別途ご精算となります。
添乗員なし・スタッフ同行

GRE京都

京町ぶらり~京の夏越の祓と初夏の花巡り

夏越の祓で神事が行われる上賀茂神社、半夏生の名所で建仁寺の塔頭・両足院、桔梗がきれいな蘆山寺、青もみじの名所、北野天満宮を市バスと徒歩で巡ります。

実施日 6月30日(火)(当日ご宿泊の方で希望者対象)
時間 9:00~15:00
参加費 お一人様 5,500円(税込)
募集人員 20名様(最少催行人員/6名様)



上賀茂神社



蘆山寺

■旅行企画・実施/株式会社 大倉 グランツアリスト

■大阪府知事登録旅行業第 2-1472 号 ■総合旅行業務取扱管理者: 林 幹子

ツアーお問合せ 住所/〒530-8530 大阪府北区天神橋2丁目北2番11号
お申込み先 大倉クラブ&ホテルズ事業本部

TEL.06-6353-1955 FAX.06-6355-6112
※詳細は後日ご案内書を送させていただきます。

全ホテルで実施!

うれしい特典いっぱい

12月30日(水)まで

グループ旅行プラン

10名様以上(小学生以上)のご宿泊で

①記念写真をプレゼント

下記よりいずれかのサービスをお選びいただけます。ご予約時にお申し付けください。

②A 各ホテル趣向を凝らした一品料理
B 乾杯ドリンクプレゼント

●飲み放題プラン

(お一人様+2,200円(税込))
もご用意。

イメージ

女子旅プラン

女性だけのグループの
お客様に素敵な特典を
ご用意いたします。

●特製デザートをご用意!

●アメニティグッズ
をプレゼント

イメージ

●1室3名様以上の女性だけのグループ。
●ご予約時に「女子旅プラン」と申し出ください。
●プリンセス有馬はレディースルームをご用意。

バースデープラン 通年

お誕生月には何度でもお得なバースデープランをご利用いただけます。会員様ならではの素敵なひとときをお楽しみください。

●特別お祝い料理&
記念品プレゼント&記念写真

特別期間・イベント開催時にはご用意できない場合があります。ご了承ください。

●バースデー期間中 ポイント3倍

誕生月のご本人様名義のポイントカードのみ付与させていただきます。

●ご予約時に「〇〇様のお誕生日(〇月〇日生まれ)のご利用」と申し出ください。

※特別期間・他のキャンペーン・プランとの併用、素泊まりは適用外とさせていただきます。詳しくは各ホテルにお問い合わせください。

予約受付番号 (受付時間)午前9:00～午後6:00(土曜・日曜・祝日も営業)

全国どこからでも
市内通話料金で
ご利用いただけます。

行く ゴーゴー
0570-00-1955

大阪 行く ゴーゴー
06-6353-1955(代)

携帯電話・PHS・IP電話等(ナビダイヤルが利用できない電話)の方は大阪事務局の番号へお掛けください。
FAX、メールでも受け付けております(あて先、フォームなどに関しましてはホームページをご覧ください)。

会員種別	ご利用ホテル	GRホテル	近江舞子	軽井沢・熱海 白浜・伊豆	京都	淡路島	プリンセス有馬	プリンセス 富士河口湖	
GR会員	A・A・J・AS・B・E・H・H・J・K・ K・J・KS・R・RS	6カ月前の同日	6カ月前の同日	6カ月前の同日					
	MJ		7カ月前の同日	6カ月前の同日					
軽井沢・熱海 白浜・伊豆 会員	CK・CF・CC・CA・DF・ DC・DA・EF・EC・EA・ EB・FF・FC・FA・FB		7カ月前の同日	6カ月前の同日					
京都会員	PF・PC・PA		6カ月前の同日	7カ月前の同日	6カ月前の同日				
淡路島会員	QF・QC・QA		6カ月前の同日		7カ月前の同日	6カ月前の同日			
プリンセス有馬会員	GF・GC・GA・GB		6カ月前の同日		7カ月前の同日	6カ月前の同日			
ポート会員	P・J・Q・J・G・J		6カ月前の同日(所有ホテルは7カ月前の同日)◎						
プリンセス 富士河口湖 会員	L・F・L・C		7カ月前の同日	6カ月前の同日					7カ月前の同日
オーナーズ会員 (富士河口湖 ポート会員)	L・J		7カ月前の同日	6カ月前の同日					7カ月前の同日 ☆
法人	TH・THR・TM		※6カ月前の同日						

☆特別期間は6カ月前から予約開始
◎プリンセス有馬ポート・京都ポート・淡路島ポート・オーナーズ会員所有ホテルの予約は7カ月前(特別期間は6カ月前)の同日より予約開始となります。
GRE軽井沢ホテルの夏季期間・特別期間の予約は、軽井沢以外の会員様は6カ月前から予約開始となります。
※TH・THR・TM会員の特別期間の予約受付は2カ月前の同日からとなります。

箱根	0460-84-7133	下呂	0576-24-1313	京都	075-451-1600	有馬	078-904-1661
熱海	0557-81-3334	鳥羽	0599-26-3585	城崎	0796-28-3205	淡路島	0799-74-0200
伊豆	0557-22-0022	三方五湖	0770-32-1516	和歌の浦	073-444-4113	赤穂	0791-48-0077
軽井沢	0267-42-8300	近江舞子	077-596-0377	白浜	0739-43-2351		
P・富士河口湖	0555-72-3711	天の橋立	0772-27-1371	P・有馬	078-904-1566		

ホテル休館日 HPでホテルの空き情報を確認できます。ザグランリゾートのホームページ <https://www.granresort.jp>

メンテナンス休館日	GRE淡路島	プリンセス有馬
	6月22日(月)～25日(木) 7月6日(月)～9日(木) 9月1日(火)～4日(金)	6月15日(月)～18日(木) 7月13日(月)～16日(木) 9月7日(月)～10日(木)

ホテル名	6月	7月	8月	9月
プリンセス 富士河口湖	15(月)～18(木)	13(月)～16(木)	全日営業	7(月)～10(木)
GRE軽井沢	9(火)～12(金) 15(月)～18(木) 22(月)～25(木)	6(月)～9(木)	全日営業	7(月)～10(木) 14(月)～17(木) 28(月)～30(木)
GR箱根	9(火)～12(金) 29(月)～30(火)	1(水)・2(木) 13(月)～16(木)	全日営業	1(火)～4(金) 14(月)～17(木)
GRE熱海	9(火)～12(金) 22(月)～25(木)	6(月)～9(木) 27(月)～29(木)	24(月)～27(木)	7(月)～10(木) 23(月)～30(木)
GRE伊豆	8(月)～11(木) 15(月)～18(木) 22(月)～25(木) 29(月)～30(火)	1(水)・2(木) 13(月)～16(木)	24(月)～27(木) 31(月)	1(火)～3(木) 14(月)～17(木) 28(月)～30(木)
GR下呂	2(火)～5(金) 9(火)～12(金) 22(月)～25(木)	6(月)～9(木) 27(月)～30(木)	18(火)～20(木) 24(月)～27(木)	7(月)～10(木) 28(月)～30(木)
GR鳥羽	8(月)～11(木) 15(月)～18(木)	6(月)～9(木) 13(月)～16(木)	24(月)～27(木)	7(月)～10(木) 23(月)～25(木)

メンテナンス休館日は工事の予定により変更になることがあります。GRE熱海のリニューアル工事は、9月23日(水)～12月10日(木)に変更となりました。

- 事務局受付時間外のご予約お申し込み・変更・キャンセルについて
ホテルにおきましても予約状況のご案内や各ホテルごとのご予約のお申し込み・変更・キャンセルを受付させていただいておりますので、事務局受付時間外もホテルまでお気軽にお電話ください。
- 会員証・利用券ご提示のお願い
健全なクラブ運営のため、チェックイン時に会員証・利用券のご提示をお願いしております。今後とも、安心・安全で親しみの持てるクラブ運営を目指して参りますので、どうぞご協力いただきますようご案内申し上げます。
- OTA(on-line travel agent)による客室提供について
大倉クラブ&ホテルズでは、空室の有効活用および新規会員様募集を目的としてOTAによる客室提供の一部のホテルで行っております。大倉クラブ&ホテルズの魅力をご存じでない方に体験宿泊していただくことで、会員入会の機会を提供しております。また、会員様のご迷惑にならない範囲で空室を有効的に活用し、ホテルの活性化と雇用創出を図り、会員様へのサービスの向上を目指しております。引き続き会員の皆様のご理解とご協力を何卒よろしくお願ひ申し上げます。
- 特別期間予約のご案内
夏季特別期間は4月号、年末年始特別期間は5月号をご参照ください。

本誌掲載の内容は新型コロナウイルスの影響のため、イベントの中止、延期や臨時休館をいただく場合がございます。詳しくは各施設または大倉クラブ&ホテルズ事業本部までお問い合わせください。

- ホームページのご案内
- 株式会社 大倉のホームページ
<https://www.okura.co.jp>
- ザグランリゾートのホームページ
<https://www.granresort.jp>
- お得な情報やホテルからのご案内のブログ
<https://granresort.jp/grblog/>



←大倉のホームページ



←ザグランリゾートのホームページ

涼味薫る 鰻会席

参加費 特撰会席料金に準じます

※当日ご宿泊の方で希望者対象。
※グループ単位でのお申込みとなります。
※仕入れの状況により実施期間が変更になる場合があります。

GRE京都

鰻と鮎特撰会席

京都の夏に欠かせない鰻と鮎を両方味わっていただきます。鰻は湯引き、寿司、鍋。鮎は塩焼きでご提供いたします。

実施日:6月1日(月)～30日(火)
3日前までにご予約ください。

プリンセス富士河口湖

鰻と甲州牛特撰会席

和歌山雑賀崎直送の鰻と甲州牛を使った会席料理です。鰻は寿司、湯引き、煮物、甲州牛はステーキ、時雨煮でご提供いたします。

実施日:6月1日(月)～30日(火)
3日前までにご予約ください。

GR和歌の浦

鰻と寿司特撰会席

地元で取れた新鮮な鰻料理を中心に、お寿司も取り入れました。

実施日:6月1日(月)～30日(火)

GRE淡路島

鰻と蛸特撰会席

全国的に高級食材として知られる淡路島産の鰻と、蛸と一緒にご賞味いただけます。お一人様からご参加いただけます。

実施日:6月1日(月)～30日(火)
2日前までにご予約ください。

GR赤穂

鰻特撰会席

播磨灘産のおいしい鰻を湯引き、寿司、鍋、天ぷらなどで召し上がっていただけます。2名様からのグループ単位となります。

実施日:6月1日(月)～28日(日)

GR鳥羽

伊勢鰻と松阪牛特撰会席

料理長 安田が三重県の旬の食材、伊勢鰻と三重県のブランド牛、松阪牛を使い期間限定の特別会席をご用意いたします。

実施日:6月1日(月)～30日(火)
3日前までにご予約ください。

GRE白浜

鰻と鮑特撰会席

初夏の旬の食材鰻と鮑を両方楽しめる会席です。

実施日:6月5日(金)～30日(火)

GR有馬

鰻と鮑特撰会席

鰻落とし、ぼたん鰻の椀物、鮑のステーキをご提供いたします。

実施日:6月1日(月)～30日(火)
2日前までにご予約ください。

GR近江舞子

鰻と近江牛特撰会席

旬の鰻と近江牛をメインにした料理長渾身の会席料理です。

実施日:6月1日(月)～30日(火)
2日前までにご予約ください。



写真はイメージです。

NEW コンセプトハウス公開!!

OKURAHOME
星ヶ丘II
建築条件付土地
〈全10区画〉

自由設計区画 [建築条件付土地]
新規分譲開始

全区画
31坪超

京阪交野線(約680m)
「星ヶ丘」駅まで徒歩**9**分
京阪本線(約2,250m)
「枚方市」駅まで自転車**9**分



「BELS ベルス」の適合性評価
最高ランクの5つ星★★★★★
UA値0.6の高断熱仕様

MODEL HOUSE
Grand Open!

グルメやショッピングを満喫し、
豊かで安らかな毎日を...

小学校、幼稚園が徒歩8分圏内、子育てファミリーに嬉しい環境に加え、
県道17号線沿いにはグルメや買い物施設などが多く建ち並び、休日を送れます。
「KTXアリーナ」や「江南厚生病院」があるのも魅力的なこの街で、
豊かな新生活がはじまります。



※CGパースは図面を基に描いたもので、設計・仕様変更のため実際とは異なる場合があります。

全国で分譲中

- | | | |
|--|--|---|
| <p>東北エリア</p> <ul style="list-style-type: none"> ■オークラホーム青葉区上愛子 仙台市青葉区 ■オークラホーム泉坂町 仙台市泉区 <p>関東エリア</p> <ul style="list-style-type: none"> ■オークラホーム七里東宮下 さいたま市見沼区 ■オークラホーム東大宮 さいたま市見沼区 ■オークラホーム山崎 さいたま市緑区 ■オークラホーム宮原町 さいたま市北区 ■オークラホーム本郷町 さいたま市北区 ■オークラホーム鶴瀬～希望の街～ 埼玉県入間郡三芳町 ■オークラホーム習志野藤崎 千葉県習志野市 ■オークラホーム本八幡 千葉県市川市 ■オークラホーム市川国府台II 千葉県市川市 <p>中部エリア</p> <ul style="list-style-type: none"> ■オークラホームガーデンズ高橋須賀 愛知県東海市 ■オークラホームガーデンズ大垣和合新町II 岐阜県岐阜市 ■オークラホーム正法寺町 岐阜県岐阜市 | <ul style="list-style-type: none"> ■オークラホームいちよう通り北 岐阜県岐阜市 ■オークラホーム北島 岐阜県岐阜市 ■オークラホームガーデンズ茜部III 岐阜県岐阜市 ■オークラホーム弥富IV 愛知県弥富市 ■オークラホーム弥富V 愛知県弥富市 ■オークラホームガーデンズ新舞子III 愛知県多治市 ■オークラホーム武豊III 愛知県知多郡 ■オークラホーム津島VIII 愛知県津島市 ■オークラホーム江南IV 愛知県江南市 <p>関西エリア</p> <ul style="list-style-type: none"> ■ガーデンタウンさつき台 和歌山県橋本市 ■三田ガーデンタウンつじヶ丘 兵庫県三田市 ■オークラホーム星ヶ丘II 大阪府枚方市 ■オークラホーム田口II 大阪府枚方市 ■オークラホーム池田渋谷II 大阪府池田市 ■オークラホーム高槻奥天神II 大阪府高槻市 ■オークラホーム山科柳辻II 京都市山科区 ■オークラホーム宇多野 京都市右京区 | <ul style="list-style-type: none"> ■オークラホーム岩倉 京都市左京区 ■オークラホーム宇治木幡II 京都府宇治市 ■オークラホーム西向日 京都府向日市 ■オークラホーム東川原 兵庫県西宮市 ■オークラホーム大津今堅田 滋賀県大津市 <p>中国エリア</p> <ul style="list-style-type: none"> ■オークラホーム西大寺中野II 岡山市東区 ■オークラホーム藤崎II 岡山市中区 ■オークラホーム東川原 岡山市中区 ■オークラホーム平井II 岡山市中区 ■オークラホーム四御神 岡山市中区 ■オークラホーム高島新屋敷IV 岡山市中区 ■オークラホーム泉田 岡山市南区 ■オークラホーム福島II 岡山市南区 ■オークラホーム福吉町 岡山市南区 ■オークラホーム西辛川IV 岡山市北区 ■オークラホーム大島 岡山県倉敷市 ■オークラホーム春日野 広島市安佐南区 |
|--|--|---|

各物件のお問い合わせは
下記までお気軽に
ご相談ください。

- | |
|--|
| <p>東北エリア ■仙台支店 ☎0120-972-608</p> <p>関東エリア ■東京本社 ☎0120-228-631</p> <p>中部エリア ■名古屋支店 ☎0120-566-126 ■東海支店 ☎0120-566-126 ■岐阜支店 ☎0120-566-126</p> <p>関西エリア ■大阪本社 ☎0120-988-065 ■京都支店 ☎0120-075-419 ■橋本支店 ☎0120-988-065</p> <p>中国エリア ■岡山支店 ☎0120-092-419 ■広島支店 ☎0120-477-102</p> |
|--|



充実収納でお部屋スッキリ！
魅力の邸宅を是非ご体感ください

OKURAHOME
高槻奥天神II

CONCEPT HOUSE OPEN

NEW コンセプトハウス完成!!



限定2区画

37.64坪(2号地)/38.32坪(1号地)

JR京都線
「高槻」駅 自転車**7**分
または、徒歩**20**分(約1,550m)



「BELS ベルス」の適合性評価
最高ランクの5つ星★★★★★
UA値0.6の高断熱仕様

土地の売却をお考えの方へ

住宅用の土地を求めております

100坪以上～

お気軽にお問い合わせください
問い合わせ先
株式会社大倉 計画課
☎06-6353-2640